Sistema Socio Sanitario
Regione Lombardia
ATS Milano
Città Metropolitana

ATS MetroMilano
AOO_ATSMI
REGISTRO UFFICIALE
USCITA
Prot. N. 224539
Data 20/12/2023

REGIONE LOMBARDIA
DIREZIONE GENERALE SANITA'
U.O. ECONOMICO FINANZIARIO E
SISTEMI DI FINANZIAMENTO
STRUTTURA BILANCI, COSTI E EQUILIBRIO
ECONOMICO FINANZIARIO DI SISTEMA

Piazza Città di Lombardia,1
20124 Milano

OGGETTO: NOTA TRASMISSIONE BILANCIO PREVENTIVO 2024

Con la presente si trasmette l'atto n° 1161 del 20/12/2023 di approvazione del bilancio preventivo 2024 composto da:

1. ATTO DI APPROVAZIONE DEL BILANCIO PREVENTIVO;
2. BILANCIO;
3. NOTA INTEGRATIVA DESCRITTIVA GESTIONE SANITARIA E SOCIO SANITARIA;
4. NOTA INTEGRATIVA DESCRITTIVA GESTIONE SOCIALE;
5. RELAZIONE DEL DIRETTORE GENERALE;
6. SCHEMA DI DETTAGLIO CONTRIBUTI VINCOLATI;
7. TABELLA DETTAGLIO ALTRE PRESTAZIONI;
8. MODELLO A: DETTAGLIO COSTI DEL PERSONALE;
9. MODELLO SINT ATS;
10. RENDICONTAZIONE INDENNIZZI EX LEGGE 210/92;
11. TABELLA DI DETTAGLIO ACCANTONAMENTI;
12. TABELLA DETTAGLIO ONERI E PROVENTI STRAORDINARI;
13. PIANO DEGLI INVESTIMENTI;
14. ALLEGATO PIANO INVESTIMENTI;
15. DETTAGLIO SOPRAVVENIENZE E INSUSSISTENZE PER B&S

VERBALE DEL COLLEGIO SINDACALE: allegato ____ non allegato **X**

Il sottoscritto Tosi Matteo che invia la presente nota di trasmissione per il deposito del bilancio aziendale, ai fini del controllo della Giunta Regionale di cui all'art.18, comma 6, L.R. 33/2009, dichiara ai sensi degli artt. 38, comma 3 bis e 47 del DPR 445/2000 e art. 22 comma 3 D.Lgs n°82/2005, che gli atti e i documenti sopra elencati inclusi nel documento elettronico in formato PDF, composto da n° 301 pagine numerate da 1 a 301, inviato in via informatica attraverso la Piattaforma BILANCI WEB- SCRIBA, sono conformi ai corrispondenti documenti originali e autografati in originale depositati presso la sede legale dell'Azienda.

Firmato digitalmente ex art. 24 D.Lgs 82/2005
Il Dirigente SC Programmazione, Bilanci,
Monitoraggio e Rendicontazione
Matteo Tosi

P.I.S.C.R.I.B.A.

Sistema Socio Sanitario
Regione Lombardia
ATS Milano
Città Metropolitana

CL 01.01.02

DELIBERAZIONE DEL DIRETTORE GENERALE

N. 1161 DEL 20/12/2023

OGGETTO: BILANCIO ECONOMICO PREVENTIVO 2024

IL DIRETTORE DELLA S.C. PROGRAMMAZIONE, BILANCIO, MONITORAGGIO E RENDICONTAZIONE

PREMESSO che:

- la Legge regionale 11 agosto 2015 n. 23 "Evoluzione del sistema socio sanitario lombardo: modifiche al Titolo I e al Titolo II della Legge Regionale 30 dicembre 2009, n. 33 (Testo unico delle leggi regionali in materia di Sanità)" ha disciplinato l'istituzione degli Enti Sanitari lombardi definendone funzioni e relativi ambiti territoriali;
- con DGR n. X/4464 del 10/12/2015, in attuazione della L.R. n. 23/2015, è stata costituita l'Agenzia di Tutela della Salute (ATS) della Città Metropolitana di Milano, nella quale sono confluite le AA.SS.LL. di Lodi, Milano, Milano 1 e Milano 2;
- la Legge regionale 14 dicembre 2021 n. 22 "Modifiche al Titolo I e al Titolo VII della legge regionale 30 dicembre 2009, n. 33" (Testo unico delle leggi regionali in materia di sanità) ha nuovamente modificato l'assetto del sistema socio sanitario lombardo, ridefinendone funzioni e competenze;

RICHIAMATI:

- la DGR n. 1511 del 13.12.2023 ad oggetto "DETERMINAZIONI IN ORDINE ALLA GESTIONE DEL SERVIZIO SANITARIO E SOCIO SANITARIO PER L'ESERCIZIO 2024 – QUADRO ECONOMICO PROGRAMMATORIO - (DI CONCERTO CON IL VICEPRESIDENTE ALPARONE);
- il decreto n. 20355 del 19/12/2023 del direttore della direzione centrale bilancio e finanza ad oggetto "ASSEGNAZIONE, A FAVORE DELLE ATS, ASST, FONDAZIONI IRCCS, INRCA DI CASATENOVO, AREU E AGENZIA DI CONTROLLO DEL SISTEMA SOCIOSANITARIO LOMBARDO DELLE RISORSE DESTINATE AL FINANZIAMENTO DI PARTE CORRENTE DEL F.S.R. PER L'ESERCIZIO 2024" e relativi allegati;

R.S.C.R.I.B.A.

- la nota prot. n. G1.2023.0050186 del 15/12/2023 della Direzione Generale Welfare, Personale, Professioni del SSR e Sistema Universitario avente ad oggetto "Bilancio di Previsione 2024. Linee guida di compilazione sul costo del personale";
- le linee guida per la redazione del piano investimenti trasmesse via e-mail in data 24/11/2023 dall'U.O. Risorse Strutturali e Tecnologiche della Direzione Generale Welfare di Regione Lombardia;

ESAMINATO il documento predisposto dalla S.C. Programmazione, Bilancio, Monitoraggio e Rendicontazione nel rispetto delle indicazioni impartite dagli uffici regionali preposti, nell'ambito delle risorse assegnate con i provvedimenti sopra richiamati;

Il DIRETTORE GENERALE

VALUTATA l'istruttoria e richiamate le motivazioni sopra formulate che qui si intendono integralmente richiamate;

SU CONFORME PROPOSTA del Direttore della S.C. Programmazione, Bilancio, Monitoraggio e Rendicontazione che dichiara la legittimità e la regolarità tecnica del presente provvedimento;

ACQUISITO il parere favorevole del Direttore Amministrativo, del Direttore Sanitario e del Direttore Socio Sanitario;

D E L I B E R A

1. di adottare il provvedimento del Bilancio Preventivo Economico 2024, predisposto dalla S.C. Programmazione, Bilancio, Monitoraggio e Rendicontazione, sulla base degli atti regionali intervenuti, con risultanze a pareggio, costituito dalla seguente documentazione quale parte integrante e composta da:

   - SCHEMA DI BILANCIO;
   - NOTA INTEGRATIVA DESCRITTIVA GESTIONE SANITARIA E SOCIO SANITARIA;
   - NOTA INTEGRATIVA DESCRITTIVA GESTIONE SOCIALE;
   - RELAZIONE DEL DIRETTORE GENERALE;
   - SCHEMA DI DETTAGLIO CONTRIBUTI VINCOLATI;
   - TABELLA DETTAGLIO ALTRE PRESTAZIONI;
   - MODELLO A: DETTAGLIO COSTI DEL PERSONALE;
   - MODELLO SINT ATS
   - RENDICONTAZIONE INDENNIZZI EX LEGGE 210/92;
   - TABELLA DI DETTAGLIO ACCANTONAMENTI;
   - TABELLA DETTAGLIO ONERI E PROVENTI STRAORDINARI;
   - PIANO DEGLI INVESTIMENTI;
   - ALLEGATO PIANO INVESTIMENTI;
   - DETTAGLIO SOPRAVVENIENZE E INSUSSISTENZE PER BENI E SERVIZI;

R.S.C.R.I.B.A.

2. di dare mandato al Responsabile del Procedimento per tutti i necessari successivi adempimenti di attuazione del presente provvedimento, ai sensi dell'art. 6 della L. 241/1990;

3. di dare atto che, ai sensi dell'art.18 comma 9 della legge regionale 30 dicembre 2009 n. 33, il presente provvedimento, soggetto a controllo, viene trasmesso sul Portale S.C.R.I.B.A. nel rispetto delle tempistiche e modalità indicate;

4. di trasmettere il presente provvedimento al Collegio Sindacale.

Il Direttore Generale
Walter Bergamaschi

Parere favorevole formulato ai sensi del D.Lgs. 30 dicembre 1992, n. 502 e ss.mm.ii e della L.R. 33/2009 e ss.mm.ii. per la formulazione delle decisioni del Direttore Generale

Il Direttore Amministrativo
Giovanni Cialone

Il Direttore Sanitario
Frida Fagandini

Il Direttore Socio Sanitario
Rossana Angela Giove

RLS.C.R.I.B.A.

ATS della Città Metropolitana di Milano

Allegato alla Deliberazione del Direttore Generale n. 1161 del 20/12/2023

Oggetto: **BILANCIO ECONOMICO PREVENTIVO 2024**

PARERE IN ORDINE ALLA REGOLARITÀ TECNICA

Si attesta la legittimità del presente provvedimento per quanto di competenza.

ATTRIBUZIONE AL CENTRO/I DI DESTINAZIONE N.

Milano, _____

Il Direttore della S.C
Programmazione, Bilancio,
Monitoraggio e Rendicontazione
Matteo Tosi

IL RESPONSABILE DEL PROCEDIMENTO
Silvia Forcella

PARERE IN ORDINE ALLA REGOLARITÀ CONTABILE

Si attesta la regolarità contabile degli oneri rivenienti dal presente provvedimento.

Milano, _____

Il Direttore della S.C.
Programmazione, Bilancio,
Monitoraggio e Rendicontazione
Matteo Tosi

RLS.C.R.I.B.A.

NOTA INTEGRATIVA DESCRITTIVA

BILANCIO PREVENTIVO 2024

Azienda Sanitaria

ATS della Città Metropolitana di Milano

Codice azienda:

321

Regione Lombardia

RL S.C.R.I.B.A.

Sommario

1. Criteri generali 3
2. Criteri di valutazione adottati per la redazione del BPE 2023 3
3. Ricavi 4

ATSR01–QUOTA CAPITARIA 4
ATSR02– FUNZIONI NON TARIFFATE 4
ATSR05 – UTILIZZI CONTRIBUTI ESERCIZI PRECEDENTI 4
ATSR06 – ALTRI CONTRIBUTI E FONDI DA REGIONE (al netto rettifiche) 4
ATSR07 – ALTRI CONTRIBUTI (al netto rettifiche) 5
ATSR08 – ENTRATE PROPRIE 5
ATSR09– LIBERA PROFESSIONE (art. 55CCNL) 6
ATSR10 – PRESTAZIONI SSR 6
ATSR11 – PROVENTI FINANZIARI E STRAORDINARI 6
ATSR13 – RICAVI DA PRESTAZIONI SANITARIE 6

4. Costi 7

ATSC01 – DRG 7
ATSC02 – AMBULATORIALE e ATSC04 – SCREENING 7
ATSC03 – NEUROPSICHIATRIA 8
ATSC05 – FARMACEUTICA + DOPPIO CANALE 9
ATSC06 – PROTESICA E DIETETICA IN CONVENZIONE e ATSC17 – INTEGRATIVA E PROTESICA NON EROGATA IN FARMACIA (compresi acq. di beni) 10
ATSC07 – FILE F 11
ATSC08 – PSICHIATRIA 12
ATSC09 – PERSONALE e ATSC10 – IRAP personale dipendente 13
ATSC11 – LIBERA PROFESSIONE (art. 55 CCNL) + IRAP 15
ATSC12 – AMMORTAMENTI (al netto dei capitalizzati) 15
ATSC13 – MEDICINA GENERALE E PEDIATRI 15
ATSC14 – BENI E SERVIZI (netti) 15
ATSC15 – ALTRI COSTI 18
ATSC16 – ACCANTONAMENTI DELL'ESERCIZIO 18
ATSC18 – ONERI FINANZIARI E STRAORDINARI 19
ATSC19 – PRESTAZIONI SANITARIE 19
5 Gestione socio sanitaria (ex ASSI) 21

R.S.C.R.I.B.A.

1. Criteri generali

Il Bilancio Preventivo economico 2024 è costituito dai seguenti documenti:

- ATTO DI APPROVAZIONE DEL BILANCIO PREVENTIVO;
- BILANCIO;
- NOTA INTEGRATIVA DESCRITTIVA GESTIONE SANITARIA E SOCIO SANITARIA;
- NOTA INTEGRATIVA DESCRITTIVA GESTIONE SOCIALE;
- RELAZIONE DEL DIRETTORE GENERALE;
- SCHEMA DI DETTAGLIO CONTRIBUTI VINCOLATI;
- TABELLA DETTAGLIO ALTRE PRESTAZIONI;
- MODELLO A: DETTAGLIO COSTI DEL PERSONALE;
- MODELLO SINT ATS
- RENDICONTAZIONE INDENNIZZI EX LEGGE 210/92;
- TABELLA DI DETTAGLIO ACCANTONAMENTI;
- TABELLA DETTAGLIO ONERI E PROVENTI STRAORDINARI;
- PIANO DEGLI INVESTIMENTI;
- ALLEGATO PIANO INVESTIMENTI;
- DETTAGLIO SOPRAVVENIENZE E INSUSSISTENZE PER B&S;

Il Bilancio Preventivo economico 2024 è stato predisposto secondo le indicazioni regionali contenute nel Decreto di assegnazione n. 20355 del 19/12/2023 ad oggetto "Assegnazione a favore delle ATS, ASST, Fondazioni IRCCS, INRCA di Casatenovo, AREU e Agenzia di Controllo del Sistema Sociosanitario Lombardo delle risorse destinate al finanziamento di parte corrente del F.S.R. per l'esercizio 2024" e delle linee guida della Direzione Generale Welfare relative al costo del personale dipendente di cui alla nota prot. n. G1.2023.0050186 del 15/12/2023.

Nella redazione del Bilancio Preventivo economico 2024 si è tenuto conto delle disposizioni di cui alla DGR n. 1511, del 13/12/2023 ad oggetto "DETERMINAZIONI IN ORDINE ALLA GESTIONE DEL SERVIZIO SANITARIO E SOCIO SANITARIO PER L'ESERCIZIO 2024 – QUADRO ECONOMICO PROGRAMMATORIO - (DI CONCERTO CON IL VICEPRESIDENTE ALPARONE)" (Regole di sistema).

Il Bilancio Preventivo economico 2024 è stato predisposto in euro.

2. Criteri di valutazione adottati per la redazione del BPE 2024

Il Bilancio Preventivo economico annuale è lo strumento di programmazione finanziaria ed economica dell'azienda sanitaria. Pertanto, sulla base di quanto disposto dall'art. 25 del DLgs 118/2011, si forniscono i criteri utilizzati per la redazione del documento previsionale, in coerenza con gli atti di programmazione regionale e aziendale.

Il bilancio è stato redatto con chiarezza, così da rappresentare in modo veritiero e corretto la situazione economica e finanziaria dell'azienda e il risultato economico atteso dell'esercizio. La valutazione delle voci di bilancio è stata fatta secondo i principi di prudenza e competenza.

R.I.S.C.R.I.B.A.

3. Ricavi

ATSR01–QUOTA CAPITARIA

La quota capitaria è stata esposta per € 4.289.470.921 come da assegnazione di cui al decreto di assegnazione regionale che è stato determinato dagli uffici regionali tenendo conto del quadro economico programmatorio contenuto nella DGR n. 1511/2023 per la garanzia dei Livelli di Assistenza.

ATSR02– FUNZIONI NON TARIFFATE

Le funzioni non tariffate sono state esposte per € 3.307.152 come da assegnazione regionale che ha confermato i valori complessivamente assegnati sulla base della D.G.R. n. 179 del 27/04/2023, relativamente alla valorizzazione per l'anno 2022, ultimo dato ad oggi disponibile.

ATSR05 – UTILIZZI CONTRIBUTI ESERCIZI PRECEDENTI

Sono stati indicati gli utilizzi aziendali necessari alla copertura degli oneri derivanti dalle assunzioni di tecnici della prevenzione secondo le misure comunicate dalla DG Welfare pari a € 790.687.

Si precisa che non sono stati esposti importi relativi ad utilizzi di accantonamenti per l'area ex Assi, come precisato nel decreto di assegnazione regionale.

ATSR06 – ALTRI CONTRIBUTI E FONDI DA REGIONE (al netto rettifiche)

Gli altri contributi e fondi da Regione sono pari a € 790.687,00 così come assegnati nel Decreto Preventivo 2024.

Per l'area sociosanitaria sono stati inseriti contributi indistinti, quota capitaria e contributo per vaccinazioni pari a € 700.014.876.

Per l'area sanitaria, sono stati assegnati i contributi di seguito riportati:

- Progetti Psichiatria: viene indicato il dato fornito dalla Direzione Generale Welfare, € 3.005.753;

- Progetti Neuropsichiatria: viene indicato il dato fornito dalla Direzione Generale Welfare € 4.587.000;

- SISS Farmaceutica: viene confermato il dato assegnato in sede di assestamento 2023, € 2.587.290

- AIDS (L. 135/90) Domiciliare: sono al momento confermati i valori indicati in sede di assestamento 2023, € 4.561.085;

- Altri contributi regione: progetti: in questa voce sono state inserite per le ATS interessate le assegnazioni ex D.G.R. n. 1435/2023 per gli ospedali di comunità gestiti da soggetti pubblici non intercompany e privati pari a € 2.237.164.

RLS.C.R.L.B.A.

Sono inoltre stati inseriti i valori assegnati come contributi vincolati per i farmaci innovativi pari a € 41.214.417.

Come contributi extrafondo sono stati inseriti i contributi relativi ai farmaci di classe C a copertura dei costi determinati in sede di assestamento 2023 pari a € 1.890.000.

ATSR07 – ALTRI CONTRIBUTI (al netto rettifiche)

Gli altri contributi in c/ esercizio da Regione- EXTRA FONDO pari a € 8.039.936 sono relativi ai contributi obbligatori L. 210/92 a copertura dei costi determinati in sede di assestamento 2023.

ATSR08 – ENTRATE PROPRIE

In sede di Preventivo 2024 il decreto di assegnazione regionale ha confermato i dati dell'Assestamento per l'esercizio 2023.

Di seguito le voci che potrebbero subire le variazioni in corso d'anno in base al reale andamento dell'attività:

Incrementi:

- Attività sanzionatoria in ambito di prevenzione e sicurezza ambiente di lavoro, Igiene pubblica ed ambientale alimenti e Veterinaria verso privati e ATS/ASST/Fondazioni: l'incremento previsto pari a circa €. 234.897,00 dovuto ad una maggiore attività sanzionatoria;

- Verifiche Impiantistica a Privati: l'incremento previsto è pari ad €. 12.680,00 dovuto prevalentemente dall'entrata in vigore delle nuove tariffe per le attività di verifica periodica dell'attrezzature di cui al Dlgs. 81/08.

Decrementi:

- Attività certificative in ambito di prevenzione e sicurezza ambiente di lavoro, igiene pubblica ed ambientale, veterinaria e alimenti verso privati e ATS/ASST/Fondazioni: si prevede un decremento pari a circa €. 93.000:

- Personale comandato presso ATS/ASST/Fondazioni, Regione e altri Enti Pubblici: si evidenzia una riduzione pari ad €. 57.738,00 dovuta dal mancato rinnovo dei comandi.

- Altri ricavi per concorsi, recuperi e rimborsi verso privati, pubblici e ATS/ASST/Fondazioni: il decremento pari a €. 66.308,00, sarà determinato da una riduzione dei rimborsi dei costi sostenuti nelle strutture condivise, determinato prevalentemente dal trasferimento definitivo di alcune strutture.

- Affitti Attivi E Rimborso Spese Condominiali, si evidenzia un decremento dell'entrate pari a €. 24.474,00 dovuto al termine di contratti di locazione e non più sottoscritti;

- Rimborso Mensa da parte del personale dipendente: si presume una riduzione pari a circa €. 7.000,00

Si precisa che quanto sopra specificato verrà monitorato nel corso dei prossimi trimestri per determinare l'andamento delle Entrate proprie relative all'esercizio 2024 rispetto all'assegnazione del Preventivo.

R.S.C.R.I.B.A.

ATSR09– LIBERA PROFESSIONE (art. 55 CCNL)

E' stato appostato il valore assegnato con decreto preventivo regionale che ha confermato il dato dell'assestamento 2023.

Si tratta ormai di attività residuali relative soprattutto ai medici veterinari (attività nei macelli, passaporti animali da compagnia). Non si prevedono significative variazioni rispetto all'andamento dell'esercizio precedente.

Si evidenzia inoltre che il conto economico dell'attività libero professionale presenta un primo margine positivo, garantendo l'equilibrio di gestione.

ATSR10 – PRESTAZIONI SSR

Casistica non presente.

ATSR11 – PROVENTI FINANZIARI E STRAORDINARI

Valori di norma non previsti a bilancio preventivo. In sede di bilancio preventivo 2024 Regione Lombardia ha assegnato un importo pari a € 189.423.333 relativo a quota parte della mobilità attiva extraregionale da privato.

ATSR13 – RICAVI DA PRESTAZIONI SANITARIE

Casistica non presente.

RL S.C.R.L.B.A.

4. Costi

ATSC01 – DRG

Il valore delle prestazioni di ricovero è stato determinato, d'intesa con la Direzione Generale Welfare, secondo i valori assegnati in sede di assestamento 2023.

Pertanto, sulla base dei consumi ad oggi osservati nel corso del 2023 e prevedendo il loro mantenimento/incremento per il prossimo anno si è confrontata l'assegnazione 2024.

I dati sono riportati per le singole voci di bilancio monitorabili riportando anche i valori relativi agli STP e a quanto erogato nell'ambito della mobilità attiva da Privato.

RICOVERO	Assegnazione 2024	stima consumi 2024 vs assegnazione
Prestazioni ricovero da Pubblico	**930.295.028**	allineata
Prestazioni ricovero da Privato	**575.132.722**	↑
Pubblico onere 9 Stranieri STP	**7.564.195**	↑↑
Privato onere 9 Stranieri STP	**2.761.538**	allineata
Mobilità attiva extraregione da Privato	**330.963.620**	↑

ATSC02 – AMBULATORIALE e ATSC04 – SCREENING

Il valore delle prestazioni di specialistica ambulatoriale è stato determinato, d'intesa con la Direzione Generale Welfare, secondo i valori assegnati in sede di assestamento 2023.

Si precisa che nel presente provvedimento i costi per tamponi sono ancora compresi negli importi relativi alle prestazioni di specialistica ambulatoriale.

Per ciò che riguarda le assegnazioni relative alle prestazioni di specialistica ambulatoriale da privatosi precisa che, le stesse sono comprensive dell'importo assegnato con D.G.R. 27 novembre 2023, n. 1440 "Determinazioni in merito all'erogazione delle prestazioni di protonterapia" per euro 1.200.000.

Pertanto, sulla base dei consumi ad oggi osservati nel corso del 2023 e prevedendo il loro mantenimento/incremento per il prossimo anno si è confrontata l'assegnazione 2024.

I dati sono riportati per le singole voci di bilancio monitorabili riportando anche i valori relativi agli STP e a quanto erogato nell'ambito della mobilità attiva da Privato.

R.S.C.R.B.A.

AMBULATORIALE	Assegnazione 2023	Stima consumi 2024 vs assegnazione	
Prestazioni ambulatoriali da Pubblico	**459.179.021**	↑	Per il 2024 sarà da valutare l'impatto del nuovo nomenclatore tariffario.
Prestazioni ambulatoriali da Privato	**358.915.148**	↑↑	
Screening da Pubblico	**5.906.548**	allineata	
Screening da Privato	**1.919.155**	↑↑	
Pubblico onere 9 Stranieri STP	**1.183.158**	↑↑↑↑	
Privato onere 9 Stranieri STP	**282.307**	↑↑	
Mobilità attiva extraregione da Priv.	**52.054.639**	allineata	

ATSC03 – NEUROPSICHIATRIA

L'assegnazione è stata definita dalla Direzione Generale Welfare a partire dai dati relativi all'assestamento 2023, tenendo conto degli effetti su base annua delle disposizioni contenute nell'allegato 1 della D.G.R. n. XII/850/2023.

L'assegnazione regionale 2024 per la NPIA pari a € 39.157.267,00 risulta nel complesso sufficiente rispetto ai consumi prevedibili nell'anno.

Si precisa che nel modello di riepilogo SK ATS alcuni valori di NPI (attività residenziale e semiresidenziale da privato) sono stati inclusi nell' SK C08.

NPIA per lombardi da pubblico 28/san: presenta un valore assimilabile a quello previsto in assestamento 2023. Tale valore può considerarsi più che sufficiente a coprire la spesa dell'anno.

NPIA per lombardi da privato 28/san: il valore di assegnazione pari a € 13.053.405,00 risulta sufficiente a coprire i costi previsionali per pazienti ricoverati in SR lombarde e tiene conto, sia di quanto disposto nella DGR 7752/2022, (contrattualizzazione nel 2023 di n. 8. posti residenziali e di n. 16 posti tecnici semiresidenziali), che del nuovo aggiornamento delle tariffe delle strutture residenziali terapeutiche di NPIA a partire dal 01.05.2023.

NPIA per lombardi 43/san: il valore assegnato di € 5.332.777,00, risulta pari al valore di assestamento 2023 e ad una prima valutazione, appare insufficiente a coprire la spesa del 2024. ATS Milano, infatti, prevede di chiudere il bilancio con una spesa di circa € 6.400.000,00. Da sottolineare inoltre come negli anni la spesa 43/san NPIA abbia subito un progressivo incremento, sia nel numero di casi che per complessità clinica. Inoltre è da sottolineare come le uniche richieste di inserimento in regime di 43/San, a partire dal 2023, accoglibili da parte della Sc Salute Mentale e Dipendenze per la NPIA sono gli inserimenti in strutture terapeutiche fuori regione. Tali strutture chiedono adeguamenti di retta sulla base di aggiornamento ISTAT e costi di gestione.

La SC SMD monitora costantemente le richieste di inserimenti e la durata degli stessi al fine di un migliore governo del budget assegnato.

Progetti di NPIA da pubblico: l'importo è definito in base al decreto regionale.

R.S.R.I.B.A.

ATSC05 – FARMACEUTICA + DOPPIO CANALE

La DG Welfare ha previsto per i bilanci preventivi delle ATS una assegnazione a partire dai valori dell'assestamento 2023 con una riduzione di spesa complessiva pari a 50 milioni di euro, ripartita proporzionalmente tra tutte le ATS.

Per tutte le altre voci che compongono l'aggregato di spesa in argomento sono state al momento confermate da Regione le assegnazioni dell'assestamento 2023. Si rappresentano in calce i valori di maggior rilievo:

FARMACEUTICA TERRITORIALE	Assegnazione 2023 Decreto n.16093 del 20/10/23 A	proiezione 2023 in base ai flussi disponibili	BPE 2024	variazione rispetto alla proiezione 2023
FARMACEUTICA CONVENZIONATA	518.057.454	508.700.567	500.882.172	- 7.818.395
MOBILITA' PASSIVA EXTRAREGIONE	4.390.662	4.390.662	4.390.662	-
servizio distribuzione x conto (UNICO)	12.937.154	15.851.590	12.702.463	- 3.149.127
DOPPIO CANALE - FARMACI (DPC)	106.305.224	111.317.932	106.539.915	- 4.778.017
DOPPIO CANALE – PRIMO CICLO ASST e IRCCS pub.	104.499.098	104.499.098	104.499.098	-
DOPPIO CANALE PRIMO CICLO strutture private acc.	28.982.522	28.982.522	28.982.522	
DOPPIO CANALE + PRIMO CICLO	252.723.998	260.651.142	252.723.998	- 7.927.144
TOTALE FARMACEUTICA TERRITORIALE	775.172.114	773.742.371	757.996.832	- 15.745.539

L'importo economico complessivo riconosciuto per il 2024 risulta ridotto rispetto all'attuale assegnazione per l'anno 2024. Benché in presenza di flussi provvisori, l'andamento conferma un valore molto simile all'assestamento.

Per l'anno 2024 in realtà le risorse necessarie dipenderanno in primo luogo dagli effetti derivanti dalle manovre nazionali contenute nella legge di bilancio, per certi aspetti ancora in corso di definizione, quali la rimodulazione dei tetti di spesa per l'assistenza farmaceutica e la modifica dei meccanismi di rimborso riconosciuto alle farmacie per la farmaceutica convenzionata e di conseguenza anche i profili di costo legati ai differenti canali erogativi. Questi mutamenti influiranno profondamente sulla programmazione delle attività 2024 in ambito farmaceutico, peraltro in un contesto regionale di ulteriore evoluzione del sistema sociosanitario lombardo con il transito della medicina di base in ASST.

Il decreto di previsione sancisce una diminuzione di risorse pari a circa 17 milioni sull'assestamento 2023 e circa 15,7 milioni sull'andamento della spesa rilevato dai flussi disponibili. Tale flessione è ipotizzabile nel caso di revisione dei meccanismi di rimborso o di forte implementazione della distribuzione diretta e per conto (DPC). Questa seconda ipotesi non è supportata dall'assegnazione di risorse le quali risultano molto simili al III CET 2023.

Impattante sarà inoltre la scelta del modello erogativo in applicazione alle DGR n. 15113 del 13.12.23 portante "determinazioni in ordine al potenziamento delle risorse di FSR destinate nel 2024 all'area dei servizi territoriali residenziali dell'area anziani, dell'area residenziale della disabilità e dell'area residenziale delle dipendenze" a seguito della quale vengo previsti fino a 30 mln/Euro a copertura dei costi sanitari sostenuti per l'assistenza agli ospiti tipici di RSA, RSD e CSS oltre al riconoscimento della tariffa pro-die prevista dall'attuale quadro normativo sui posti a contratto.

PLOCRIBA

Per quanto riguarda la distribuzione diretta degli ospedali, l'assegnazione 2024 conferma le risorse in assestamento di bilancio 2023 già ricalcolate per coprire i consumi del nuovo farmaco per l'epatite delta (Hepcludex® classificato A-PHT, tipologia 06) introdotto in rimborsabilità a partire da marzo 2023 e che nel corso del 2023 ha visto l'arruolamento progressivo di tutti i pazienti eleggibili.

Sarà importante monitorare e valutare l'andamento della spesa nella seconda parte dell'anno 2024, periodo in cui due farmaci strategici della fibrosi cistica (Kaftrio e Kalydeco) perderanno il requisito di innovatività piena che consente loro di afferire al fondo innovativi e dovranno essere acquistati attingendo dal fondo standard degli acquisti diretti.

ATSC06 – PROTESICA E DIETETICA IN CONVENZIONE e ATSC17 – INTEGRATIVA E PROTESICA NON EROGATA IN FARMACIA (compresi acq. di beni)

Sono state al momento confermate le assegnazioni dell'assestamento 2023, come integrate dalla previsione sulla DPC diabetica sulla base delle stime fornite dalla ATS di Bergamo.

Il dato relativo all'assistenza protesica in convenzione ATSC06 è da leggersi unitamente a quello relativo all'assistenza integrativa e protesica non erogata in farmacia ATSC17.

Nella voce SKASLC06 vengono mappati esclusivamente gli importi sottesi alle ricette rosse di protesica e dietetica, comprensivi di mobilità, mentre le risorse economiche utilizzate per l'erogazione di protesica e dietetica tramite programma WEBCARE, sono confluite nello ATSC17, insieme a quanto acquistato tramite convenzione con i negozi per alimenti speciali e GDO.

Le risorse economiche riconosciute anche per il 2024 recepiscono quanto segnalato in corso di assestamento, in particolare rispetto alle modificazioni organizzative attuate necessariamente a seguito degli eventi straordinari legati all'emergenza COVID-19 a garanzia dell'accesso alle cure e che ormai risultano consolidate.

Al fine supportare l'erogazione di dispositivi monouso per stomia e incontinenza a raccolta, in precedenza erogati direttamente da parte di alcune ASST coinvolte nell'epidemia (ASST Rhodense, ASST Ovest Milanese), è stato potenziato il canale convenzionale tramite farmacie aperte al pubblico. Nell'ultimo trimestre verrà completato il progetto di unificazione delle piattaforme webcare attraverso il quale il cittadino potrà spostarsi su tutto il territorio.

Nell'ambito della nefropatia si segnala un potenziale ed importante aumento dei costi nel caso di messa a regime del nuovo sistema erogativo regionale previsto dalla DGR n. 595 del 10.07 23.

Ad oggi infatti i prodotti per nefropatia vengono prescritti su ricetta in base ad un PT che tiene conto dell'apporto proteico degli alimenti speciali e vengono rimborsati alla farmacia in base ad un tariffario concordato, quindi ogni assistito ha una spesa differente e i prezzi dei prodotti sono calmierati.

Su mandato regionale è stato attivato un tavolo di lavoro che supportasse l'avvio di un nuovo modello basato su voucher fisso (come per la celiachia). L'accordo è stato ratificato con DGR n. 595 del 10/07/2023 fissando un budget mensile pari a 80€, sulla base del costo medio 2022 (ad ATS Milano afferiscono grossomodo 2.300 nefropatici ed una spesa totale di circa 1,4 milioni).

Tenuto conto dell'estrema variabilità di spesa dei singoli assistiti, la DGR prevede che gli Uffici competenti possano "aumentare il budget mensile laddove non sia garantita all'assistito la possibilità di approvvigionamento delle quantità mensili di alimenti prescritti".

R.L. S.C.R.I.B.A.

Purtroppo, con l'avvio del nuovo accordo, Federfarma applicherà i prezzi al pubblico e non più i prezzi calmierati, rendendo verosimilmente incapiente il voucher. L'incremento di spesa ipotizzato è pari a circa 1,5 milioni.

In particolare:

Protesica maggiore

Casistica non presente. Attività trasferita ad ASST a seguito della applicazione della L.R. 23/2015.

Protesica minore

Descritta nel precedente paragrafo.

Protesica investimenti

Casistica non presente. Attività trasferita ad ASST a seguito della applicazione della L.R. 23/2015.

ATSC07 – FILE F

La DG Welfare ha definito le assegnazioni per il File F al netto dei formaci innovativi e del doppio canale (solo lombardi) prevedendo un incremento del 2,5% sulla produzione relativa all'esercizio 2023.

Per quanto riguarda i farmaci innovativi, per l'anno 2024 è previsto un incremento di 37 milioni di euro rispetto al 2023 per le CAR-T e un finanziamento di 10 milioni di euro all'IRCCS Policlinico di Milano per la terapia genica emofilia B.

In linea con quanto assegnato con apposito decreto, si apposta un valore BPE pari ad euro 596.232.334.

	Assegnazione 2023 Decreto n.16093 del 20/10/23	BPE 2024	variazione
File F per lombardi da pubblico	399.066.739	444.800.711	45.733.972
File F per lombardi da privato	152.594.662	151.431.623	-1.163.039
File F per lombardi TOTALE	**551.661.401**	**596.232.334**	44.570.933

Tale assegnazione tiene conto da un lato dello storico di spesa 2023 (dato proiettato e non ancora consolidato a fine 2023) che ha visto un incremento di spesa sia a carico delle strutture Pubbliche sia a carico delle strutture Private accreditate, dall'altro degli scenari futuri di cura che prevedono un utilizzo da parte di Centri specificatamente individuati da Regione Lombardia di terapie geniche ad alto costo sempre più avanzate e rivolte ad una platea di pazienti che man mano si amplia.

-Per le strutture Pubbliche ASST l'incremento è stato di tipo "fisiologico" mentre per gli IRCCS l'incremento è stato più rilevante in virtù della vocazione d'eccellenza ed altamente specialistica di questi centri quali prescrittori ed erogatori di terapie avanzate ad alto costo (IRCCS Policlinico di Milano terapie innovative per fibrosi cistica ed acondroplasia, IRCCS Besta per terapie come l'atrofia muscolare spinale, Istituto Tumori per terapie oncoematologiche aggressive Car-T).

L'utilizzo di queste terapie, fornendo risultati positivi (aumento della sopravvivenza) non solo ne ha consolidato l'utilizzo nel tempo ma ha visto l'arruolamento progressivo di un sempre maggior nume-

RI.S.C.R.I.B.A.

ro di pazienti a causa sia dell'ampliamento dei criteri di eleggibilità AIFA sia della registrazione di nuove indicazioni in rimborsabilità (es. linfoma in 1° linea e non solo 3° per Yescarta®, indicazione mieloma multiplo in arrivo nel 2024).

Per questo motivo, a livello regionale, sono stati stanziati +37 milioni per le cart ed un finanziamento di 10 milioni di euro all'IRCCS Policlinico di Milano per la nuova terapia genica dell'emofilia B.

-Per le strutture Private accreditate il notevole incremento di spesa rilevato nel 2023 è essenzialmente stato determinato dalla scadenza del requisito di innovatività piena per numerosi farmaci di rilevante impatto economico impiegati per la cura di patologie oncologiche ampiamente diffuse (Tafinlar® e Mekinist® per melanoma, Verzenios® e Kisqali® per K mammella e Tagrisso® per K polmone, cart per linfoma). Questa circostanza ha rimodulato l'andamento della spesa determinando per le Strutture Private accreditate una riduzione netta della quota di spesa assorbita dalle Strutture Pubbliche acquirenti ed un netto incremento delle altre tipologie di file F in cui la spesa per questi farmaci, sostenuta in autonomia, è confluita.

Tale incremento, legato soprattutto ai farmaci oncologici, dovrebbe essersi assestato nel corso dell'anno 2023 per cui l'assegnazione del 2024 è in linea con le risorse in assestamento.

Sarà prioritario anche nel corso dell'anno 2024 monitorare i flussi di rendicontazione sia per l'introduzione di nuovi farmaci innovativi, sia perché il fenomeno di spostamento della spesa dalle strutture Pubbliche alle strutture Private da un lato è pronosticabile perché le date di scadenza del requisito di innovatività sono note dall'altro è di difficile applicazione pratica in una programmazione sanitaria mirata in quanto strettamente legato alle strategie terapeutiche che la struttura Privata accreditata deciderà di adottare (nel 2024 scade il requisito di innovatività del farmaco Vindaqel e di Zolgensma).

ATSC08 – PSICHIATRIA

L'assegnazione è stata definita dalla Direzione Generale Welfare a partire dai dati relativi all'assestamento 2023, tenendo conto degli effetti su base annua delle disposizioni contenute nell'allegato 1 della D.G.R. n. XII/850/2023.

L'assegnazione regionale della psichiatria per il 2024, pari a € 152.459.434,00 si può considerare nel complesso sufficiente a coprire la spesa complessiva e la sua distribuzione nelle diverse voci di spesa (Psichiatria per lombardi da pubblico 46/san, Psichiatria per lombardi da privati 46/san, Psichiatria per lombardi 43/san, Psichiatria Programmi Innovativi pubblici e privati) e coerente con la spesa prevista. Da segnalare, comunque, l'insufficienza della quota destinata alla copertura della spesa Psichiatria 43/san che potrebbe risultare insufficiente anche solo per far fronte alla spesa di 43 san fuori regione.

Permangono criticità già segnalate relative alla concordanza dei dati inviati in Regione da ATS rispetto a quelli estratti dal portale regionale con conseguenti discordanze tra i dati valorizzati e la reale produzione degli Enti.

Psichiatria per lombardi da pubblico 46/san presenta lo stesso valore rispetto a quello previsto in assestamento 2023.Tale valore può considerarsi più che sufficiente a coprire la spesa dell'anno, anche considerando l'eventuale possibilità che le ASST/IRCSS possano aumentare le prestazioni nel corso del secondo semestre.

Psichiatria per lombardi da privati 46/san, presenta un valore leggermente superiore rispetto a quello di assestamento 2023. Tale valore è comunque sufficiente a coprire i costi previsionali per pazienti ricoverati in SR lombarde. L'incremento potrebbe essere dovuto sia alle nuove contrattualizzazioni, registrate nel primo semestre del 2023, che agli incrementi contrattuali previsti per l'anno 2024, relativi all' applicazione della DGR n. 850/2023.

Psichiatria per lombardi 43/san (distinta nelle seguenti voci di spesa: costi Psichiatria 43/san ex ASL; costi Psichiatria per lombardi 43/san – regionali; costi Psichiatria per lombardi 43/san – extra regionali), l'importo del preventivo assegnato è pari a € 7.297.623,00. Tale valore potrebbe risultare, appena sufficiente a coprire la spesa extra regionale. Infatti ATS prevede di chiudere il bilancio 2023 con una spesa di circa € 10.000.000,00. Nel 2024, a fronte di una possibile diminuzione della spesa 43/San ex ASL e Regionale, anche grazie all'obiettivo previsto, del pieno superamento dell'impiego delle quote extra contratto di 43/SAN sul territorio regionale, si assisterà ad un incremento della spesa fuori regione, in quanto già a partire dal 2023 le uniche richieste di inserimento in regime di 43/San accoglibili da parte della Sc Salute Mentale e Dipendenze, per la psichiatria, sono stati gli inserimenti in strutture terapeutiche fuori regione

Programmi Innovativi di psichiatria pubblici e privati l'importo preventivato non tiene conto della nuova distribuzione tra Enti pubblici e Privati, in quanto non viene riconfermato il Progetto dell'Ente Fondazione Castellini. Il valore sarà definito in base al successivo decreto regionale.

ATSC09 – PERSONALE e ATSC10 – IRAP personale dipendente

IL COSTO DEL PERSONALE

La spesa complessiva del BPE 2024 dell'ATS della Città Metropolitana di Milano ammonta a euro 118.440.426,00 così suddivisa:

BPE 2024	Bilancio SANITARIO
COMPETENZE	86.931.207
ONERI	24.006.795
IRAP	7.411.364
PREVIDENZA INTEGRATIVA	91.060
TOTALE COMPLESSIVO	**118.440.426**

I valori sopra indicati rispettano l'assegnazione regionale di BPE per l'anno 2024.

Si evidenzia che nel Budget assegnato sono ricomprese:

- Euro 790.687,00 relative all'assunzioni di 23 unità personale previste dalla DGR XII/6869 del 02/08/2022 oggetto di autorizzazione nel PTFP 2023-2025 per le quali è stato ipotizzato il reclutamento dei seguenti profili: n. 1 Dirigente Medico, n. 2 Dirigenti delle Professioni Sanitarie, n. 2 Dirigenti PTA (Ruolo Tecnico e Professionale), n. 8 assistenti sanitari e n.9 tecnici della prevenzione).

- le risorse relative all'assunzione di due unità a tempo determinato del personale del comparto per il progetto di ricerca "PNRR-MAD-2022-1237603", per il periodo 01/05/2023-30/04/2025, sono state confermate nei valori indicati in assestamento 2023 pari a euro 49.035,00. Si evidenzia che tale costo proiettato per l'intera annualità 2024 è pari ad euro 77.230,00. Tale spesa è inserita

RLC.R.I.B.A.

nel mod. A nei costi del personale a tempo determinato, non essendo stata prevista una specifica rendicontazione.

Fondi Contrattuali del Personale

Con riferimento alla proiezione annua dei fondi contrattuali per delle tre aree contrattuali la tabella 1 che segue rappresenta la consistenza dei fondi provvisori relativi all'anno 2024. Gli stessi saranno presentati al Collegio Sindacale per la relativa certificazione.

VOCE	**BPE 2024**	di cui Importo Fondi Contrattuali	di cui Risorse CCNL Comparto Sanità 2019-2021	di cui Risorse comma 435 e 435 bis articolo 1 L 205 2017	di cui Risorse art. 50 del D.L. 73/2021
FONDO INCARICHI, PROGRESSIONI ECONOMICHE E INDENNITÀ PROFESSIONALI	7.322.353	6.646.728	630.371		45.254
FONDO PREMIALITÀ E CONDIZIONI DI LAVORO	6.052.100	5.805.740	209.334		37.026
FONDO TRATTAMENTO ACCESSORIO CONDIZIONI LAVORO	1.001.127	902.371		94.626	4.130
FONDO PER LA RETRIBUZIONE DEGLI INCARICHI	7.512.386	7.385.734		86.380	40.272
FONDO PER LA RETRIBUZIONE DI RISULTATO	1.294.737	1.287.509			7.228
FONDO RETRIBUZIONE DI POSIZIONE	1.390.638	1.390.638			
FORNDORETRIBUZIONE DI RISULTATO E ALTRI TRATTAMENTI ACCESSORI	369.839	369.839			
	24.943.180	23.788.559	839.705	181.006	133.910

Si conferma l'integrazione sui fondi contrattuali delle risorse assegnate ex art. 50 del D.L. 73/2021 che sono state utilizzate a coperture assunzioni di personale sanitario per il dipartimento di prevenzione - area PSAL assunte nel 2022.

ONERI PREVIDENZIALI

Si rileva che il totale degli oneri previdenziali presenti nella nota integrativa è pari ad euro 23.969.217,00, mentre il totale degli oneri indicati nel modello A è pari a euro 24.006.795,00. Questa differenza è dovuta alle seguenti motivazioni:

- imputazione in nota integrativa sullo specifico conto del personale comandato degli oneri previdenziali relativi al personale dipendente in comando presso altri enti per euro 128.638,00;

- imputazione in nota integrativa dei costi relativi alla previdenza complementare (fondo Perseo-Sirio) sui conti degli oneri sociali del personale dipendente per euro 91.060,00.

PERSONALE A TEMPO DETERMINATO

La proiezione annua per l'anno 2024 dei costi per il personale a tempo determinato ammonta a complessivi euro 2.374.300,00.

R.I.S.C.R.I.B.A.

Per quanto riguarda il rispetto dell'art. 70, comma 3 del CCNL 2019/2021 relativo al personale del Comparto si conferma che il numero dei contratti di somministrazione lavoro e i contratti a tempo determinato previsti non supereranno complessivamente il 20% del personale a tempo indeterminato in servizio al 1° gennaio dell'anno di assunzione.

ATSC11 – LIBERA PROFESSIONE (art. 55 CCNL) + IRAP

Sono stati appostati i valori assegnati con decreto preventivo 2024 che ha confermato i valori dell'assestamento 2023.

Come visto in precedenza, si tratta di attività ormai residuali. E non si prevedono significative variazioni rispetto all'andamento dell'esercizio 2023.

Si evidenzia inoltre che il conto economico dell'attività libero professionale presenta un primo margine positivo, garantendo l'equilibrio di gestione.

ATSC12 – AMMORTAMENTI (al netto dei capitalizzati)

Gli ammortamenti sono stati considerati tenuto conto dei valori esposti in sede di assestamento 2023 e al netto delle sterilizzazioni.

ATSC13 – MEDICINA GENERALE E PEDIATRI

In considerazione del trasferimento della competenza alle ASST individuate dalla DG Welfare a partire dal 1° gennaio 2024, con il presente provvedimento non sono state assegnate risorse alle Agenzie di Tutela della Salute, fatta eccezione della mobilità passiva extraregione attribuita alle ATS in misura pari all'assestamento 2023.

ATSC14 – BENI E SERVIZI (netti)

L'assegnazione a BPE per il 2024 è stata disposta da Regione tenendo conto del livello delle risorse disponibili a legislazione vigente.

I livelli di assegnazione alle Aziende del FSR ai fini del BPE per l'esercizio 2024 sono stati definiti da Regione considerando anche i seguenti elementi:

- con riferimento ai costi del personale, compresi quelli riferiti alle forme di lavoro flessibile, le assegnazioni sono state disposte secondo i dati comunicati dalla DG Welfare;

- con riferimento alla componente legata ai costi per i DM, l'assegnazione è stata calcolata dalla DG Welfare in funzione del pieno rispetto a livello regionale del relativo tetto di spesa pari a 4,4% del fabbisogno sanitario standard fissato dalla norma di cui all'art. 9 ter, co. 1, lett. B) del DL 78/2015; per tale ambito si è stabilito di assegnare alle ATS i valori rendicontati in prechiusura al III CET 2023;

- per quanto riguarda le altre voci afferenti all'area dei beni e servizi sono stati confermati i valori dell'assestamento 2023.

B.1.A) Acquisti di beni sanitari

R.L.S.C.R.I.B.A.

Sono stati appostati valori pari a € 117.196.469.

Tale valore comprende gli acquisti di farmaci e di vaccini in distribuzione per conto da parte di ATS Bergamo pari rispettivamente a € 106.539.915 e a € 9.454.841.

Gli altri beni sanitari, esposti in coerenza con i valori assegnati da decreto regionale sono così suddivisi:

DESCRIZIONE	IMPORTO
Sangue ed emoderivati	52.213
Medicinali	55.000
DM	724.500
Prodotti farmaceutici e materiale per uso veterinario	370.000
TOTALE	**1.201.713**

B.1.B) Acquisti di beni non sanitari

Sono stati appostati i valori pari ad € 1.359.000 e comprendono i costi per materiale di guardaroba e connivenza in genere (€ 167.000) i costi per il carburante dei mezzi istituzionali (€ 200.000), i costi per cancelleria e stampati e materiale per EDP (€ 139.000), materiale laboratorio analisi e altri costi residuali (€ 816.000) e materiali per piccole manutenzioni (€ 37.000).

B.2.A) Acquisti di servizi sanitari

Per gli acquisti di servizi sanitari riferiti alle prestazioni sanitarie e sociosanitarie si rimanda ai singoli paragrafi precedenti già trattati.

Per gli altri servizi sanitari ricompresi nell'aggregato dei beni e servizi si sono esposti costi in linea con il decreto di assegnazione regionale, in particolare € 924.868 per Consulenze, Collaborazioni, Interinale e altre prestazioni di lavoro sanitarie e sociosanitarie ed € 205.000 per rimborsi assegni contributi sanitari.

B.2.B.1) Servizi non sanitari

Sono stati esposti costi pari a € 16.584.649, che vengono nel seguito riepilogati:

RL S.C.R.I.B.A.

DESCRIZIONE	IMPORTO
Lavanderia	14.000
Pulizia	1.350.000
Mensa	1.723.000
Riscaldamento	520.000
Servizi di elaborazione dati	1.600.000
Smaltimento rifiuti	100.000
Utenze telefoniche	1.160.000
Utenze elettricità	1.400.000
Acqua, gas, combustibile)	578.000
Servizi esterni di vigilanza	230.000
Assicurazioni: Premi per R.C. Professionale)	950.240
Assicurazioni: Altri premi)	304.862
Acquisto di altri servizi non sanitari da ATS/ASST/Fondazioni della	1.078.373
Servizi postali e telex	800.000
Pubblicità e promozione	102.000
Altri servizi non sanitari)	4.674.174
TOTALE	**16.584.649**

Altri servizi non sanitari acquistati in "Service"

Non sussiste tale tipologia di costo.

Altri servizi non sanitari

I costi appostati per la macrovoce “altri servizi non sanitari” sono pari a complessivi € 4.674.174 e comprendono i costi SISS Farmacia pari a € 2.587.290, come da contributo regionale, altri servizi appaltati quali ad esempio gestione esternalizzata di archivi, servizio di stampa e imbustamento lettere programma di screening, gestione in outsourcing del magazzino farmaceutico, traslochi e facchinaggio, spese diverse per servizi generali.

B.2.B.2) Consulenze, Collaborazioni, Interinale e altre prestazioni di lavoro non sanitarie

Si sono appostati i valori assegnati dai competenti uffici di Regione Lombardia con decreto preventivo, pari ad € 534.732.

B.2.B.3) Formazione (esternalizzata e non)

Si sono appostati i valori pari a € 285.300 per formazione esternalizzata e non da privati e da altri enti pubblici.

B.3) Manutenzione e riparazione (ordinaria esternalizzata)

Si sono appostati i valori pari a € 5.246.300 di seguito dettagliati:

R.I.S.C.R.I.B.A.

DESCRIZIONE	IMPORTO
Manutenzione e riparazione ordinaria esternalizzata per immobil	1.772.100
Manutenzione e riparazione ordinaria esternalizzata per mobili e	8.000
Manutenzione e riparazione ordinaria esternalizzata per attrezza	495.200
Manutenzione e riparazione ordinaria esternalizzata per automez	270.000
Altre manutenzioni e riparazioni	1.000
Manutenzione software	1.700.000
Manutenzione hardware	1.000.000
TOTALE	**5.246.300**

B.4) Godimento di beni di terzi

Sono stati inseriti valori pari a € 2.893.659 relativi a canoni di noleggio sanitari e non sanitarie e affitti passivi.

ATSC15 – ALTRI COSTI

Gli altri costi sono riferiti ai valori indicati dalle aziende in sede di assestamento 2023.

Tale voce di spesa comprende la Legge 210 attribuita, come sopra indicato, con Contributi in c/esercizio da Regione – Extra Fondo.

Assistenza medico specialistica convenzionata interna (SUMAI) e Medicina dei servizi

Sono stati inseriti costi pari € 200.000 in coerenza al decreto di assegnazione regionale.

Contributi obbligatori Legge 210/92

Appostato il valore assegnato con Decreto preventivo 2024 pari ad € 8.039.936.

Altri costi

Sono stati appostati i valori assegnati con Decreto preventivo 2024 che sono stati assegnati da Regione sulla base dei dati dell'assestamento 2023 e comprendono i costi sostenuti per le tasse di smaltimento rifiuti, le indennità e i r imborsi spese ed i compensi della direzione strategica, del Collegio dei Revisori, del Nucleo di Valutazione delle Prestazioni e le imposte e tasse (IRAP collaboratori e personale assimilato ed IRES.

ATSC16 – ACCANTONAMENTI DELL'ESERCIZIO

Le assegnazioni regionali effettuate con Decreto preventivo 2024 tengono conto:

- degli accantonamenti ex art. 113 D.lgs. n. 50/2016, ora novellato dall'art. 45 del D.lgs. 36/2023, secondo i valori comunicati dalla Direzione Generale Welfare per la redazione dei bilanci preventivi 2024;

- del premio di operosità ex SUMAI;

R.S.C.R.I.B.A.

- dell'accantonamento vincolato per fondo di perequazione e legge Balduzzi;

- degli accantonamenti per sicurezza nei luoghi di lavoro;

sulla base dei valori esposti dalle aziende in sede di assestamento 2023.

Nel corso dell'esercizio verranno altresì valutati da Regione i fondi rischi e svalutazione crediti per ciascuna azienda.

ATSC18 – ONERI FINANZIARI E STRAORDINARI

Non sono assegnati oneri finanziari e straordinari a bilancio preventivo.

ATSC19 – PRESTAZIONI SANITARIE

Nell'ambito di questo aggregato di spesa sono stati assegnati i valori di assestamento 2023, al netto delle seguenti voci:

- ADI, cure palliative domiciliari e misura RSA aperta PNRR;

- ambulatori al sabato;

- costi da assestamento 2023 per interventi sanitari in ambito scolastico – bambini diabetici per ATS Milano, in quanto dal 2024 tali costi sono coperti nell'ambito dei contratti sociosanitari ADI attraverso il riconoscimento di un incremento di budget ai soggetti erogatori privati.

Inoltre, sono stati inseriti tra le prestazioni sanitarie per le ATS interessate i costi per gli ospedali di comunità gestiti da soggetti pubblici non intercompany e privati ex D.G.R. n. 1435/2023.

Si precisa che i costi per tamponi sono stati ricompresi da Regione negli importi relativi alle prestazioni di specialistica ambulatoriale.

Assistenza termale

Sono stati appostati i valori assegnati con decreto preventivo 2024, pari ad € 964.185 per le prestazioni effettuate nel territorio lombardo e pari ad € 3.191.149 per prestazioni effettuate per cittadini lombardi in altre regioni.

Trasporti sanitari

Sono stati appostati i valori assegnati con decreto preventivo 2024, pari ad € 250.00 per le prestazioni effettuate nel territorio lombardo e pari ad € 3.889.868 per prestazioni effettuate per cittadini lombardi in altre regioni.

Subacuti

Sono stati appostati i valori assegnati con decreto preventivo 2024, pari ad € 7.336.667 per gli erogatori pubblici e pari a € 8.920.415 per gli erogatori privati.

N.S.C.R.I.B.A.

SUBACUTI	Assegnazione 2024	Stima consumi 2024 vs assegnazione	C'è da segnalare che nel flusso dei subacuti ad oggi vengono ancora rendicontate e valorizzate come tali le prestazioni erogate nell'ambito degli Ospedali di Comunità Pertanto nel corso del 2024 potrebbero rendersi necessari aggiustamenti delle assegnazioni
Pubblico	**7.336.667**	↑↑	
Privato	**8.920.415**	↑↑	

Nuove reti sanitarie

Sono stati appostati i valori assegnati con decreto preventivo 2024, pari ad € 3.903 per gli erogatori pubblici e pari a € 173.483 per gli erogatori privati.

NUOVE RETI	Assegnazione 2023	Stima consumi 2024 vs assegnazione	Tenuto presente che i consumi sono quasi esclusivamente erogati intra ATS, si precisa che il budget contrattuale 2023 corrisponde per i Pubblici a 138 mila euro mentre per i Privati è di 270 mila euro. Pertanto, al netto di un'attività dei Pubblici sicuramente in calo nel corso degli ultimi anni, l'assegnazione risulta sicuramente sottodimensionata.
Pubblico	**3.903**	↑↑	
Privato	**173.483**	↑↑	

Vaccinazioni erogatori pubblici

Sono stati appostati i valori assegnati con decreto preventivo 2024, pari ad € 230.598 per gli erogatori pubblici.

Altre prestazioni per servizi sanitari da ATS/ASST/Fondazioni della Regione

Sono inseriti in questa categoria i consumi per emoderivati ex tipologia 16 assegnati da Regione pari a € 4.464.511 e le altre prestazioni a gestione diretta che si dettagliano di seguito:

DESCRIZIONE	IMPORTI
Collegio medico legale	148
Ricerca donatori compatibili PUBB	142.188
Addebiti sangue PUBB	38.000
comitato zonale NORD MI	10.646
D. Lgs. 32/2021	4.224
TOTALE	**195.206**

Altre prestazioni per servizi sanitari da pubblico

Fattispecie non presente.

Altre prestazioni per servizi sanitari da terzi

Sono stati inseriti i valori in linea al decreto preventivo regionale che comprendono (al netto di subacuti e nuove reti sanitarie commentate in precedenza):

DESCRIZIONE	IMPORTO
AIDS	4.561.085
ricoveri stati vegetativi, ecc	183.086
Addebiti sangue ATS	250.000
Veterinaria ATS	1.350.000
Sorveglianza medica	5.000
Nemo	876.000
Centralino coca	27.800
Ricerca donatori compatibili	60.000
TRASPORTI MAC (dializzati)	55.000
Procreazione assistita	60.000
altre prestazioni	276.647
EMOCOMPONENTI EX TIP 16 PRIV	1.368.233
OSPEDALI DI COMUNITA'	2.237.164
TOTALE	**11.310.015**

Altre prestazioni per servizi socio sanitari da terzi

Descrizione delle prestazioni nella sezione in calce alla presente (ex ASSI) al successivo punto 5.

Servizi sanitari appaltati o in "service" da terzi

Casistica non presente.

5 Gestione socio sanitaria (ex ASSI)

A) Valore della produzione

A.1) Contributi in conto esercizio

A.1.A) CONTRIBUTI DA REGIONE PER QUOTA FONDO SANITARIO REGIONALE

FINANZIAMENTO DI PARTE CORRENTE TERRITORIO (FSR INDISTINTO) - ASSI PER ATS

In questa voce, tra i ricavi del BPE anno 2024 - Gestione Socio Sanitaria - è stato appostato l'importo di euro 699.711.542.

ALTRI CONTRIBUTI DA REGIONE PER SERVIZI SOCIOSANITARI – ASSI (FSR INDISTINTO)

In questa voce, tra i ricavi del BPE anno 2024- Gestione Socio Sanitaria - è stato appostato l'importo di euro 303.334, relativo ai costi delle vaccinazioni domiciliari.

B) Costi della produzione

B.2.A.4) ACQUISTI DI SERVIZI PER ASSISTENZA RIABILITATIVA

R.S.C.R.I.B.A.

In questa sezione è stato inserito l'importo di euro 43.537.984, comprensivo degli oneri per ricoveri extraregionali pari ad euro 250.000.

B.2.A.11) ACQUISTO DI PRESTAZIONI SOCIO SANITARIE A RILEVANZA SANITARIA

Nell'ambito dell'acquisto di prestazioni Socio Sanitarie a rilevanza sanitaria, sono stati ap-postati i seguenti costi:

Nell'ambito dell'acquisto di prestazioni Socio Sanitarie a rilevanza sanitaria, sono stati ap-postati i seguenti costi per un totale di euro 642.099.633:

1. euro 318.492.378 per Residenze Sanitario Assistenziali per Anziani (RSA), di cui euro 7.500.000 per utenza non tipica, euro 2.764.965 per acquisto di prestazioni da ASST ed euro 410.000 per ricoveri extraregionali;

2. euro 60.126.931 per Residenze Sanitario Assistenziali per Disabili (RSD), di cui euro 450.000 per utenza non tipica, euro 1.056.042 per acquisto di prestazioni da ASST ed euro 1.630.000 per ricoveri extraregionali;

3. euro 18.852.368 per Cure Palliative Domiciliari, di cui euro 6.801.103 per acquisto di prestazioni da ASST lombarde;

4. euro 23.771.960 per Cure Palliative Residenziali, di cui euro 10.886.837 per acquisto di prestazioni da ASST lombarde;

5. euro 44.284.566 per Servizi diurni per Anziani e Disabili (CDD, CDI, CSS) comprensivi degli oneri per l'attuazione della Misura "Minori disabili gravissimi", di seguito de-scritti:

- euro 27.104.619 per CDD, di cui euro 190.000 per utenza non tipica ed euro 2.469.713 per acquisto di prestazioni da ASST lombarde;
- euro 11.840.318 per CDI, di cui euro 229.004 per acquisto di prestazioni da ASST lombarde;
- euro 5.339.629 per CSS, di cui euro 1.000.000 per utenza non tipica;

6. euro 62.283.880 per Assistenza Domiciliare Integrata (Voucher Socio-Sanitario), di cui euro 25.065 per acquisto di prestazioni da ASST lombarde ed euro 6.430.400 per interventi Misura "RSA Aperta";

7. euro 71.659.828 per Cure intermedie;

8. euro 3.676.929 per Assistenza residenziale post acuta;

9. euro 24.351.879 per Servizi residenziali e semiresidenziali nell'area delle Dipendenze, comprensivi degli oneri per tossicodipendenti affidati in prova, arresti domiciliari UdO a bassa intensità e ricoveri extraregione per euro 1.400.000;

9. euro 2.573.787 per Servizi Multidisciplinari Integrati (SMI) nell'area delle Dipendenze;

10. euro 7.923.827 per Consultori Familiari privati;

11. euro 3.869.300 per Unità di Offerta SRM Servizio Residenziale Terapeutico-Riabilitativo a media intensità per Minori

R.L. S.C.R.I.B.A.

13. euro 12.880 per Cure Palliative Domiciliari extraregionali da Pubblico, ricompresi nel "Budget Altri costi";

14. euro 9.120 per Cure Palliative Domiciliari extraregionali da Privato, ricompresi nel "Budget Altri costi".

15. euro 97.000 per Cure Palliative Residenziali extraregionali da Pubblico, ricompresi nel "Budget Altri Costi;

16. euro 33.000 per Cure Palliative Residenziali extraregionali da Privato, ricompresi nel "Budget Altri Costi;

17. euro 61.600 per ADI extraregionali da Pubblico, ricompresi nel "Budget Altri costi";

18. euro 18.400 per ADI extraregionali da Privato, ricompresi nel "Budget Altri costi".

B.2.A.15) ALTRI SERVIZI SANITARI E SOCIO SANITARI A RILEVANZA SANITARIA

In questa sezione è stato appostato l'importo di euro 14.377.259, così composto:

1. euro 8.045.692 alla voce "Altre prestazioni per servizi socio sanitari da pubblico", di cui:

- euro 6.100.000 per la Misura "Comunità minori – minori vittime di abuso/violenza/maltrattamento"

- euro 1.800.692 per RAR ASP (ricomprese nel "Budget Altri costi");

- euro 100.000 per attuazione del Progetto "Whatsapp";

- euro 45.000 per interventi erogati dalla ASST GOM Niguarda a favore degli ospiti del CPR Corelli, che manifestano durante la permanenza al centro di-sturbi legati alla dipendenza da sostanze psicoattive e /o psicopatologie psichiatriche, in attuazione delle regole di sistema;

2. euro 6.331.567 alla voce "Altre prestazioni per servizi socio-sanitari da terzi", così composto:

o euro 1.910.450 per l'attuazione delle "Misure Socio Sanitarie" (ad esclusione della Misura "Comunità minori – vittime di abuso/violenza/maltrattamento") come di seguito specificato:

o euro 1.519.000 per Residenzialità leggera/assistita;

o euro 391.450 per Residenzialità leggera per religiosi

o euro 151.475 per la realizzazione del progetto "Villaggio Alzheimer

o euro 3.266.000 per l'attuazione delle "Sperimentazioni Socio-Sanitarie", di cui: euro 1.618.000 per interventi Area Riabilitazione minori, euro 500.000 per Case Management, euro 700.000 per prosecuzione progetto "Post acuta per homeless" ed euro 448.000 per attuazione progetto "Counselling educativo/abilitativo a favore di soggetti con autismo e disturbi generalizzati dello sviluppo;

o euro 155.308 per attuazione di progettualità diverse nell'area Socio-Sanitaria, ricompresi nel "Budget Altri Costi";

o euro 500.000 per attuazione del Progetto "Parchi";

RL S.C.R.I.B.A.

- euro 45.000 per interventi effettuati da privati a favore degli ospiti del CPR Corelli, che manifestano durante la permanenza al centro disturbi legati alla dipendenza da sostanze psicoattive e/o psicopatologie psichiatriche in attuazione delle regole di sistema;

- euro 303.334 per vaccinazioni a domicilio.

Per quanto riguarda la Rete dell'offerta socio sanitaria per i livelli di costo esposti nel presente Bilancio Preventivo, si fa riferimento ai dati di assegnazione ASSI disposti dai competenti servizi regionali di cui al Decreto n. 20355 del 19/12/2023.

Questi risultano per le diverse tipologie d'offerta sociosanitarie sostanzialmente in linea con i valori del precedente processo di Assestamento anno 2023 di cui al Decreto n. 16093 del 20/10/2023.

Si evidenzia l'incremento delle risorse assegnate per le Cure domiciliari che comprendono una assegnazione aggiuntiva per consentire il trasferimento a carico dei contratti di C-Dom sociosanitari dei costi per le prestazioni erogate da parte degli erogatori privati riguardanti la somministrazione di insulina in setting scolastico, per effetto del processo di riclassificazione delle prestazioni di cure domiciliari. Si evidenzia altresì l'assegnazione di risorse per vaccinazioni a domicilio nella stessa misura di quelle assegnate per l'esercizio 2023.

Al momento non sono ancora disponibili i valori definitivi di produzione/consumo dell'esercizio 2023 essendo ad oggi in corso il processo di completamento dei flussi economici di rendicontazione del quarto trimestre (e quindi annuali), né quelli definitivi relativi alla mobilità passiva (anche verso altre regioni).

Ai sensi ed in attuazione di quanto previsto dalla d.g.r. XI/6387 del 16/05/2022 Allegato 7) e d.g.r. n. XII/1435 del 27/11/2023 ATS Milano ha approvato l'Avviso pubblico di manifestazione di interesse rivolta ad Enti pubblici non intercompany e privati interessati all'assegnazione e contrattualizzazione di posti letto di ospedali di comunità sul proprio territorio, subordinati all'effettivo e previo conseguimento dell'accreditamento da parte dell'Ente. L'Avviso è stato pubblicato sul sito web ufficiale di ATS; il termine di scadenza previsto per la presentazione delle domande è previsto per il giorno 11/01/2024. La contrattualizzazione avverrà nell'anno 2024. Con il provvedimento regionale vengono assegnate alle ATS le necessarie risorse.

Il processo di negoziazione e contrattazione per l'esercizio 2024 avverrà secondo le indicazioni che interverranno dai competenti servizi regionali nell'ambito delle risorse riferite ai budget di produzione assegnati.

In un'ottica di rete integrata di welfare, tra i servizi attivi come offerta per le persone fragili , non autosufficienti con forme di disabilità sono ricompresi anche i servizi delle reti sociali, socio-assistenziali, per il contrasto e prevenzione della violenza di genere, l'inclusione sociale dei disabili , la tutela dei minori, dei Comuni, Ambiti Territoriali, Terzo settore e che intervengono in forme diversificate di integrazione, per rispondere in modo completo ai bisogni delle persone fragili e dei nuclei familiari.

RL S.C.R.L.B.A.

Sistema Socio Sanitario
Regione Lombardia
ATS Milano
Città Metropolitana

BILANCIO PREVENTIVO ECONOMICO 2024
NOTA INTEGRATIVA DESCRITTIVA
GESTIONE SOCIALE

Il quadro economico 2024 è il seguente:

A) RICAVI

1) CONTRIBUTI IN C/ESERCIZIO:

In questa sezione sono stati appostati i seguenti importi:

- euro 1.386.833: risorse per servizi di inclusione scolastica per alunni con disabilità sensoriali Anno Scolastico 2023/2024 (Decreto n. 10867/2023);
- euro 130.000: risorse per interventi finalizzati alla rimozione delle barriere alla comunicazione e il riconoscimento e la promozione della lingua dei segni italiana tattile (LIS) – Decreto n. 1644/2023.

SUBTOTALE CONTRIBUTI C/ESERCIZIO **euro 1.516.833**

2) UTILIZZO FONDI PER QUOTE INUTILIZZATE CONTRIBUTI VINCOLATI ESERCIZI PRECEDENTI

euro 77.776.392

I contributi allocati in questa sezione di Bilancio sono indicati nella tabella denominata "Schema di dettaglio contributi vincolati".

TOTALE RICAVI ANNO 2024 **euro 79.293.225**

B) COSTI

B.2.A.13 RIMBORSI, ASSEGNI E CONTRIBUTI SANITARI

R.L.S.C.R.I.B.A.

In questa sezione è stato appostato l'importo di euro **41.674.713**, di seguito dettagliato:

- Fondo nazionale per le politiche sociali: euro **2.637.216**(DGR n. 7631/2017 relativa al Sistema Premiale, DGR n. 3054/2020, DGR n.4791/2021, DGR n. 6573/2022 e DGR n. 590/2023);
- Fondo Sociale Regionale: euro **26.908.536** (DGR n.1978/2019, DGR n. 6819/2022 e DGR n. 777/2023);
- Altre contribuzioni passive e sussidi: euro **2.953.073**, di seguito dettagliati:

  - euro 2.518.830 per attuazione interventi Legge 23/99, contributi per strumenti tecnologicamente avanzati per disabili (Decreti n.10515/2016, n.13682/2017, n.17941/2018, n. 10082/2019, n. 14490/2020, n. 17867/2021 e n. 18308/2023);
  - euro 83.672 per contributi a favore di persone disabili, per la modifica degli strumenti di guida – art. 27 L. 104/92 (Decreti n.19567/2018, n. 16318/2020, n. 17811/2021 e n. 18582/2022);
  - euro 350.571 per interventi a favore di persone sottoposte a terapia oncologica (Decreti n. 13008/2019, n.15982/2020, n. 17640/2022 e n. 17851/2022).

- euro **8.002.036** per erogazione Misura B2 –FNA quota di competenza degli Ambiti Territoriali (DGR n. 5940/2016 e Decreti n. 2331/2019, n. 548/2022 e n1581/2023);

- euro **1.173.852** per attuazione interventi "Dopo di noi" (Decreti n. 2331/2019, n. 2506/2020, n.13933/2020, n.15645/2020, n.11758/2021 e n. 5501/2022);

B.2.A.15 ALTRI SERVIZI SANITARI E SOCIOSANITARI A RILEVANZA SANITARIA

- In questa sezione è stato appostato l'importo di euro **14.361.721** per "Altre prestazioni per servizi socio assistenziali da terzi", come di seguito specificato dettagliato:

  - euro 6.133.168 per servizi di inclusione scolastica di studenti con disabilità sensoriali (Decreti n. 2577/2019, n. n. 11485/2022, n. 10687/2023 e n. 18587/2022 (Ricorsi);

R.I.S.C.R.I.B.A.

- euro 1.641.532 per interventi Politiche di Conciliazione vita-lavoro (DGR n. 1017/2018 e Decreti n. 13378/2016, n. 486/2020 e n. 18414/2022);
- euro 1.688.500 per attuazione degli interventi di sostegno abitativo rivolti a coniugi separati con figli minori (Decreti n. 16633/2018, n. 18014/2019, n. 16741/2020 e n. 17763/2022);
- euro 156.961 per interventi a sostegno del lavoro di cura ed assistenza del Caregiver familiare nell'ambito della disabilità grave (Decreti n. 6033/2021, n. 19159/2022 e n.1030/2023);
- euro 101.611 per inserimento lavorativo a favore di donne vittime di violenza (Decreto n. 16866/2017);
- euro 213.222 per interventi finalizzati alla rimozione delle barriere alla comunicazione e il riconoscimento e la promozione della lingua dei segni italiana tattile – LIS (Decreto n. 1644/2023);
- euro 1.488.000 per attuazione progetto PRO.VI. (Progetti di vita indipendente – Decreti n. 15050/2020, n. 6039/2021, n. 9052/2021 e n. 1047/2022);
- euro 346.407 per interventi rivolti a uomini autori di violenze (Decreti n. 11959/2020 e n. 12157/2023);
- euro 680.000 per il rafforzamento del PUA nell'ambito del FNA (Quote di competenza degli Ambiti Territoriali – Decreto n. 16880/2023);
- euro 800.760 per interventi di contrasto al disagio giovanile (Decreti n. 18872/2022 e n. 5181/2023);
- euro 589.872 per attuazione progetto per "Centri per la Famiglia" (Decreti n. 17816/2021 e n. 6210/2023);
- euro 7.362 per iniziative formative in materia di videosorveglianza rivolte al personale operante negli asili nido e micro nidi (Decreti n. 8788/2019 e n. 16073/2021);
- euro 162.818 per installazione di sistemi di videosorveglianza negli asili nido e micro nidi (Decreto n. 8788/2019);
- euro 249.166 per interventi a favore di genitori con figli minori ricoverati (DGR n. 728/2018 e n. 7428/2022);

RI.S.C.R.I.B.A.

- euro 3.890 per attuazione percorsi di accoglienza medica a favore di persone sordocieche (Decreti n. 16083/2019 e n. 15920/2020);
- euro 97.452 per interventi del Fondo Politiche per la famiglia (Decreto n. 5091/2019);
- euro 1.000 per interventi volti a contrastare il fenomeno del bullismo (DGR 539/2018);

B.2.B) ACQUISTI DI SERVIZI NON SANITARI

B.2.B.1) Servizi non sanitari:

In questa categoria è stato appostato l'importo di euro **975.024** di seguito dettagliato:

- euro **975.024** per "Altri servizi non sanitari", come di seguito specificato:
  - euro 240.336 per servizi appaltati (di cui euro 17.157 per interventi a favore di persone sordocieche ed € 223.179 per interventi Politiche di Conciliazione vita-lavoro);
  - euro 112.832 per riconoscimento indennizzi agli Enti erogatori di servizi scolastici per studenti con disabilità sensoriali, per acquisto DPI (Decreto n. 15717/2020);
  - euro 621.856 per rimborso spese per emergenza Covid-19, sostenute dai Centri Antiviolenza (Decreti n. 16306/2020 e 10800/2021);

B.2.B.3) Formazione (esternalizzata e non)

In questa categoria sono stati appostati euro **2.000** per formazione operatori nell'ambito della disabilità sensoriale (Decreto n. 16049/2020 e DGR n. 5681/2021).

B.9 ONERI DIVERSI DI GESTIONE

In questa sezione è stato appostato l'importo di euro **22.279.767**, di cui si elencano le relative voci di utilizzo:

RL S.C.R.I.B.A.

- euro 6.796.886 per attuazione misure a sostegno delle persone in condizioni di disabilità gravissima – Misura B1 (Decreto n. 13582/2016, n. 14518/2017, n.16719/2017, n. 3138/2018, n. 11859/2018, n. 2331/2019, n. 16713/2019, n. 1175/2020, n. 8812/2020, n. 925/2021, n. 1289/2021, n. 6040/2021, n. 548/2022, n. 2615/2022 e n. 1030/2023);
- euro 879.834 per interventi a sostegno del ruolo di assistenza e cura del Caregiver familiare nell'ambito della disabilità gravissima (Decreti n. 6033/2021, n. 10095/2022, n. 19159/2022 e n. 1030/2023);
- euro 330.723 per erogazione Bonus Famiglia (Decreti n. 4760/2016, n. 7480/2017, DGR n. 309/2018 e Decreto n. 18119/2018);
- euro 43.719 per applicazione del "Fattore Famiglia Lombardo" (Decreto n. 19329/2018);
- euro 1.642.912 per erogazione Bonus per assistenti familiari (Decreti n. 19628/2018, n. 18425/2021, n. 17576/2022 e n. 15913/2023);
- euro 21.570 per attuazione della Misura "Dote infanzia/Pacchetto Famiglia" (Decreti n. 4660/2020 e n. 7296/2020);
- euro 1.891.105 per interventi a favore delle famiglie con adolescenti in difficoltà (Voucher Adolescenti – Decreti n. 17051/2017, n. 5154/2019, n. 11235/2022 e n. 17469/2023);
- euro 530.937 per trasferimento risorse agli Ambiti Distrettuali per funzioni trasferite in materia di vigilanza e controllo delle unità d'offerta sociali (Decreti n. 12477/2016, n. 6823/2017, n. 11481/2018, n. 11467/2019, n. 10765/2020, n. 10627/2021, n. 11066/2022 e n. 14988/2023);
- euro 461.849 per attuazione degli interventi nell'ambito della "Leva civica volontaria" (Decreto n. 15781/2017 e n. 15554/2020);
- euro 4.344 risorse per la Prima Infanzia (Decreto n. 10765/2020);
- euro 4.021 per interventi di riconoscimento, tutela e promozione del diritto al cibo (Decreto n. 18058/2021);
- euro 12.423 per attuazione del percorso sulla valutazione d'impatto nell'ambito del FNPS anno 2021- DGR 6573/2022;

R.S.C.R.I.B.A.

- euro 1.589.500 per la realizzazione dei "Progetti Innovativi" ai sensi della DGR n. 6387/2023(provenienti da risorse accantonate, a seguito di autorizzazione regionale all'utilizzo);
- euro 1.623.486 per altri interventi diversi di natura trasversale;
- euro 6.446.458 derivanti da accantonamenti ex Asl di esercizi precedenti, provvisoriamente appostati in questa voce in attesa di destinazione.

TOTALE COSTI ANNO 2024 **euro 79.293.225**

RLS.C.R.I.B.A.

RELAZIONE DEL DIRETTORE GENERALE

BILANCIO PREVENTIVO 2024

Denominazione Azienda Sanitaria

ATS CITTA' METROPOLITANA DI MILANO

Codice azienda:

321

Regione Lombardia

R.L. S.C.R. B.A.

Sommario

Premessa 3

Adempimenti connessi con la costituzione della nuova ATS ai sensi della l.r. n. 23/2015 3

1. Generalità sul territorio servito, sulla popolazione assistita e sull'organizzazione dell'Agenzia 3

2. Generalità sulla struttura e sull'organizzazione dei servizi 6

2.1 Attività di prevenzione 9

2.2 Sistema di cure primarie 21

2.3 Sistema delle Strutture sanitarie di Ricovero e Cura 21

2.4 Sistema dei servizi Socio Sanitari 26

2.5 Rete per la prevenzione e cura delle dipendenze 28

2.6 Farmaceutica territoriale e integrativa 31

3 Gestione organizzativa e strategica dell'esercizio 32

4 Il sistema degli acquisti – area contratti 57

5 La gestione economico-finanziaria dell'Agenzia 62

6 Il bilancio dell'anno 2024 65

RL S.C.R.I.B.A.

Relazione del Direttore Generale

La presente relazione del Direttore Generale, che correda il bilancio di previsione 2024 è stata redatta facendo riferimento alle disposizioni del D.Lgs. 118/11, ovvero facendo riferimento al Codice Civile e ai Principi Contabili Nazionali (OIC), fatto salvo quanto difformemente previsto dallo stesso D.Lgs. 118/11.

La presente relazione, in particolare, contiene tutte le informazioni minimali richieste dal D.Lgs. 118/2011. Fornisce inoltre tutte le informazioni supplementari, anche se non specificamente richieste da disposizioni di legge, ritenute necessarie a dare una rappresentazione esaustiva della gestione sanitaria ed economico-finanziaria dell'esercizio 2024, evidenziando i collegamenti con gli atti di programmazione regionale e aziendale.

Premessa

Adempimenti connessi con la costituzione della nuova ATS ai sensi della l.r. n. 23/2015

Con l'approvazione della Legge di riforma n. 22 del 14 dicembre 2021, terminando di fatto il quinquennio di sperimentazione avviato con la LR 23/2015, Regione Lombardia ha inteso ridisegnare il modello di assistenza territoriale potenziandolo la rete territoriale e le strutture di prossimità. Grazie anche ai fondi del PNRR e a fondi regionali, nell'ATS Città Metropolitana saranno realizzate nei prossimi anni 71 Case di Comunità, 23 Ospedali di Comunità e 36 Centrali Operative Territoriali.

La nuova legge impatta anche sulla struttura di ATS ridefinendone il ruolo di programmazione e coordinamento attuato attraverso un'attenta analisi sia della domanda sia dell'offerta, proveniente dal territorio di competenza, al fine di proporre a Regione Lombardia la realizzazione di strutture sanitarie e sociosanitarie idonee a soddisfare pienamente i bisogni rilevati. Il Distretto non sarà più articolazione di ATS bensì di ASST, così pure il Dipartimento Cure Primarie. Sempre all'interno di ASST sarà istituito il Dipartimento Funzionale di Prevenzione.

Regione Lombardia, vista la complessità del passaggio delle attività e funzioni del Dipartimento Cure primarie da ATS ad ASST ha indicato, nella LR 33/2022 "Disposizioni per l'attuazione della programmazione economico-finanziaria regionale, ai sensi dell'art. 9 ter della l.r. 31 marzo 1978, n. 34 (Norme sulle procedure della programmazione, sul bilancio e sulla contabilità della Regione) – Collegato 2023" che il termine per la piena operatività del Dipartimento all'interno delle ASST sia fissato al 30 settembre 2023.

1. Generalità sul territorio servito, sulla popolazione assistita e sull'organizzazione dell'Agenzia

Alla data di predisposizione del Bilancio Preventivo 2024 ATS prosegue il percorso di attuazione del nuovo POAS avviato con DGR n. XI 6917 del 12-09-2022 avente ad oggetto "APPROVAZIONE DEL PIANO DI ORGANIZZAZIONE AZIENDALE STRATEGICO (POAS) 2022-2024 DELL'AGENZIA DI TUTELA DELLA SALUTE (ATS) DELLA CITTÀ

RLS.C.R.I.B.A.

321 ATS CITTA' METROPOLITANA DI MILANO

METROPOLITANA DI MILANO, AI SENSI E PER GLI EFFETTI DELL'ART. 17, C. 4 DELLA LEGGE REGIONALE N. 33 DEL 30.12.2009 E S.M.I., COME MODIFICATA CON LEGGE REGIONALE N. 22 DEL 14.12.2021" e successiva deliberazione ATS n. 774 del 16-09-2022 avente ad oggetto "PRESA D'ATTO DELL'APPROVAZIONE DA PARTE DELLA GIUNTA REGIONALE DEL PIANO DI PRGANIZZAZIONE AZIENDALE STRATEGICO (POAS) 2022-2024 DELL'ATS CITTA' METROPOLITANA DI MILANO".

In applicazione di quanto definito con le DGR XI/7758/2022 e XII/850/2023 dal 01/01/2024 tutte le funzioni, il personale e i costi riferiti al Dipartimento Cure Primarie saranno trasferiti alle ASST del territorio.

L'organizzazione dipartimentale è il modello ordinario di gestione operativa dell'ATS della Città Metropolitana di Milano, come previsto all'art. 17 bis del D.Lgs. n. 502/1992.

Per effetto dell'attuazione del nuovo POAS sono Dipartimenti Gestionali della ATS della Città Metropolitana di Milano:

- Il Dipartimento per la Programmazione, Accreditamento, Acquisto delle Prestazioni sanitari e Sociosanitarie (PAAPSS), all'interno del quale si concentrano le funzioni strategiche e trasversali legate alla programmazione, all'istruttoria dell'accreditamento, alla negoziazione e all'acquisto delle prestazioni sanitarie e sociosanitarie. Il Dipartimento effettua anche le funzioni di controllo sugli erogatori sanitari e sociosanitari pubblici e privati, in collegamento funzionale e secondo le indicazioni fornite dalla Agenzia di controllo del sistema sociosanitario lombardo, che ne coordina l'attività verificando la corretta applicazione dei propri protocolli.

- Il Dipartimento Tecnico e di Attuazione del PNRR, il quale riveste il duplice ruolo di:
  - presidio delle funzioni tecniche aziendali, e in tal senso presiede del patrimonio immobiliare dell'Ente, alla programmazione, predisposizione e attuazione dei progetti di investimento relativi al medesimo patrimonio, allo svolgimento delle attività di manutenzione edilizia e di gestione impiantistica degli stabili, all'implementazione e all'esercizio, sotto il profilo esclusivamente tecnico, dei servizi informativi aziendali;
  - supporto alle strutture regionali e coordinamento delle ATS e ASST nei processi attuativi del Piano Nazionale di Ripresa e Resilienza per quanto attiene alla riorganizzazione delle strutture di medicina territoriale (Case di Comunità, Ospedali di Comunità, Centrali Operative Territoriali), e in tal senso, d'intesa con i medesimi enti sanitari, definisce le linee attuative della pianificazione regionale, cura la programmazione degli interventi e sovraintende al loro monitoraggio.

- Il Dipartimento di Igiene e Prevenzione Sanitaria (DIPS), struttura organizzativa che, da una parte, consente una diffusa azione di prevenzione nelle comunità e una migliore e più qualificata offerta dei servizi al cittadino (esempio: vaccinazioni e screening, anche per il tramite delle strutture erogative ASST/Distretti/Case di Comunità/MMM/PLS); dall'altra una più efficace ed efficiente integrazione con Enti e soggetti del sistema-Regione.

- Il Dipartimento Veterinario e Sicurezza degli Alimenti di Origine Animale cui competono attività di

RI.S.C.R.I.B.A.

programmazione locale, coordinamento e svolgimento dell'attività in tema di sanità pubblica veterinaria, sicurezza alimentare, sanità animale, zoomonitoraggio ambientale, igiene urbana veterinaria, igiene degli allevamenti e delle produzioni zootecniche, igiene degli alimenti di origine animale, impianti industriali e supporto all'export. Nel Dipartimento Veterinario e Sicurezza degli Alimenti di Origine Animale, molto complesso per gli argomenti trattati e per la capillarità del territorio, si è privilegiato un approccio a matrice, da un lato valorizzando i Distretti e dall'altro individuando delle Strutture Complesse tematiche, che trasversalmente assicurano l'interfaccia con le relative SS di Distretto.

- Il Dipartimento Farmaceutico, cui competono le seguenti funzioni:
  - il controllo, la vigilanza e le autorizzazioni, ove previste, su farmacie, grossisti, depositi, strutture sanitarie e sociosanitarie, reparti di distribuzione dei farmaci di cui all'art. 5 del Decreto Legge 4 luglio 2006, n. 223, convertito, con modificazioni, dalla Legge 28 agosto 2006, n. 248;
  - le convenzioni in materia di assistenza protesica, dietetica e farmaceutica;
  - il governo e il monitoraggio della spesa e dell'appropriatezza in materia di assistenza farmaceutica, integrativa e protesica, raccordando la produzione delle unità d'offerta pubbliche a quella delle strutture private accreditate, includendo anche le RSA e RSD;
  - la programmazione, la pianificazione e il monitoraggio delle modalità erogative afferenti all'assistenza farmaceutica nel rispetto dei tetti della spesa;
  - il controllo della spesa e dei consumi relativi ai farmaci a somministrazione diretta a pazienti non ricoverati, erogati dalle strutture sanitarie pubbliche e private accreditate attraverso le farmacie interne.

- Il Dipartimento della Programmazione per l'Integrazione delle Prestazioni Sanitarie e Sociosanitarie con quelle Sociali (PIPSS), che si occupa di contribuire all'attuazione della programmazione definita dalla Regione relativamente al territorio di propria competenza, definisce linee guida e modelli omogenei per lo sviluppo dell'integrazione dei servizi sanitario, sociosanitario e sociale in raccordo con la Direzione Sociosanitaria e i Distretti delle ASST.

- Il Dipartimento Amministrativo, di Controllo e degli Affari Generali e Legali, il quale garantisce l'integrazione tra i servizi amministrativi e tra questi e gli altri Dipartimenti ed assetti dell'Agenzia, anche promuovendo – con riguardo agli aspetti giuridici, economici ed organizzativi – l'adeguamento e la razionalizzazione dei processi operativi in un'ottica di semplificazione e digitalizzazione.

La tipologia di organizzazione sopra descritta è basata su un modello focalizzato alle "funzioni" delle varie strutture, con un approccio classico da organigramma:

R.L. S.C.R.I.B.A.

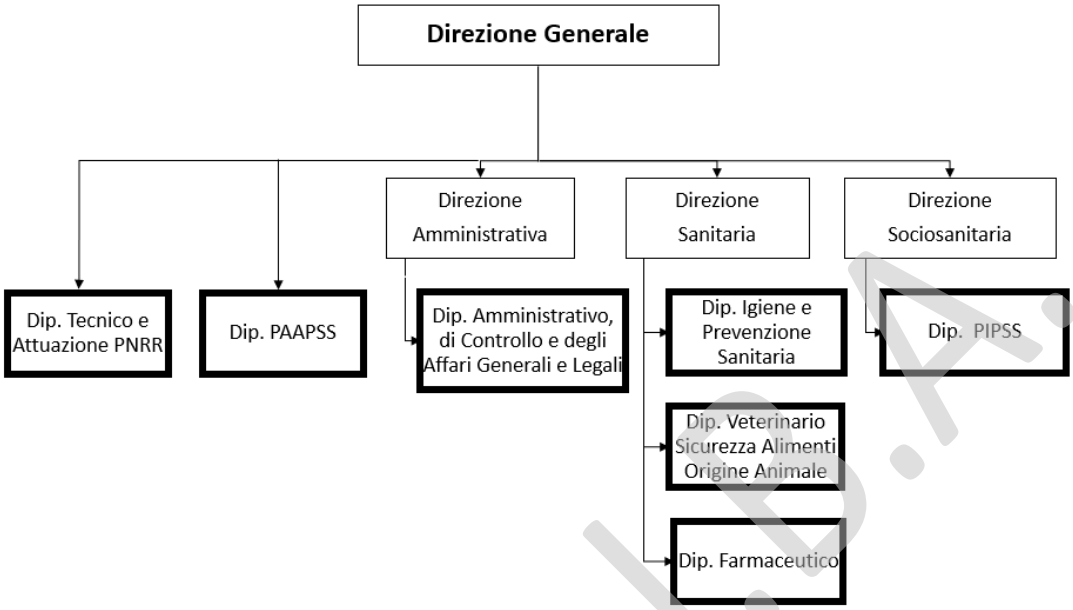

2. Generalità sulla struttura e sull'organizzazione dei servizi

Situazione territoriale e demografica

La ATS di Milano copre un territorio coincidente con la provincia di Milano e Lodi di 2.358 Kmq con una popolazione complessiva di 3.488.658 abitanti (ISTAT 2023), distribuiti in 193 comuni, suddivisi in 25 distretti. La densità abitativa media è di 1.480 abitanti per km^2. La popolazione esente da ticket, nell'esercizio 31/10/2023, è pari a 1.698.533 unità (1.420.283 per motivi di reddito, 1.219.114 per altri motivi).

Il grafico che riporta gli andamenti della popolazione della ATS di Milano nella finestra temporale 2007-2023 evidenzia una sostanzialmente stabilità. Complessivamente il 14% della popolazione è composta da residenti stranieri. La distribuzione della popolazione totale per le 8 ASST in cui è suddivisa l'ATS di Milano è la seguente: le 3 ASST di Milano 39,6%, ASST Nord Milano 7,7%, ASST Rhodense 14,0%, ASST Ovest Milanese 13,6%, ASST Melegnano e Martesana 18,4%, Lodi 6,7%.

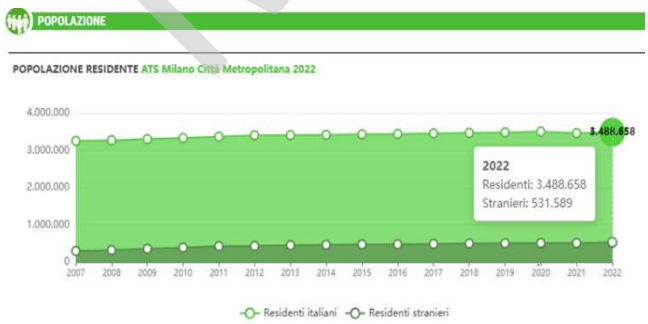

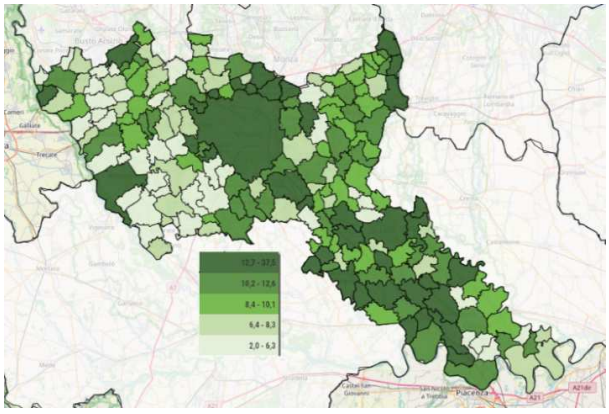

La mappa riporta la proporzione di stranieri per ciascuno dei 193 comuni che compongono l'ATS di Milano e

R.E.S.C.R.I.B.A.

evidenzia che il comune di Milano, i comuni limitrofi e molti comuni della Provincia di Lodi hanno elevate proporzioni di popolazione straniera. La piramide per età evidenzia la distribuzione per classe quinquennale di uomini e donne evidenziando una struttura della popolazione simile alla maggior parte dei paesi europei. Il confronto con la Lombardia e con l'Italia mostra come la struttura per le tre classi di età (bambini, adulti, anziani) sia sostanzialmente sovrapponibile. Viene contestualmente riportata la distribuzione della popolazione straniera il cui peso è maggiore per le classi di età giovani, inferiori ai 45-50 anni, rispetto alle classi di età avanzate.

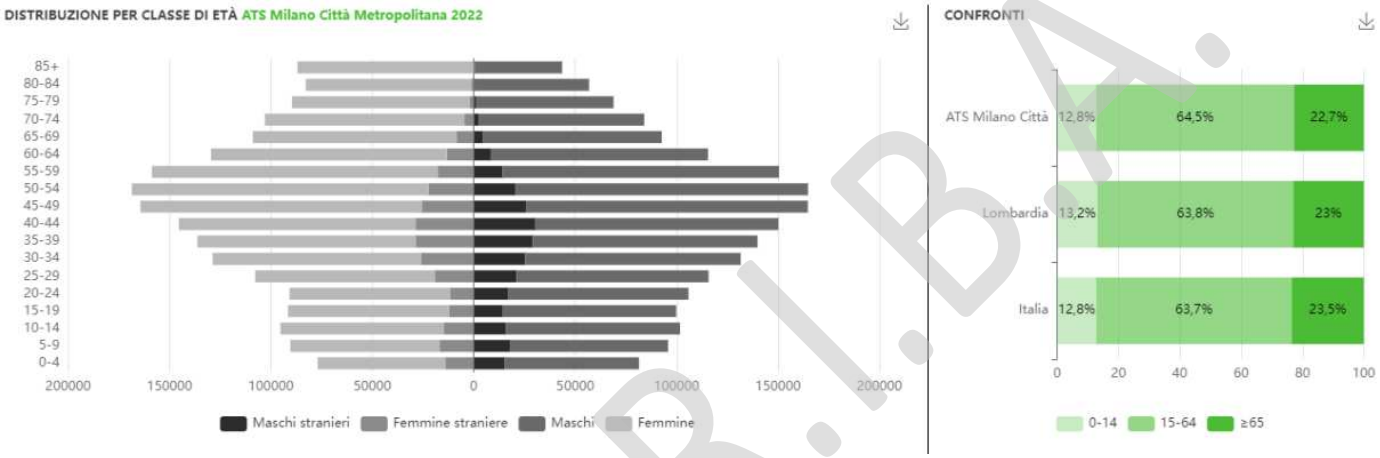

I principali indici demografici mostrano una popolazione che sta invecchiando con un tasso di natalità in decrescita e un indice di vecchiaia in costante aumento, in linea con il quadro di Regione Lombardia e nazionale.

I malati cronici sono 1.267.583 e rappresentano il 36% della popolazione. Di questi il 48% è affetto da una sola condizione cronica, mentre il 52% da due o più condizioni croniche. Come evidente dal treemap sotto riportato le patologie cardiovascolari rappresentano la condizione prevalente più frequente seguite dalle patologie oncologiche, respiratorie, dai tumori e dal diabete.

RI.S.C.R.I.B.A.

321 ATS CITTA' METROPOLITANA DI MILANO

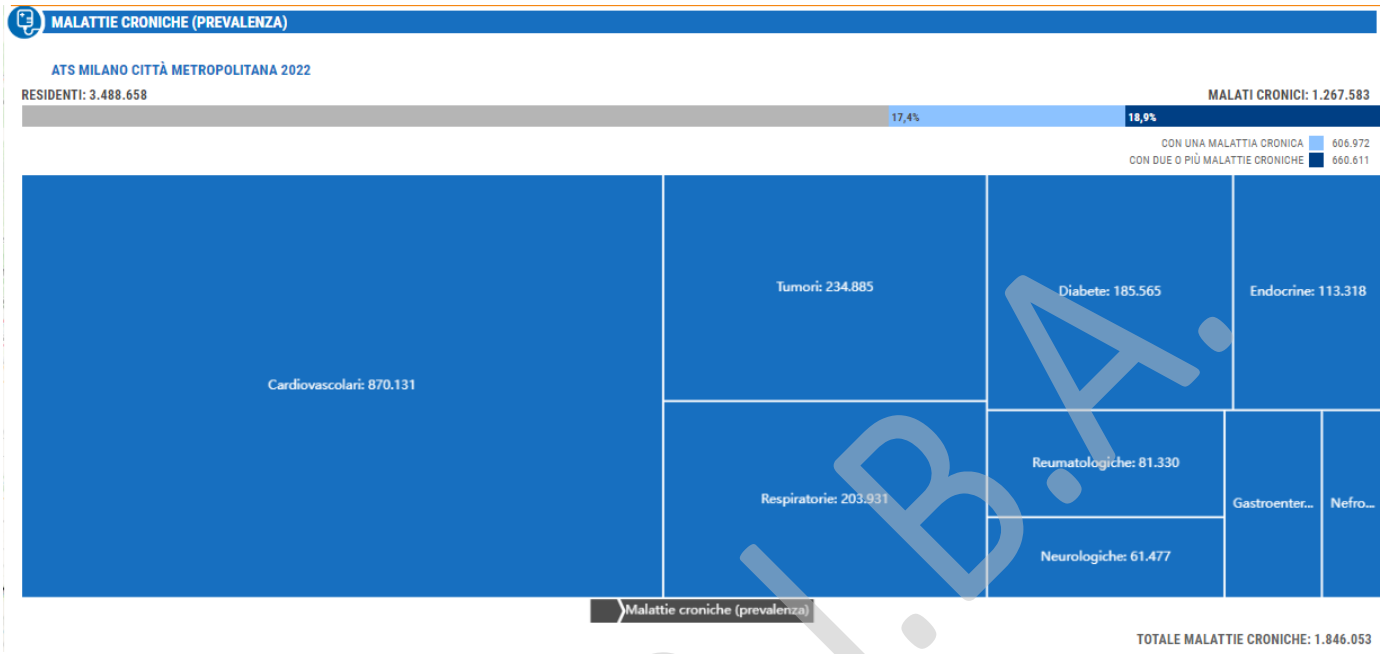

Di seguito vengo riportati i grafici relativi alle numerosità e ai tassi standardizzati delle patologie cardiovascolari, tumori e patologie respiratori che mostrano andamenti crescenti, come atteso per le patologie croniche che si accumulano nella popolazione, grazie ai trattamenti disponibili e alla relativa buona sopravvivenza, evidenziando problemi legati alla loro stima negli anni dal 2020 in poi, condizionati dagli eccessi di mortalità specifici nei soggetti portatori di queste condizioni.

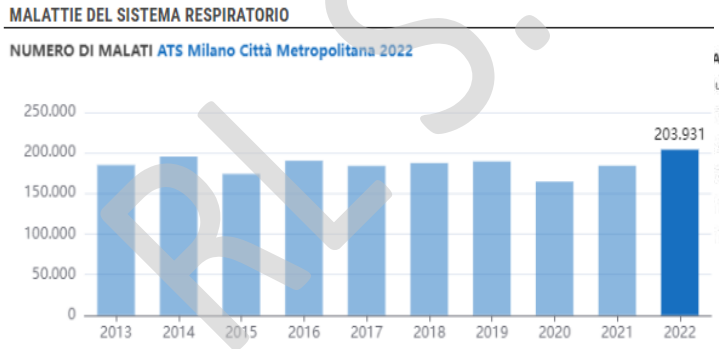

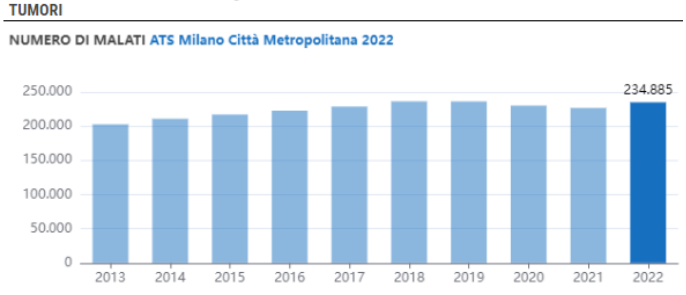

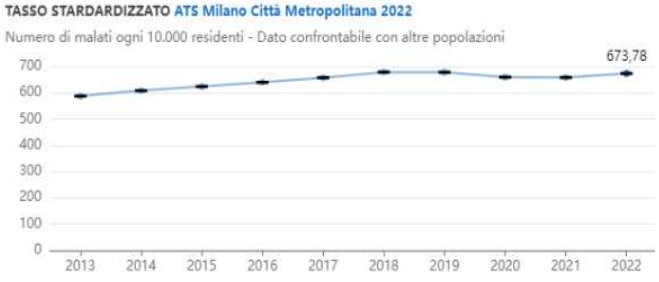

BLSCRIBA.

Il Tasso di Mortalità che misura la forza con cui decede una popolazione è calcolato come rapporto tra il numero delle morti durante il periodo e il numero dei residenti ogni anno. L'andamento della mortalità generale dal 2007 al 2021 è pressoché costante nel tempo (14 deceduti ogni 1.000 residenti. Nel 2020 con la pandemia da Covid-19 ha subito un aumento passando a oltre 18 deceduti ogni 1.000 residenti, diminuendo nel 2021 e tornando ai livelli quasi uguali a quelli precedenti la pandemia.

Il treemap seguente mostra la composizione per causa di decesso evidenziando che nel 2021 le patologie cardiovascolari e quelle oncologiche sono praticamente sovrapponibili in termini di frequenze assolute, avendo quindi lo stesso peso in termini di mortalità proporzionale. Il COVID nel 2021 (ultimo anno per cui sono disponibili i dati di mortalità causa specifica) rappresenta la terza causa di morte nella popolazione della ATS di Milano.

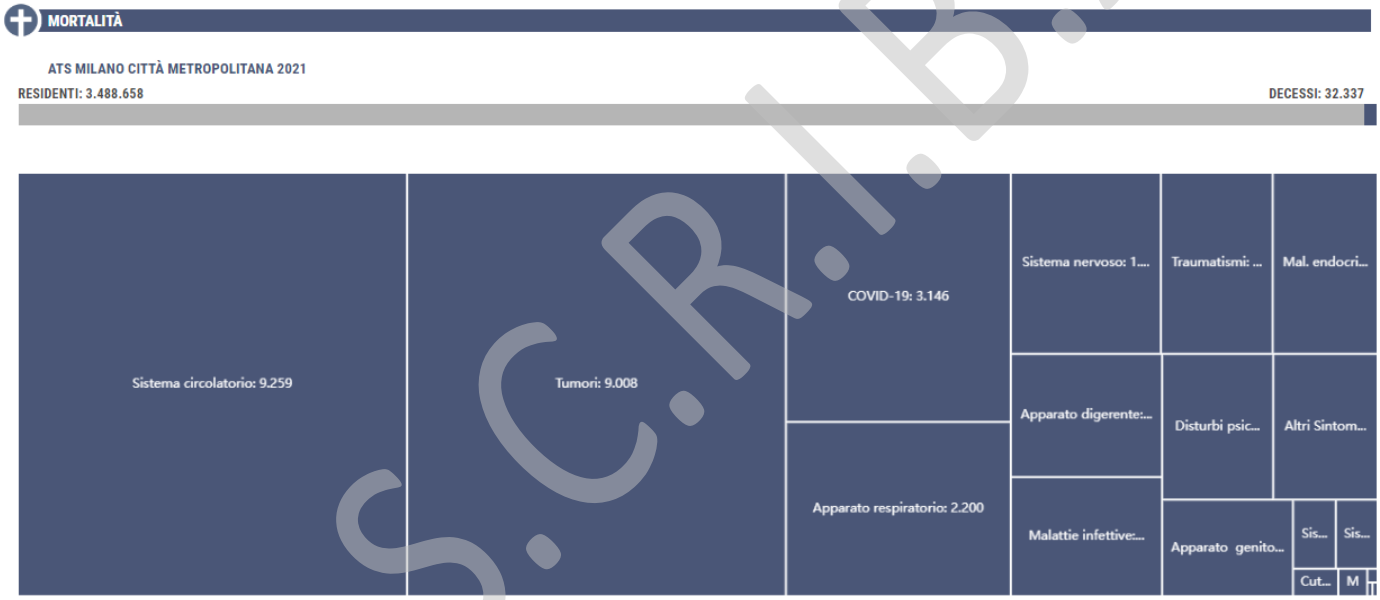

2.1 Attività di prevenzione

DIPARTIMENTO PREVENZIONE

L'attività del DIPS si confronta quotidianamente con 193 Comuni, due Prefetture, due Province, 5 Procure, il numero elevatissimo di esercizi pubblici, imprese, servizi, la numerosità di abitanti e di lavoratori. Trattasi della più grande area servita da un Dipartimento di Prevenzione in Italia. La attenta programmazione unitaria e centralizzata è volta comunque alla valorizzazione delle peculiari caratteristiche delle SC Dipartimentali di un territorio molto disomogeneo, che è tesa al superamento di quello che sicuramente rappresenta il massimo rischio, ovvero una offerta di prevenzione disomogenea.

Le attività di Prevenzione si svolgono attraverso diversi strumenti, in particolare la promozione e l'educazione alla salute, l'informazione, l'educazione alla sicurezza, il controllo e la vigilanza. Il DIPS ricopre funzioni di profilassi

RL S.C.R.I.B.A.

delle malattie infettive e parassitarie, tutela della collettività dai rischi sanitari degli ambienti di vita anche in riferimento agli effetti sanitari degli inquinanti ambientali, tutela della collettività e dei singoli dai rischi infortunistici e sanitari connessi agli ambienti di lavoro, tutela igienico - sanitaria degli alimenti, sorveglianza e prevenzione nutrizionale, sicurezza negli ambienti di vita, promozione a stili di vita salubri, prevenzione delle patologie degenerative e tumorali.

La complessa azione del Dipartimento sul territorio si esplicita mediante Piani di azione integrati. In particolare il Piano Integrato dei Controlli pianifica e descrive le linee di indirizzo delle attività di controllo secondo criteri di integrazione e trasversalità degli interventi, nel rispetto dei criteri di efficienza nell'utilizzo delle risorse e con la finalità di raggiungere un guadagno di salute improntato a efficacia e sostenibilità.

Il PIL (Piano Integrato Locale di promozione salute) è caratterizzato dall'essere realizzato in un'ottica di integrazione tra professionalità e Dipartimenti/Servizi coinvolti nelle attività di promozione della salute nei diversi setting. Continua la sfida rappresentata dalla governance, da parte di DIPS/ATS, nei confronti delle ASST erogatrici, per l'attività vaccinale.

Nel 2024 proseguiranno le attività di tutti i programmi di screening oncologici in particolare dello screening del colon retto, dello screening mammografico e l'estensione dello screening della cervice uterina.

Proseguirà la partecipazione alle attività di screening per l'eliminazione del virus HCV e il supporto alle strutture pubbliche e private che aderiscono alla campagna, secondo le indicazioni e in conformità alle determinazioni regionali.

È stato sviluppato e realizzato nel mese di agosto il Piano Operativo Locale 2021-2023 dell'ATS Città Metropolitana di Milano, approvato con deliberazione n. 709 del 17/8/2022, in osservanza a quanto stabilito al punto 4 del Piano Strategico Operativo Regionale di preparazione e risposta ad una pandemia influenzale (PANFLU), con la collaborazione del Dipartimento di Igiene e Prevenzione Sanitaria ed in particolare della UOC MPC Malattie Infettive e con la partecipazione del direttore DIPS e UOC MPC- Malattie infettive al Comitato Pandemico Locale.

Il DIPS partecipa tramite le proprie UOC agli incontri con Regione Lombardia inerenti il "Data Gorvernance Prevenzione".

L'avvio del percorso di definizione del Sistema Regionale Prevenzione Salute Ambiente Clima (SRPS) da parte di Regione Lombardia ha coinvolto il Dipartimento di Igiene e Prevenzione Sanitaria nel dialogo tra i Dipartimenti di prevenzione e la DG Welfare in tema di Prevenzione Salute dai rischi ambientali e climatici che proseguirà fino al concretizzarsi del Sistema. Sono stati presentati i progetti e i fabbisogni funzionali al rafforzamento delle strutture e dei servizi secondo le linee guida previste dal Ministero della Salute per l'erogazione del finanziamento previsto nell'ambito del SNPS/SNPS.

DIPARTIMENTO VETERINARIO E SICUREZZA DEGLI ALIMENTI O.A.

Le attività di prevenzione veterinaria che coinvolgono ATS costituiscono un elemento significativo per il perseguimento della tutela della salute dei cittadini e per lo sviluppo economico della Regione; infatti nel territorio

RLS.C.R.I.B.A.

dell'ATS insistono n. 16.440 strutture di competenza medico veterinaria, così suddivise:

- n. 6.968 impianti, pari al 42,38% del totale, soggetti a controllo in materia di <igiene degli alimenti di origine animale> e di <impianti industriali e supporto all'export> che comprendono:
  - n. 317 impianti riconosciuti ai sensi del Reg. (CE) 853/04 per la produzione, trasformazione, confezionamento e deposito di alimenti di origine animale;
  - n. 6.651 impianti registrati ai sensi del Reg. (CE) 852/04 per la produzione, deposito, trasporto e vendita di alimenti, compresa la vendita ambulante in sede fissa o itinerante;
- n. 6.298 impianti, pari al 38,31% del totale, soggetti a controllo in materia di <sanità animale> e di <igiene degli allevamenti e delle produzioni zootecniche>, che comprendono allevamenti bovini, equini, ovicaprini, suini, avicoli, cunicoli, ittici, apistici e di altre specie;
- n. 771 strutture, pari al 4,69% del totale, soggette a controllo in materia di <igiene urbana veterinaria>, che comprendono strutture di detenzione di animali d'affezione;
- n. 2.403 impianti, pari al 14,62% del totale, soggetti a controllo in materia di <igiene degli allevamenti e delle produzioni zootecniche>, comprensivi di:
  - stabilimenti riconosciuti per la produzione di mangimi e sottoprodotti;
  - impianti di detenzione di animali d'interesse zootecnico (già ricompresi nelle attività descritte al punto precedente) e da affezione;
  - impianti di distribuzione e vendita di farmaci veterinari;
  - impianti per l'allevamento e fornitura di animali da esperimento e impianti di sperimentazione;
  - strutture sanitarie veterinarie;
  - aziende di trasporto di animali in conto terzi;
  - strutture della riproduzione animale.

Al fine di dimensionare il numero dei controlli effettuati annualmente dal DVSA sulle summenzionate strutture si riporta sinteticamente di seguito quanto effettuato nel 2022:

- n. 35.082 controlli di cui:
  - n. 11.885 controlli programmati (controlli quantificati e pianificati nel Piano Integrato Aziendale della Prevenzione Veterinaria);
  - n. 22.936 controlli non programmabili (controlli effettuati in caso di emergenze epidemiche e non epidemiche, su richiesta dell'utenza, attività reiterate nel tempo, ma non quantificabili a priori, quali ad esempio le macellazioni, ogni altra attività non quantificabile a priori e/o non pianificabile);
  - n. 261 allerta alimentari segnalate e gestite.

Si precisa che i dati summenzionati sono riferiti all'anno 2022 in quanto, al momento della stesura del presente documento, non sono disponibili le rendicontazioni complessive delle attività effettuate nel corso dell'anno 2023.

La conduzione di detti controlli, fornisce:

- un sistema di tutela della salute pubblica, mediante la prevenzione delle malattie trasmesse dagli animali e dagli alimenti;
- un sistema di salvaguardia del patrimonio zootecnico, mediante il costante monitoraggio sulle malattie

R.S.C.R.I.B.A.

infettive e diffusive degli animali e la loro tempestiva eradicazione;
- il costante supporto all'esportazione di prodotti alimentari e le previste verifiche di competenza su quelli provenienti da paesi membri o importati da paesi terzi;
- le garanzie circa il rispetto del benessere degli animali in tutte le fasi produttive, nonché di quello degli animali sportivi e di affezione.

Il "Piano Integrato della Prevenzione Veterinaria 2024" (PIAPV 2024) sarà redatto ai sensi del Regolamento (UE) 2017/625" ed in conformità alle indicazioni che saranno impartite a tale riguardo dalla UO veterinaria regionale.
Tale PIAPV una volta redatto, sarà formalizzato con apposita Deliberazione aziendale di presa d'atto ed approvazione e andrà a costituire lo strumento programmatorio annuale dei controlli da effettuare, finalizzato, tra l'altro, al raggiungimento degli obiettivi aziendali.
In assenza di indicazioni regionali e dei relativi criteri di programmazione, visti i trend annuali 2022 e 2023, si ritiene che le attività di prevenzione veterinaria, nel 2024, possano ammontare al seguente numero di controlli:

- controlli programmati 2024 (stima):

Dipartimento veterinario e sicurezza alimenti o.a.	n. 11.000
così ripartiti: SC sanità animale SC igiene urbana veterinaria	n. 2.500
SC igiene degli alimenti o.a. e SC Impianti industriali e supporto export	n. 6.000
SC igiene degli allevamenti e produzioni zootecniche	n. 2.500

- controlli non programmabili 2024 (stima):

Dipartimento veterinario e sicurezza alimenti o.a.	n. 20.000 *
così ripartiti: SC sanità animale SC igiene urbana veterinaria	n. 11.000 *
SC igiene degli alimenti o.a. e SC Impianti industriali e supporto export	n. 6.000 *
SC igiene degli allevamenti e produzioni zootecniche	n. 3.000*

* nei controlli non programmabili summenzionati non sono compresi:
- visite ispettive capi regolarmente macellati e macellazioni speciali d'urgenza (MSU);
- campioni per esami trichinoscopici;
- controlli di partite di prodotti di origine animale certificate per scambi comunitari, import-export.

Tuttavia, detta programmazione dovrà subire adeguamenti in corso d'opera, in considerazione dell'evoluzione dell'emergenza sanitaria attualmente in corso, dovuta alla insorgenza di focolai di Peste Suina Africana in alcuni allevamenti suini siti sul territorio dell'ATS di Pavia, ed al rinvenimento di cinghiali positivi al virus nel Parco del

RI.S.C.R.I.B.A.

Ticino, ricompreso anche nel territorio di questa ATS.
Infatti, al fine di gestire questa grave epidemia sono state adottate severe misure di controllo sugli animali detenuti negli allevamenti della Regione Lombardia, oltre che attività di monitoraggio e contenimento sui selvatici presenti nel territorio del Parco.
A tale riguardo si rappresenta che, ad oggi:

- a partire dal 29/08 u.s., sono state eseguite 2.035 visite cliniche e n. 1.173 campionamenti negli allevamenti suini presenti sul territorio;
- si sono avviate le procedure per l'esecuzione delle attività di monitoraggio e contenimento sui selvatici nel territorio di competenza.

Tutta l'attività di controllo da effettuare è ricompresa nei LEA, ai sensi del D.P.C.M. 12/01/2017, "Definizione e aggiornamento dei livelli essenziali di assistenza, di cui all'articolo 1, comma 7, del Decreto legislativo 30/12/1922, n. 502" ed ai sensi del Decreto del Ministero della salute 12/03/2019, "Nuovo sistema di garanzia per il monitoraggio dell'assistenza sanitaria".

Per presidiare in maniera efficace ed efficiente tutte queste attività, ATS ha sviluppato ed attuato un disegno organizzativo coordinato tra i diversi territori per consentire, tra l'altro, di:

- perseguire gli obiettivi del Piano Regionale Integrato della Sanità Pubblica Veterinaria 2019-2023;
- assicurare la gestione delle problematiche sanitarie, anche in rapporto allo sviluppo economico dei territori, mediante l'attuazione del summenzionato Piano Integrato Aziendale della Prevenzione veterinaria; tale piano, costituisce lo strumento programmatorio annuale dei controlli da effettuare, finalizzato, tra l'altro, al raggiungimento degli obiettivi aziendali;
- disporre di applicativi, aggiornati in tempo reale, per un monitoraggio sempre efficiente ed efficace di ogni attività.

La modalità organizzativa a matrice, sviluppata nel Piano Organizzativo Aziendale Strategico 2022-2024, permette sia di valorizzare il presidio dei diversi territori ricompresi nei sette Distretti Veterinari che compongono l'ATS, con l'erogazione capillare delle prestazioni specialistiche tipiche degli specifici ambiti territoriali, sia di potenziare il governo delle tematiche della Sanità Pubblica Veterinaria, attraverso le SC specialistiche dipartimentali di:

- Programmazione e Coordinamento (sovraintende a tutta l'attività del Dipartimento);
- Igiene degli Alimenti di Origine Animale
- Impianti Industriali e Supporto all'Export;
- Igiene degli Allevamenti e delle Produzioni Zootecniche;
- Sanità Animale;
- Igiene Urbana veterinaria;
- Animali e Ambiente.

Di seguito l'organigramma dell'attuale assetto organizzativo dipartimentale "a matrice".

RI.S.O.R.I.B.A.

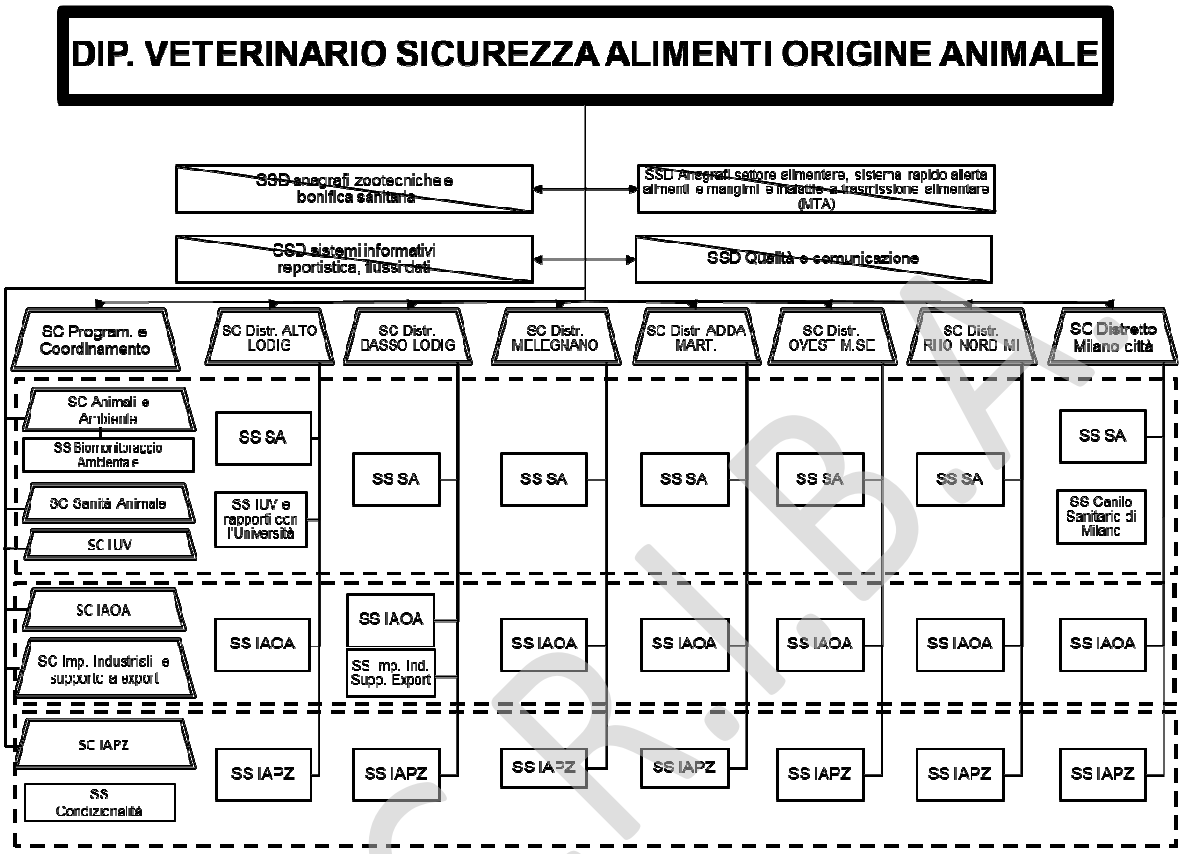

Nelle previsioni di bilancio, particolare attenzione deve essere posta, nel rispetto di quanto previsto dalla vigente DGR inerente le determinazioni in ordine agli indirizzi di programmazione, nonché dalle norme nazionali e regionali vigenti, alla priorità di assicurare la soluzione delle problematiche relative:

- al mantenimento delle dotazioni organiche del personale del Dipartimento, tecnico ed amministrativo, mediante la rapida sostituzione di quello cessato, al fine di poter assicurare la puntuale erogazione delle prestazioni;
- all'adeguamento tempestivo delle dotazioni di personale, volto a rispondere puntualmente alle esigenze produttive degli operatori economici, strettamente correlate ad un mercato tanto più mutevole quanto più globale, nonché alle eventuali emergenze epidemiche e non epidemiche;
- alla disponibilità di tutti i beni e servizi necessari alla produzione, con particolare riguardo alle attività straordinarie legate alla emergenza sanitaria in corso.

A tal fine, le risorse a destinazione vincolata alla remunerazione di alcune funzioni non coperte da tariffe predefinite, per il finanziamento delle attività previste dal piano regionale integrato della sanità pubblica veterinaria e per il raggiungimento dei relativi obiettivi, devono trovare allocazione nell'apposito sezionale dedicato alla gestione dei contributi e spese vincolate, previsto dalle vigenti Regole nei Modelli di Bilancio.

321 ATS CITTA' METROPOLITANA DI MILANO

LABORATORIO DI PREVENZIONE

Le prestazioni erogate dal LP restano prevalentemente di tipo preventivo; i committenti sono i servizi dei Dipartimenti di Igiene e Prevenzione Sanitaria della Regione Lombardia. In particolare il Laboratorio di Prevenzione è, per alcune tipologie di determinazioni, il solo laboratorio all'interno della rete dei LP delle ATS (DGR 2633/2019) in grado di erogarle rendendolo il laboratorio di riferimento regionale al servizio di un territorio più esteso rispetto a quello definito dalla ATS di appartenenza. Con DGR 6608 del 30/06/2022 è stato nominato Unità Operativa a valenza regionale a cui Regione Lombardia affida il ruolo di supporto all'azione di governance regionale e di coordinamento di alcune delle attività comuni a più ATS.

Tra i committenti del LP di ATS Città Metropolitana di Milano vi sono alcuni Istituti Zooprofilattici, ARPA e l'Agenzia delle Dogane, segno che il laboratorio ha visibilità nazionale, anche in virtù del fatto che è ricompreso nella rete nazionale dei laboratori di riferimento per l'erogazione delle prestazioni ai fini della vigilanza sui regolamenti ReaCH e CLP.

L'esperienza pandemica ha condotto molti servizi a sviluppare nuovi modelli organizzativi che hanno visto ridurre nel tempo delle prestazioni utilizzando un approccio basato sul rischio.

La spinta verso campioni che possano racchiudere in un unico prelievo più controlli analitici non sempre favorisce la partecipazione del Laboratorio di Prevenzione ai piani ministeriali. Poiché la Regione Lombardia promuove la non sovrapposizione analitica fra laboratori lombardi, lo sviluppo delle metodiche in laboratorio viene limitato da questo principio.

La revisione della DGR 2633 del 16/12/2019 prevista nel 2023 non è. Di fatto. Ancora andata a buon fine. Tuttavia la rete dei Laboratori di Prevenzione, coordinata dal LP di Milano nella sua funzione di valenza regionale, ha comunque lavorato per allinearsi con il nuovo approccio alla valorizzazione e il piano di sviluppo dell'SRPS, con incremento delle determinazioni chimiche e microbiologiche del LP di Milano per effetto di scelte regionali di centralizzazione di prestazioni.

Regione Lombardia ha aderito al Piano Nazionale Investimenti Complementari al PNRR (Missione 6 Componenti 1 Riforma 1: definizione di un nuovo modello organizzativo della rete di assistenza sanitaria territoriale) denominato PNR-PRACSI (Piano Operativo "Salute, Ambiente, Biodiversità, Clima"). Con questo finanziamento sta realizzando il nuovo SRPS (Sistema Regionale Prevenzione Salute dai rischi ambientali e climatici) collegato al nazionale SNPS.
La rete dei Laboratori di Prevenzione è stata identificata come entità che concorrerà alla realizzazione dell'SRPS insieme a ARPA, laboratori di medicina del lavoro delle ASST e in forma minore IZSLER e CAV.
Il LP di Milano ha ricevuto un finanziamento di 2.724.100 € in tranche secondo le priorità (da 1 a 4).
Con il 31/03/2023 si è conclusa la "priorità 1" con l'acquisto dei relativi strumenti e si procede entro il 31/12/2023 a lanciare gli acquisti per la priorità 2.
Aggiornamento del cronoprogramma di azioni/obiettivi, in grassetto gli impegni 2024:

RL S.C.R.I.B.A.

321 ATS CITTA' METROPOLITANA DI MILANO

Obiettivi	Allegato 3	descrizione
Richiesta fabbisogni priorità 1	FATTA	
Pubblicazione bando	31/03/23 CONCLUSO POSITIVAMENTE	T1 2023
aggiudicazione	30/06/23 CONCLUSO POSITIVAMENTE	T2 2023
Avvio interventi	30/09/23 CONCLUSO POSITIVAMENTE	T3 2023
Richiesta fabbisogni priorità 2	FATTA	
Pubblicazione bando	**31/12/23 IN CORSO**	**T4 2024**
aggiudicazione	**31/03/24**	**T1 204**
Avvio interventi	**30/06/24**	**T2 2024**
Richiesta fabbisogni priorità 3	**Al momento data non nota**	
Pubblicazione bando	**31/12/24**	**T4 2024**
aggiudicazione	31/03/25	T1 2025
Avvio interventi	30/06/25	T2 2025
Richiesta fabbisogni priorità 4	Al momento data non nota	
Pubblicazione bando	31/12/25	T4 2025
aggiudicazione	31/03/26	T1 2026
Avvio interventi	30/06/26	T2 2026

Al 31/03/2023 è cessata la collaborazione con MTS e si è concluso il passaggio delle determinazioni analitiche alla ASST FbF-Sacco.

E' ancora in corso la trattativa per il passaggio delle determinazioni analitiche dei metaboliti delle droghe alla ASST Niguarda. Al momento previsto al 01/03/2024.

La DGR 7044 del 26/09/2022 introduce i criteri di riorganizzazione dei servizi di medicina di laboratorio stabilendo gli standard minimi. Regione Lombardia ha ipotizzato la centralizzazione su 2 laboratori di Prevenzione lombardi delle attività analitiche di screening del colon retto. Il LP si è candidato come polo ovest lombardo. Parte degli investimenti SRPS sulla ristrutturazione del LP è destinata alla realizzazione di un nuovo e più ampio laboratorio destinato all'analisi del sangue occulto per parte della regione ma sufficientemente capiente per essere laboratorio unico regionale.

Considerando quanto sopra e la realizzazione del 2023, si ipotizza comunque il mantenimento dell'obiettivo di sempre:

RL S.C.R.I.B.A.

321 ATS CITTA' METROPOLITANA DI MILANO

Tipologia di campioni	N. campioni previsti	N. parametri	Tot. valorizzato
Campioni ufficiali chimici e microbiologici + campioni di Screening preventivo e campioni ASST	>150.000	>600.000	>€ 4.000.000

PRESTAZIONI RIVOLTE AL CONTROLLO UFFICIALE

Concorrono alla realizzazione dei piani regionali del controllo ufficiale le attività dei seguenti servizi dei DIPS: IAN, ISP, Salute e Ambiente, PSAL tramite i campionamenti per il controllo delle acque destinate al consumo umano, degli alimenti di origine non animale, del controllo delle sostanze chimiche in prodotti e articoli, delle acque di balneazione e di piscina, dell'aria sia per la valutazione dell'esposizione professionale che per l'esposizione di popolazione. Dal 2023 anche cosmetici.

Il laboratorio eroga le prestazioni accreditate alla norma UNI CEI EN ISO/IEC 17025. Il numero di accreditamento del LP è 1073L.

La rendicontazione trimestrale a Regione Lombardia prevede un format che vede sia la parte del controllo ufficiale che tutte le altre prestazioni di prevenzione, e che verrà utilizzato per rendicontare il CET:

Tipologia	N. campioni	N. parametri	Tot. Valorizzato
acque destinate al consumo umano - microbiologico	Il numero dei campioni, il numero dei parametri ed il valore di quanto effettuato sono in funzione dei campionamenti effettuati dai SIAN di Regione Lombardia sulla base dei piani europei e nazionali declinati da Regione Lombardia		
acque destinate al consumo umano – chimico			
acque di balneazione – microbiologico			
monitoraggio algale			
Legionelle microbiologico/ biologia molecolare			
acque di piscina - microbiologico			
acque di piscina - chimico			
acque non destinate al consumo umano – altro			

R.L.S.C.R.I.B.A.

alimenti – microbiologico
alimenti – chimico
OGM
Irradiati
MOCA
funghi – micologia
sostanze, miscele, articoli (REACH)
cosmetici
tipizzazione ceppi (sierologica/molecolare/microscopica)
indoor e igiene industriale
determinazione amianto
campionamenti
monitoraggio aerobiologico pollini

Ogni anno, di solito entro il 31 gennaio dell'anno successivo, il laboratorio di Prevenzione rendiconta a Regione Lombardia il valore delle prestazioni analitiche rese a favore delle altre ATS per una corretta ripartizione della quota capitale. Di tale importo si dà comunicazione anche alla SC Risorse Economico Finanziarie.

ALTRE PRESTAZIONI

Di seguito si rappresenta il format di rendicontazione avanzato da Regione Lombardia per tutte le attività diverse dal controllo ufficiale quindi le prestazioni verso le ASST, verso altri enti o verso privati, modificato con l'aggiunta della valorizzazione:

	ENTE:		
Tipologia	**N. campioni**	**N. parametri**	**valorizzazione**
acque destinate al consumo umano - microbiologico			
acque destinate al consumo umano - chimico			
acque di balneazione - microbiologico			

RLS.C.R.I.B.A.

monitoraggio algale			
Legionelle microbiologico/ biologia molecolare			
acque di piscina - microbiologico			
acque di piscina - chimico			
acque non destinate al consumo umano - altro			
alimenti - microbiologico			
alimenti - chimico			
OGM			
Irradiati			
MOCA			
funghi - micologia			
sostanze, miscele, articoli (REACH)			
cosmetici			
tipizzazione ceppi (sierologica/molecolare/microscopica)			
Tamponi superfici destinate alimenti			
indoor e igiene industriale			
determinazione amianto			
campionamenti			
monitoraggio aerobiologico pollini			

	PROPRIA ATS		ENTE: xxxx	
Tipologia	**n. campioni**	**n. determinazioni**	**n. campioni**	**n. determinazioni**
screening sangue occulto				

RL S.C.R.I.B.A.

metaboliti droghe d'abuso nelle urine				
metaboliti droghe d'abuso nel capello				
metaboliti droghe d'abuso nel sangue				
analisi virologiche				

Per opportunità di lettura il format, nel corso del CET, potrà essere semplificato.

Per le prestazioni analitiche rese dal LP alle ASST (droghe d'abuso per SerT, NOA e carceri), è ancora attiva la convenzione con la ASST Nord mentre con la ASST Santi Paolo e Carlo si mantiene il tetto massimo di spesa sostenibile da ATS, tradotto in prestazioni equivalenti, proponendo un numero massimo di determinazioni pari a:

Tipologia di campioni	**ASST**	**N. parametri**	**Impegno di spesa massimo stimato sulla base dei costi attuali**
Screening droghe d'abuso	Santi Paolo e Carlo + FbF-Sacco	270.000 (300.000 se notevolmente ridotte le richieste in conferma)	405.000
Analisi di conferma in GC/MS		6.000 (medico legali)	174.000
Screening droghe d'abuso	Nord Milano	40.000	60.000
Analisi di conferma in GC/MS		Solo su richiesta per nuovi pazienti o campioni sospetti	//

R.L.S.C.R.I.B.A.

IMPEGNO DEL LABORATORIO IN QUALITA' DI VALENZA REGIONALE

Con DGR 6608 del 30/06/2022 è stato nominato Unità Operativa a valenza regionale a cui Regione Lombardia affida il ruolo di supporto all'azione di governance regionale e di coordinamento di alcune delle attività comuni a più ATS.

Nel corso del 2023 sono state effettuate 9 riunioni della rete dei LP e cono stati raggiunti i seguenti obiettivi:

- Condivisione di modalità di esecuzione audit interni e criteri di identificazione per gli auditor
- Proposta bozza rivista della DGR 2633 del 16/12/2019 e relativi allegati
- Collaborazione alla revisione della DGR 10239 del 12/07/2019 e revisione delle schede di campionamento
- Realizzazione di contratto unico della rete completo di allegati fra i quali l'allegato al verbale di campionamento utile alla compilazione del flusso RADISAN
- Realizzazione della flow chart per l'individuazione dei processi che concorrono alla realizzazione del LIMS unico

Per il 2024 ci si propone di mantenere un impegno di incontri mensile per proseguire nel percorso di armonizzazione.

Proseguirà il mantenimento del coordinamento dei laboratori lombardi che si occupano di analisi di REACH e cosmetici partecipando alla realizzazione di piani di controllo, laddove possibile con sviluppo di nuove metodiche analitiche di interesse sanitario.

CONSIDERAZIONI GENERALI:

L'attività analitica del Laboratorio di Prevenzione non vede, per ogni linea Analitica, un incremento proporzionale nel tempo, in particolare per i campioni ufficiali del piano alimenti e per le acque ad uso umano dove i piani di campionamento dei SIAN entrano in regime a marzo e si concludono (o comunque si riducono) nel mese di dicembre.

Per il 2024 si stimano le seguenti variazioni rispetto al 2023:

Tipologia di campioni	**Stima numero campioni al 31/12/2024**	**Motivazione**
Controllo ufficiale microbiologico	0% - 5%	Solitamente il piano microbiologico non ha variazioni, salvo emergenze (vedi legionelle di Bresso del 2018)
Controllo ufficiale chimico	0% - 5%	Si attende un incremento collegato all'applicazione della riorganizzazione delle attività sulla rete dei Laboratori di Prevenzione.
Screening sangue occulto	0% - 5%	Si considera una attività a pieno regime la cui variazione non dipende dalla disponibilità del LP ma bensì dall'adesione ai programmi di screening della popolazione. Possibilità di ampliamento dell'attività per realizzazione progetto regionale di centralizzazione a due poli.
Screening e conferme droghe	0% - 5%	Conclusione supporto alla rete dei SerD

2.2 Sistema di cure primarie

Le relative attività, a seguito della riforma sanitaria regionale, sono state trasferite alle ASST del territorio.

2.3 Sistema delle Strutture sanitarie di Ricovero e Cura

Di seguito viene descritta la rete di offerta sanitaria accreditata al 01.01.2023 con alcune tabelle che, seppur in modo sintetico, consentono di rappresentare il grado di complessità del sistema.

Si precisa che nell'ambito delle attività istituzionali, nel corso del 2023 sono proseguiti i procedimenti di verifica in relazione a quanto previsto dal DM 71, dalla DGR 5195/2021 e s.m.i. e dalla DGR n. 6760/22 in cui vengono definiti il modello organizzativo e i requisiti di Case e Ospedali di Comunità.

Sono inoltre state concluse le riclassificazioni dei Laboratori clinici ai sensi della DGR n. XI/7044/2022 e s.m.i.

Nella Tabella 1 viene riassunta l'offerta di ricovero e cura presente sul territorio dell'ATS, disaggregata per tipologia di ente/struttura.

RL S.C.R.L.B.A.

321 ATS CITTA' METROPOLITANA DI MILANO

Tab. 1: Strutture Sanitarie di Ricovero e Cura accreditate

Tipologia strutture	Accreditate	A contratto
N° ASST	9	9
N° presidi/stabilimenti che costituiscono le ASST (di cui n. POT in trasformazione da presidio ospedaliero)	29 (4)	29 (4)
N° IRCCS pubblici	3	3
N° presidi/stabilimenti che costituiscono gli IRCCS pubblici	3	3
N° IRCCS private	10	10
N° presidi/stabilimenti che costituiscono gli IRCCS privati	14	14
N° Case di Cura	13 (+ 4 strutture solo autorizzate)	13
N° Ospedali Classificati	1	1
N° strutture di ricovero a ciclo diurno	0 (+ 14 strutture solo autorizzate)	0

La Tabella 2 riassume le attività della Rete dell'emergenza-urgenza, considerando la classificazione in Punti di Primo Intervento, Pronto Soccorso, DEA ed EAS.

Tab. 2: Rete dell'emergenza-urgenza

Tipologia	Numero
N° Punti Primo Intervento	4
N° Pronto Soccorso	9
N° DEA di 1° livello	16
N° DEA di 2° livello	5 (inoltre ASST Gaetano Pini – CTO in attesa di riclassificazione)

La Tabella 3 illustra l'offerta di posti letto e di alcune tipologie di posti tecnici accreditati presenti sul territorio.
Una parte minore dell'offerta accreditata attualmente non è a contratto. Accanto ai posti letto accreditati, la tabella riporta anche quelli a contratto con il Servizio Sanitario Regionale.

Tab. 3: Dotazione di posti letto/tecnici nelle Strutture accreditate

Tipologia	Accreditati	A contratto
Acuti: p.l. degenza ordinaria	12.910	12.514
Acuti: p.l. DH/DS	1009	954
Acuti: p.t. MAC/BIC	1.002	1.002
Cure Sub-Acute: p.t.	489	469
Riabilitazione: p.l. degenza ordinaria	2182	2058
Riabilitazione: p.l. DH	31	31
Riabilitazione: p.t. MAC	109	109

R.S.C.R.I.B.A.

321 ATS CITTA' METROPOLITANA DI MILANO

La Tabella 4 descrive l'offerta di prestazioni ambulatoriali ed altre attività del territorio. La tabella non riporta le attività ambulatoriali svolte all'interno degli ospedali (se non diversamente specificato nella descrizione della "macro aggregazione").

Tab. 4: Rete dei Servizi Territoriali accreditati e contrattualizzati SSR.

Attività	Accreditata	a contratto
Specialistica ambulatoriale	170	124
Radiologia	80	71
S.Me.L. territoriali	17	10
Punti prelievo (inclusi punti prelievo ospedalieri, escluse "attività di prelievo" ai sensi DGR 3313/01 allegato 3C)	432	428
Attività di Dialisi e CAL (punti erogazione, inclusa attività svolta nelle strutture di ricovero)	38	38
Centri di Ossigenoterapia Iperbarica	2	2
Centri di Medicina dello Sport (inclusa attività svolta nelle strutture di ricovero)	26	26
Psichiatria Residenziale (CRA, CPA, CRM, CPM) Numero di strutture presenti sul territorio	104	100
Psichiatria non Residenziale (CPS, CD)	73	71
Neuropsichiatria Infantile Residenziale (SRT)	6	6
Neuropsichiatria Infantile non Residenziale	49	46

Al fine di poter dare un quadro rappresentativo del sistema di offerta delle strutture di ricovero e cura si riportano di seguito alcuni dati sintetici relativi alle attività erogate nel corso del 2022 (ultimo anno dato completo disponibile).

La tabella successiva descrive la distribuzione della numerosità dei ricoveri prodotti nel corso del 2019 con la suddivisione per regime e tipologia di erogatore

numerosità ricoveri	erogatori PUBBLICI	erogatori PRIVATI	totale ATS	% su tot
ordinari	235.626	134.020	**369.646**	**76,5%**
dh/ds	50.004	42.996	**93.000**	**19,2%**
riabilitativi	5.631	14.528	**20.159**	**4,2%**
dh	4	344	**348**	**0,1%**
totale ATS	**291.265**	**191.888**	**483.153**	100%
% su tot	**60,3%**	**39,7%**		

Il valorizzato lordo delle SDO prodotte corrisponde a oltre 2,1 miliardi di euro.

Rispetto all'annualità 2019 preCovid si osserva un calo di oltre 61 mila episodi di ricoveri pari a – 11,2% (Pub – 11,7% / Priv – 10,6%)

L'offerta presente sul territorio dell'ATS è caratterizzata da una forte attrattività legata alla presenza di centri di

R.L. S.C.R.I.B.A.

ricerca e cura altamente specializzati che offrono il massimo di eccellenza specialistica in particolare in alcuni settori quali la cardiochirurgia, la traumatologia, la neurochirurgia e l'oncologia e dalla risposta che questi stessi centri danno a quote di domanda non soddisfatta al di fuori dei confini regionali.
La percentuale di attrazione per ricoveri ordinari risulta essere del 32,2% la più alta della Regione Lombardia (media 25,5%)
DI seguito la distribuzione dei ricoveri complessivi (ord.+dh) 2022 sulla base della residenza dell'assistito.

residenza assistito per erogatore	ATS	Lombardi	FR/str	Totale ricoveri
PUBBLICO	222.299	43.747	25.219	**291.265**
% su totale	**76,3%**	**15,0%**	**8,7%**	
PRIVATO	102.397	37.887	51.604	**191.888**
% su totale	**53,4%**	**19,7%**	**26,9%**	
% TOTALE	**67,2%**	**16,9%**	**15,9%**	**483.153**

Rispetto al 2019 si registra un calo del 12,2% dei ricoveri per assistiti di ATS, dello 0,8% per i residenti lombardi e del 16,7% per i residenti fuori Regioni/stranieri.
Per quanto riguarda i residenti in ATS nel corso del 2022 risultano essere stati erogati a loro favore 368.989 episodi di ricovero di cui l'88,0% in strutture intra ATS.
Il tasso di ricovero ordinario corrisponde a 99,0 x 1000 (media regionale 99,2).
La percentuale di mobilità corrisponde al 16,2% la seconda più bassa della Regione Lombardia (media 21,1%)

Nel corso del 2023 con i soggetti erogatori di prestazioni di ricovero risultano sottoscritti i contratti con assegnazione di risorse complessive pari a 2,184 miliari di euro (53% Pub – 47% Priv).
Di seguito si riporta un sintetico andamento delle attività di ricovero del 2023 in un confronto con il pari periodo 2019 (dati disponibili relativi ai primi 9 mesi).

PRODUZIONE Ricoveri	GEN_SET Valore 2023	GEN_SET Valore 2019	diff % VAL 23 vs 19	GEN_SET SDO 2023	GEN_SET SDO 2019	diff % SDO 23 vs 19
TOTALE	**1.638.231.338**	**1.633.626.041**	**+0,3**	**369.534**	**400.775**	**-7,8**
Lombardi	1.293.574.009	1.290.501.663	+0,2	310.718	334.758	-7,2
Fuori Regione	333.742.760	333.993.208	-0,1	57.111	64.409	-11,3
Stranieri/STP	10.914.569	9.131.170	+19,5	1.705	1.608	+6,0
Pubblici	**841.789.578**	**864.753.561**	+2,7	**223.194**	**243.426**	-8,3
Lombardi	760.347.453	778.797.333	-2,4	205.015	223.352	-8,2
Fuori Regione	74.866.219	80.395.489	-6,9	16.907	18.882	-10,5
Stranieri/STP	6.575.906	5.560.739	+18,3	1.272	1.192	+6,7
Privati	**796.441.760**	**768.872.480**	+3,6	**146.340**	**157.349**	-7,0
Lombardi	533.226.556	511.704.330	+4,2	105.703	111.406	-5,1
Fuori Regione	258.876.541	253.597.719	+2,1	40.204	45.527	-11,7
Stranieri/STP	4.338.663	3.570.431	+21,5	433	416	+4,1

Complessivamente nell'ambito degli erogatori Privati la componente dei DRG chirurgici rappresenta il 67% delle prestazioni erogate con un valore medio di € 6.364 mentre nel Pubblico la stessa rappresenta solo il 46% con un

R.S.R.L.B.A.

valore medio di € 5.019.

Nell'ambito delle attività correlate al COVID nel corso delle varie ondate della pandemia si è reso infatti necessario coinvolgere tutte le strutture di ricovero del territorio chiedendo la riattivazione dei posti letto dedicati a pazienti COVID+ sulla base dei piani di ampliamento previsti.
Sulla base del monitoraggio giornaliero dei posti letti di seguito si riporta graficamente l'andamento della disponibilità dei posti letto COVID+ per pazienti acuti e per pazienti intensivi nel periodo 01/11/2020 – 11/12/2023

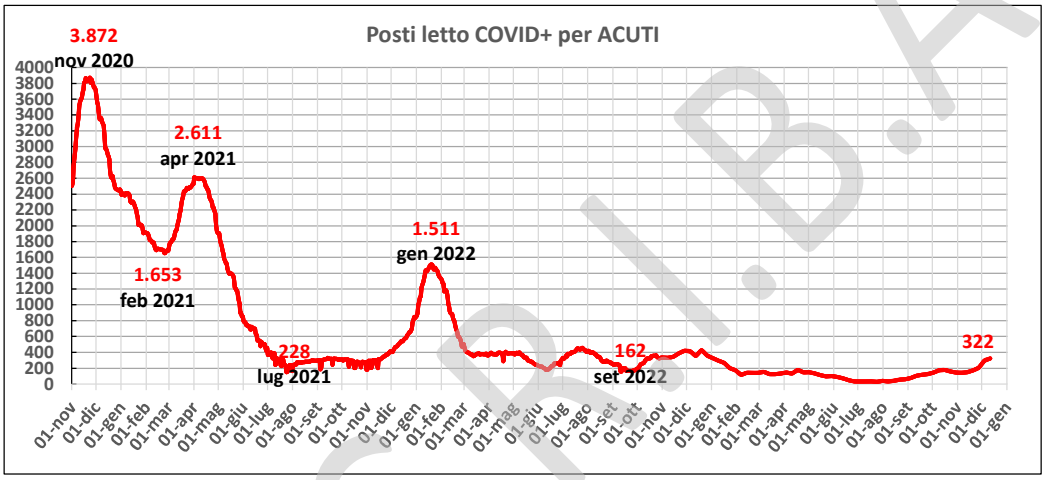

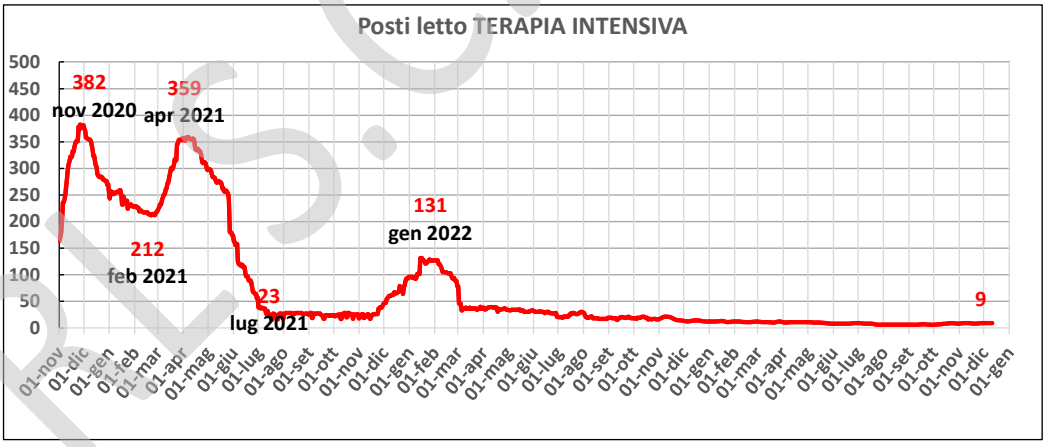

Alla data dell'11//12/2023 risultavano ricoverati 322 pazienti su posti letto per acuti Covid mentre 9 pazienti Covid risultavano ricoverati in terapia intensiva.

2.4 Sistema dei servizi Socio Sanitari

La rete d'offerta sociosanitaria

Tipologia UdO	n. UdO abilitate	n. UdO accreditate	n. UdO a contratto	n. UdO in piano programma	n. posti abilitati	n. posti accreditati	n. posti a contratto
RSA	169	162	160	3	18.901	18.066	16.956
RSD	29	29	29	1	1.128	1.124	1.114
CDD	94	94	92	1	2.485	2.459	2.387
CDI	68	66	63	1	1.948	1.888	1.778
CSS	58	58	53	0	517	504	451
CF	79	75	30	0	0	0	0
SERT/SMI	21	21	2	0	0	0	0
INT	10	10	10	4	1.280	1.273	1.273
RIA AMB-DOM/CDC	30	29	28	4	542	524	521
RIA MIN	1	1	1	1	45	45	36
HOSPICE	14	14	14	0	152	148	148
C-DOM	84	68	58	0	0	0	0
UCP-DOM	20	19	16	0	0	0	0
UOCP	14	14	14	0	0	0	0
DIP-COM	33	33	33	0	634	622	619
DIP-BIA	11	11	11	0	61	61	59
Totale	**735**	**704**	**614**	**15**	**27.693**	**26.714**	**25.342**

Per quanto riguarda ai livelli di costo esposti nel presente Bilancio Preventivo, si fa riferimento ai dati di assegnazione ASSI disposti dai competenti servizi regionali,

Questi risultano per le diverse tipologie d'offerta sociosanitarie sostanzialmente in linea con i valori del precedente processo di Assestamento anno 2023 di cui al Decreto 16093 del 20/10/2023.

Si evidenzia l'incremento delle risorse assegnate per le Cure domiciliari che comprendono una assegnazione aggiuntiva per consentire il trasferimento a carico dei contratti di C-Dom sociosanitari dei costi per le prestazioni erogate da parte degli erogatori privati riguardanti la somministrazione di insulina in setting scolastico, per effetto del processo di riclassificazione delle prestazioni di cure domiciliari.

Si evidenzia altresì l'assegnazione di risorse per vaccinazioni a domicilio nella stessa misura di quelle assegnate per l'esercizio 2023.

Al momento non sono ancora disponibili i valori definitivi di produzione/consumo dell'esercizio 2023 essendo ad oggi in corso il processo di completamento dei flussi economici di rendicontazione del quarto trimestre (e quindi annuali), né quelli definitivi relativi alla mobilità passiva (anche verso altre regioni).

RL S.C.R.I.B.A.

321 ATS CITTA' METROPOLITANA DI MILANO

Ai sensi ed in attuazione di quanto previsto dalla d.g.r. XI/6387 del 16/05/2022 Allegato 7) e d.g.r. n. XII/1435 del 27/11/2023 ATS Milano ha approvato l'Avviso pubblico di manifestazione di interesse rivolta ad Enti pubblici non intercompany e privati interessati all'assegnazione e contrattualizzazione di posti letto di ospedali di comunità sul proprio territorio, subordinati all'effettivo e previo conseguimento dell'accreditamento da parte dell'Ente. L'Avviso è stato pubblicato sul sito web ufficiale di ATS; il termine di scadenza previsto per la presentazione delle domande è previsto per il giorno 11/01/2024. La contrattualizzazione avverrà nell'anno 2024. Con il provvedimento regionale vengono assegnate alle ATS le necessarie risorse.

Il processo di negoziazione e contrattazione per l'esercizio 2024 avverrà secondo le indicazioni che interverranno dai competenti servizi regionali nell'ambito delle risorse riferite ai budget di produzione assegnati.

Il sistema dei servizi socio sanitari si caratterizza per un'articolata e diffusa offerta territoriale di interventi e attività di valutazione, presa in carico e trattamento orientati all'appropriatezza e continuità di cura delle persone con situazioni di fragilità, disabilità, vulnerabilità e diverse forme di disagio psichico e comportamentale:

- nelle quali la patologia e le condizioni funzionali determinano diversi livelli di non autosufficienza, disabilità e disagio psichico con elevati bisogni di cura e assistenziali;
- in setting differenziati (domiciliari, semiresidenziali, residenziali) in relazione alla complessità del bisogno.

I servizi in grado di rispondere ai bisogni di queste persone possono essere riassumibili in tre macro categorie:

- unità d'offerta codificate e "tradizionali"
- progettualità per percorsi di cura e assistenziali in tipologie di servizi innovativi in risposta a bisogni emergenti
- . sostegni e supporti alle persone e famiglie in forme articolate come voucher e contributi economici (bonus).

In un'ottica di rete integrata di welfare, tra i servizi attivi come offerta per le persone fragili , non autosufficienti con forme di disabilità sono ricompresi anche i servizi delle reti sociali, socio-assistenziali, per il contrasto e prevenzione della violenza di genere, l'inclusione sociale dei disabili , la tutela dei minori, dei Comuni, Ambiti Territoriali, Terzo settore e che intervengono in forme diversificate di integrazione, per rispondere in modo completo ai bisogni delle persone fragili e dei nuclei familiari.

RL S.C.R.I.B.A.

2.5 Rete per la prevenzione e cura delle dipendenze

Nell'ambito della cornice strategica e metodologica del Piano Regionale Prevenzione 2020-25 - con particolare riferimento al Programma Predefinito 4 - "Dipendenze" -, e coerentemente con il quadro normativo delineato dalla l.r. 23/20, i programmi e le azioni di ATS per la prevenzione delle dipendenze coordinati, in sinergia, dalla SC Servizio Regionale Supporto Piani e Programmi di Promozione della Salute e Attività di Documentazione alla Salute e dalla SC Promozione della Salute si svilupperanno all'interno della cornice metodologica e organizzativa definita dal PIL ATS e dal Piano Locale per il contrasto alle problematiche connesse al Gioco d'Azzardo.

La sfida rappresentata per il SSR, specie nel contesto metropolitano, dalla continua e rapida evoluzione dei fenomeni di interesse, chiede alla ATS e più in generale alla rete allargata degli stakeholder, la condivisione di una visione integrata e collaborativa, capace di ricondurre ad unicum gli interventi "a tema" (con attenzione particolare alla continuità prevenzione – cura all'interno di processi territoriali e di presa in carico quanto più possibile integrati), raccordandoli – in modo da potenziarne impatto e ricaduta – all'interno del più articolato quadro programmatorio in campo sanitario, sociosanitario, sociale, culturale. Ciò richiederà la rifocalizzazione della tematica all'interno di percorsi formativi e dispositivi di intervento trasversali e intersettoriali (programmi preventivi regionali e programmi locali nei diversi setting e rivolti ai diversi target, con un'attenzione specifica alla popolazione di più giovane età).

Sul versante organizzativo, l'impegno dell'Agenzia nel campo della prevenzione delle dipendenze sarà coordinato e armonizzato nel contesto attuativo del PIL, rafforzando la sinergia con ASST e Accreditati del territorio, come previsto dalla L.r. 22/21 di riassetto del SSR.

Nell'area della prevenzione universale, il 2024 si caratterizzerà per l'ulteriore consolidamento e ampliamento in termini di "magnitudo" (copertura + impatto) dei programmi e degli interventi specifici già attivi (con particolare riferimento ai setting Scuola, Luoghi di lavoro e Comunità), affiancati con una rafforzata attività di supporto e consulenza a tutti gli altri Attori istituzionali e non attivi a livello territoriale (logica dei "moltiplicatori dell'azione preventiva"), in particolare attraverso contatti diretti e/o la partecipazione a Tavoli e Gruppi di lavoro costituiti ai diversi livelli della scala programmatoria (Prefettura, ATS, ASST, Distretti, Ambiti, Comuni).

In tema di prevenzione selettiva, nella cornice della DGR XI / 6761 del 25/07/2022 – "*Approvazione del Protocollo di Intesa finalizzato allo sviluppo e al consolidamento in ambito scolastico di buone prassi per la prevenzione e il contrasto dei fenomeni legati alle diverse forme di dipendenza (DPR. 309/90), a bullismo e cyberbullismo (L. 29 maggio 2017, n. 71), alle altre forme di disagio sociale minorile e per la promozione della legalità (l. r. 24 giugno 2015, n. 17)*", integrata con quanto previsto dalla DGR XI/7499 del 15/12/2022 (Piano territoriale Disagio), ATS sarà impegnata nell'attuazione dei Protocolli locali sottoscritti nel 2023 presso Prefettura di Milano e Prefettura di Lodi. L'azione sarà finalizzata a rafforzare in ottica intersettoriale il supporto ai Dirigenti scolastici, ai docenti e alle famiglie nella prevenzione e gestione di situazioni di crisi/emergenza nel contesto scolastico.

Sul versante della prevenzione indicata e ambientale - anche nel 2024, coerentemente con quanto previsto dalla DGR Regole SSR , ATS Città Metropolitana di Milano - per il tramite della SC Servizio Regionale Supporto Piani e Programmi di Promozione della Salute in collaborazione con la SC Salute Mentale e Dipendenze - garantirà il

RI.SC.R.I.B.A.

coordinamento del Progetto Parchi e quelle di raccordo fra questo progetto e quelli di contrasto alla grave emarginazione finanziati (risorse POR – FSE) da DG Famiglia, Solidarietà sociale, Disabilità e Pari Opportunità.

Tutte queste linee di attività si collocano nella prospettiva della messa a sistema degli interventi di prevenzione delle diverse forme di dipendenza, sancita dalla L.R. n. 23 /2020 (art.5).

Parallelamente, per il tramite delle SSCC di riferimento, ATS continuerà a garantire la partecipazione al Tavolo del Comune di Milano "Consumi e Dipendenze" e alle diverse Cabine di coordinamento e/o di regia a livello distrettuale e locale relativamente alle problematiche connesse alle Dipendenze (ad es. Tavolo Movida presso Prefettura Milano; Osservatori Dipendenze e bullismo nei Municipi della città di Milano, Tavoli specifici attivati dagli Udp ecc.). Ciò permetterà di integrare ulteriormente, come auspicato dalla lettera della l.r 23/20, nella cornice della neocostituita Rete Diffusa Dipendenze di ATS, la sinergia intersettoriale per il contrasto e la prevenzione delle diverse forme di dipendenza patologica, nonché per favorire l'aggancio precoce delle fasce più a rischio della popolazione al sistema dei Servizi di presa in carico e cura,

Sul fronte dell'attuazione del Piano Locale di contrasto al GAP di ATS, il 2024 vedrà

- il consolidamento e l'ulteriore sviluppo (anche attraverso la regia locale curata dalla SC Servizio Regionale Supporto Piani e Programmi di Promozione della Salute e Attività di Documentazione alla Salute in staff alla Direzione Sanitaria) dell'integrazione progettuale, organizzativa e operativa nella realizzazione dei Programmi e Azioni previsti dal Piano Locale stesso;
- l'avvio delle Azioni approvate con Deliberazione ATS n. 1003 del 09/11/2023, esito del percorso di coprogettazione con gli Enti del Terzo Settore (ETS) avviato con Deliberazione ATS n. 156 del 09/02/2023;
- l'avvio di un secondo Avviso Pubblico per l'individuazione di ulteriori ETS interessati a coprogettare con ATS Azioni preventive;
- l'aggiornamento e l'integrazione con le strategie regionali di comunicazione e marketing sociale, dei contenuti informativi pubblicati nella pagina web "GAP" nel sito dell'Agenzia, rivolta a Amministratori, Gestori di locali, opinion leader e cittadinanza.

DIPENDENZE

Progetto GAP – Obiettivo Generale 3

Si è conclusa nell'anno 2023 la Quarta annualità del Piano Operativo Locale GAP macro obiettivo 3, da parte di tutti Enti coinvolti.

A seguito della DGR n. XI/80 del 30/04/2023 relativa alla realizzazione della quinta annualità del programma di attività per il contrasto al Gioco d'azzardo patologico (GAP si è provveduto con deliberazione ATS n. 1092 del 30/11/2023 ad aggiornare il Nuovo Piano Locale e a dare continuità ed implementare per l'anno 2024 gli interventi già in atto di potenziamento degli ambulatori, dei percorsi residenziali, di attivazione di sportelli di ascolto degli ospedali e nelle Case di Comunità, di sperimentazione di cura nelle carceri, con l'assegnazione alle ASST, SMI e alle

R.L. S.C.R.I.B.A.

strutture residenziali dei finanziamenti previsti per € 1.025.287,00 e delle quote residue relative alla DGR 585/18 e 2529/19 per € 356.696.84 per ulteriore potenziamento delle attività ambulatoriali sopra citate

Dipendenze – EXTRA REGIONE

ATS Milano monitora gli ingressi di pazienti tossicodipendenti e alcoldipendenti in comunità extraregione. Gli ingressi in tale strutture sono autorizzati solo in casi di particolare gravità e sempre a seguito di dinieghi ricevuti da comunità contrattate in Regione Lombardia.

Nel corso dello scorso anno, si è inoltre mantenuta la richiesta di percorsi di affidamento in misura alternativa per pazienti provenienti dal circuito carcerario per i quali è stato necessario trovare disponibilità anche in strutture residenziali extra lombarde.

Nel 2023 il budget assegnato per gli inserimenti extraregione è stato di € 1.400.000,00 comprensivo della quota del PTU già contrattata con l'Ente Promozione Umana e ricalcolata a seguito della DGR 7125/2022 in € 391.996,00

Rispetto all'utenza tossico/alcoldipendente inviata dai servizi ambulatoriali la spesa rilevata del 2023 risulta inferiore rispetto alla quota assegnata, a seguito di drop-out e conclusioni anticipate e non previste di alcuni percorsi, nonché lo spostamento dei nuovi inserimenti per tempistiche relative alle istanze di scarcerazione di soggetti detenuti. a fronte però di nuove richieste di inserimento superiori a quelle dello scorso anno.

Per il 2024 è prevedibile una tendenza relativa per gli inserimenti in strutture per tossicodipendenti e alcool dipendenti extraregionali analoghe al 2023

Stante la particolarità e criticità di programmazione per questa tipologia di spesa, siamo comunque a stimare per il 2024 il fabbisogno indicato per lo scorso anno.

CPR CORELLI

Facendo seguito alle indicazioni previste nella DGR XI/7758 del 28/12/2022 si è data prosecuzione all'attività di supporto alle attività del Centro di Permanenza Rimpatrio, agli ospiti con problemi psichiatrici e/o dipendenza. Con la stipula delle convenzioni con Fondazione ERIS Onlus e ASST GOM Niguarda son in corso le azioni di Screening e cura dei soggetti ospiti del CPR che manifestano durante la permanenza al centro disturbi legati alla dipendenza da sostanze psicoattive e /o psicopatologie psichiatriche. L'importo complessivo impegnato per dar seguito a tali azioni è pari a € 90.000,00 relativo all'anno 2023. dedicando € 45.000 alle attività di supporto/assistenza dei soggetti con problemi di dipendenza e € 45.000 per i soggetti con sintomatologia psichiatrica. Sono stati avviati i primi lavori per l'attuazione del protocollo con la Prefettura di Milano a sostegno di giovani cittadini di nazionalità del Centro America al fine di un maggior conoscenza dei servizi di cura opportunamente dedicati. A fronte dell'attuale strutturazione del CPR (mancato ampliamento, brevi permanenze degli ospiti, ecc), si rileva nell'ultimo periodo una contrazione delle prestazioni legate alle azioni previste. Stante la particolarità e criticità di programmazione per questa tipologia di spesa, nelle more delle indicazioni che verranno fornite da RL nell'ambito delle Regole di sistema si confermano le azioni in atto e, prudentemente, il fabbisogno assunto per l'anno 2023.

R.L.S.C.R.I.B.A.

RE. DI. DI. -RETE DIFFUSA DIPENDENZE

Con Delibera ATS n. 924 del 12/11/2022.e in ottemperanza all'art. 4 della legge 23/2020 di riordino del sistema delle Dipendenze è stata istituito da ATS Milano la rete Diffusa delle Dipendenze coinvolgendo i principali stakeholder del settore delle Dipendenze integrando nella rete erogatori pubblici e privati, uffici scolastici, AREU.
A seguito di tale costituzione e in accordo con la DSS nel 2023 si è dato avvio di Tavoli Tematici su specifiche problematiche in modo da riportare al OCSMD proposte per linee strategiche di azioni di cura e prevenzione, in particolar modo da favorire all'aggancio precoce di giovani consumatori.
Nell'anno 2023 i referenti di ATS Milano hanno partecipato agli incontri previsti da Regioni Lombardia al fine di omogeneizzare le modalità di azione della Rete Diffusa per le Dipendenze nelle diverse ATS.
Nell'ultimo incontro è emersa la proposta di qualificare i partecipanti alla RE.DI. DI. sulla base degli argomenti da trattare privilegiando la partecipazione dei SERD /SMI e Promozione alla Salute posticipando la partecipazione degli altri Enti solo su temi specifici.
A seguito di ciò e in accordo con la DSS si prevede per il 2024 la costituzione i Tavoli Tematici su specifiche problematiche in modo da riportare al OCSMD proposte per linee strategiche di azioni di cura e prevenzione, in particolar modo da favorire all'aggancio precoce di giovani consumatori.

2.6 Farmaceutica territoriale e integrativa

La programmazione delle attività 2024 in ambito farmaceutico dovrà tener conto di alcuni importanti mutamenti, per certi aspetti ancora in corso di definizione, derivanti in primo luogo da manovre nazionali quali la rimodulazione dei tetti di spesa per l'assistenza farmaceutica e la modifica dei meccanismi di rimborso riconosciuto alle farmacie per la farmaceutica convenzionata, nonché dall'ulteriore evoluzione del sistema sociosanitario lombardo con il transito della medicina di base in ASST. Queste circostanze presuppongono innanzitutto una forte integrazione tra ATS e ASST. Le ATS, anche in forza dei capitoli di spesa governati, dovranno garantire uniformità metodologica e prestazionale rispetto alla complessità della rete d'offerta erogativa esistente per l'assistenza farmaceutica, protesica ed integrativa, potenziando il loro ruolo di governo sul sistema di erogazione ed accessibilità dei servizi oltre che le funzioni di monitoraggio, vigilanza e controllo.
Contestualmente anche le risorse economiche destinate ai canali erogativi previsti dai Livelli Essenziali di Assistenza (LEA), dipenderanno dal regime di rimborsabilità nazionale e dalle scelte regionali in ordine alle eventuali modifiche rispetto alle modalità distributive. In attinenza ai propri capitoli di spesa ATS/ASST dovranno garantire l'aderenza alle indicazioni regionali da parte degli attori del sistema attraverso il monitoraggio della spesa e degli andamenti prescrittivi, intervenendo con azioni di governance congiunte.
Il decreto di previsione sancisce una diminuzione di risorse pari a circa 17 milioni sull'assestamento 2023 e circa 15,7 milioni sull'andamento della spesa rilevato dai flussi disponibili. Tale flessione è ipotizzabile nel caso di revisione dei meccanismi di rimborso o di forte implementazione della distribuzione diretta e per conto (DPC). Questa seconda ipotesi non è supportata dall'assegnazione di risorse le quali risultano molto simili al III CET 2023.
Una volta recepite le regole 2024, ATS e ASST opereranno in stretto raccordo per migliorare l'efficienza delle differenti modalità erogative rendendole organiche e funzionali ad un adeguato accesso alle cure da parte degli

RI.S.C.R.I.B.A.

assistiti, anche in considerazione al crescente ruolo le farmacie convenzionate nel favorire un'assistenza farmaceutica di prossimità.
Le azioni programmate riguarderanno sostenibilità economica e appropriatezza partendo dall'analisi dei dati e dall'evoluzione degli strumenti regolatori (es. piani terapeutici).
Al fine di consentire alle ATS lo svolgimento del proprio mandato, ARIA dovrà assicurare adeguati strumenti in termini completezza dei flussi consolidati e della lettura delle ricette (specifiche tipologia prescrittore ed abbinamento con eventuale struttura sanitaria, consumi in termini di ATC e DDD aggiornate…) ed anche nell'ambito dei controlli contabili.
Impattante sarà inoltre la scelta del modello erogativo in applicazione alle DGR 15113 del 13.12.23 portante "determinazioni in ordine al potenziamento delle risorse di FSR destinate nel 2024 all'area dei servizi territoriali residenziali dell'area anziani, dell'area residenziale della disabilita' e dell'area residenziale delle dipendenze" a seguito della quale vengo previsti fino a 30 mln/Euro a copertura dei costi sanitari sostenuti per l'assistenza agli ospiti tipici di RSA, RSD e CSS oltre al riconoscimento della tariffa pro-die prevista dall'attuale quadro normativo sui posti a contratto.
Nell'ambito dell'assistenza integrativa, le risorse economiche riconosciute anche per il 2024 recepiscono quanto segnalato in corso di assestamento, in particolare rispetto alle modificazioni organizzative attuate necessariamente a seguito degli eventi straordinari legati all'emergenza COVID-19 a garanzia dell'accesso alle cure e che ormai risultano consolidate.
Al fine supportare l'erogazione di dispositivi monouso per stomia e incontinenza a raccolta, in precedenza erogati direttamente da parte di alcune ASST coinvolte nell'epidemia (ASST Rhodense, ASST Ovest Milanese), è stato potenziato il canale convenzionale tramite farmacie aperte al pubblico. Nell'ultimo trimestre verrà completato il progetto di unificazione delle piattaforme webcare attraverso il quale il cittadino potrà spostarsi su tutto il territorio.
Nell'ambito della nefropatia si segnala un potenziale ed importante aumento dei costi, pari a circa 1,5 milioni, nel caso di messa a regime del nuovo sistema erogativo regionale previsto dalla DGR 595 del 10.07 23.

3 Gestione organizzativa e strategica dell'esercizio

Azioni organizzative

L'Agenzia ha implementato uno specifico strumento a supporto dell'intero processo di programmazione e controllo aziendale finalizzato al governo dell'Agenzia, al presidio dei processi ed alla responsabilizzazione dei decisori posti ai vari livelli dell'organizzazione. Tale strumento (Piattaforma di Programmazione e Controllo), sviluppato in-house, guida la gestione verso gli obiettivi dell'organizzazione, sviluppando i necessari processi d'integrazione-coordinamento, contribuendo ad indirizzare il processo di miglioramento e crescita culturale ed organizzativa e supportando la gestione operativa dei Dipartimenti/CDR poiché permette ai vari livelli gerarchici di negoziare le azioni per attuare gli obiettivi e di verificarne periodicamente l'efficacia individuando eventuali criticità.
Anche per quest'anno, ci si avvarrà dello strumento a supporto del sistema di programmazione per consolidare il senso di appartenenza e generare una maggior responsabilizzazione dei singoli, procedendo con l'assegnazione al personale della dirigenza e del comparto di obiettivi congrui alla situazione in atto e garantendo il coinvolgimento

RL S.C.R.I.B.A.

di tutti i Centri di Responsabilità (Dipartimenti, SC, SS e SSD) e del personale afferente nell'attuazione degli obiettivi e nelle successive azioni di controllo e valutazione delle performance.
Per l'esercizio 2024, il processo di programmazione sarà strettamente collegato con la programmazione regionale e con le priorità strategiche da essa individuate oltreché con il processo di Budget ed il sistema di gestione qualità e al percorso attuativo della L.R. 22/2021 di riforma del SSR.
In costante sviluppo ed implementazione ed in continuità con le precedenti annualità, prosegue il processo di responsabilizzazione, gestione e controllo dei costi mediante l'assegnazione degli obiettivi economici tramite l'utilizzo di uno specifico modulo della piattaforma di programmazione e controllo che applica, nella gestione delle risorse, il principio della responsabilizzazione e integrazione. Il metodo adottato è di individuare per ciascun fattore produttivo o conto un singolo CDR Responsabile (detto "Ente Acquirente"), responsabile dell'acquisizione del fattore produttivo a livello aziendale e destinatario della programmazione. L'Ente Acquirente è chiamato a mettere in atto le azioni necessarie all'impiego efficiente delle risorse, al rispetto dei vincoli di sistema ed al monitoraggio periodico dell'andamento rispetto ai valori previsionali negoziati.

Tale strumento rientra nel percorso di responsabilizzazione dei diversi livelli organizzativi, non solo per quanto riguarda i prodotti/servizi ai clienti interni/esterni, ma anche su un efficiente ed efficace utilizzo delle risorse a disposizione.

Ammodernamento delle tecnologie

Per quanto riguarda le infrastrutture ICT, nel corso del 2024 si prevede di effettuare interventi di ammodernamento delle tecnologie dell'Agenzia proseguendo nel percorso di:

- consolidamento delle infrastrutture informatiche e di telecomunicazione;
- digitalizzazione di nuovi servizi, semplificazione dei processi, omogeneizzazione dei modelli organizzativi dei servizi ed ottimizzazione delle risorse impiegate nella gestione delle infrastrutture;
- adeguamento delle tecnologie ai requisiti previsti dalla normativa vigente in materia di privacy e sicurezza informatica (GDPR, Misure Minime di Sicurezza di AgID) e dalle Linee Guida di AgID per le Pubbliche Amministrazioni rispetto al consolidamento dei data center.

Di seguito sono riportate le principali attività previste:

- prosecuzione degli interventi in ambito di Cybersecurity finalizzati alla messa in sicurezza dell'infrastruttura informatica di ATS (anche in linea con le indicazioni che verranno fornite da parte della nuova SS Governo e Gestione Cybersecurity prevista dal nuovo POAS e che dovrebbe essere istituita nel corso del 2024) ed in particolare:
    - evoluzione della soluzione SIEM (Sentinel) adottata per l'analisi e monitoraggio dei log di sicurezza attraverso l'integrazione di nuove sorgenti dati. Da progetto regionale è prevista l'integrazione con il SIEM gestito centralmente da ARIA;
    - partecipazione ai tavoli di lavoro regionali in ambito di sicurezza informatica;

R.L.S.C.R.I.B.A.

- partecipazione al gruppo di lavoro con ARIA e la società incaricata per l'avvio del servizio SOC regionale. Si è in attesa che ARIA attivi per conto di RL il servizio centralizzato a livello regionale;
- si prevede di aderire alla convenzione Consip per acquistare i nuovi apparati di sicurezza perimetrale – Firewall;
- analisi e raccolta dei fabbisogni per l'acquisto della soluzione di Network Access Control necessaria per la messa in sicurezza dell'infrastruttura ICT di ATS.

– Prosecuzione del progetto di gestione e monitoraggio centralizzato dell'infrastruttura Wi-Fi (access point) di ATS.

– Prosecuzione del percorso di migrazione dei server/servizi nel cloud di ARIA (progetto avviato a novembre 2023).

– Adesione alla nuova Convenzione Consip Enterprise Agreement 9 per l'acquisto delle licenze Microsoft relative alla produttività individuale (Office 365), sicurezza delle postazioni di lavoro e strumenti di lavoro, licenze server onpremise;

– Completamento della roadmap per l'attuazione della LR 22/2021 con il conseguente trasferimento dei software e delle postazioni di lavoro del Dipartimento Cure Primarie (con particolare riferimento alle sedi e Pdl della Continuità Assistenziale) e del DIPS (MTS) alle ASST individuate da RL.

– Collaborazione con le strutture competenti per le attività relative ai traslochi dei vari Cdr/sedi di ATS ed in particolare per quanto riguarda i trasferimenti, alle aperture/chiusure delle sedi delle Case di Comunità.

– Prosecuzione del progetto di ammodernamento tecnologico dei sistemi di rilevazione presenza.

– Prosecuzione del progetto per la messa in sicurezza degli smartphone assegnati utilizzati dal personale dipendente di ATS per l'accesso ai dati istituzionali tramite gli applicativi aziendali (es. Outlook, Sharepoint Online, OneDrive, Teams, …);

– Prosecuzione del processo di adesione al nuovo progetto "Sanità Connessa" di Infratel per la fornitura dei servizi di connettività a banda ultra larga;

– Adesione alla nuova Convenzione Consip Telefonia Mobile 9 la cui aggiudicazione al nuovo fornitore Vodafone è stata effettuata il 19/11/2023. Tale adesione comporterà

– Prosecuzione delle attività di completamento del nuovo gestionale unico di ATS per lo Screening Oncologico:

- avvio in produzione ambiente operativo dedicato ai MMG;
- evolutive del progetto di integrazione con il portale regionale dedicato alle prenotazioni sanitarie (Prenota Salute);
- ambiente operativo dedicato al Cittadino; introduzione SPID, CIE, CNS e App IO; pubblicazione su FSE;

R.L.S.C.R.I.B.A.

- prosecuzione delle attività di integrazione del gestionale di screening con i sistemi di refertazione degli esami mammografici delle ASST Ovest e Rhodense;
- prosecuzione dell'estensione della linea di screening della cervice uterina a tutto il territorio di ATS Milano attraverso l'integrazione applicativa con i software dei Laboratori di Analisi delle ASST scelte da RL. Adeguamento del gestionale di Screening alla nuova architettura del SISS ed alle relative nuove modalità di accesso, progettualità che vede ATS svolgere il ruolo di Ente pilota per RL nel percorso di migrazione degli applicativi degli Enti alla nuova architettura SISS3.

– Prosecuzione delle attività di manutenzione ordinaria e straordinaria (evolutiva) relative al Portale istituzionale di ATS ed ai relativi siti "satellite" (amministrativi, sanitari e sociosanitari, veterinari) nel rispetto:

- delle Linee Guida AgID per le PA (relative a: interoperabilità, accessibilità, usabilità, rispetto della privacy e conformità al GDPR);
- della normativa vigente in materia di Privacy e Sicurezza informatica;
- della normativa nazionale in tema di Accesso agli Atti, civico e generalizzato;
- della normativa nazionale e delle Regole di Sistema regionali in merito all'estensione ai servizi online, erogati da ATS a cittadini, medici, veterinari, operatori sanitari e imprese che prevedono:
  - ✓ modalità di autenticazione tramite SPID, CIE (Carta d'identità Elettronica), CNS (Carta Nazionale dei Servizi) e tecnologie SISS (firma remota);
  - ✓ strumenti di pagamento elettronico tramite il circuito PagoPA con estensione ai sistemi di pagamento POS distribuiti sul territorio di ATS.

– acquisizione di un software per la gestione dei flussi di Medicina dello Sport.

– messa in esercizio del modulo delibere (maggio 2024) del software J-Iride per la gestione informatizzata dell'iter delle Deliberazioni e Determinazioni dirigenziali di ATS, servizio erogato in cloud in modalità SaaS.

– Completamento realizzazione dei portali di Epidemiologia relativi allo stato di salute della popolazione.

– Completamento del software dipartimentale dedicato alla gestione informatizzata delle richieste software e di telefonia mobile, la gestione degli acquisti di forniture (beni e servizi) di qualsiasi categoria merceologica non IT e la gestione del workflow delle istruttorie di gara. È prevista l'introduzione di nuovi moduli dedicati alla gestione delle richieste di manutenzione e di facchinaggio e traslochi a supporto delle attività svolte dal Dipartimento Tecnico di ATS.

– Avvio in produzione del nuovo software dei NOC (Dipartimento PAAPSS) per la gestione dell'attività di controllo prestazioni sanitarie di ricovero di ATS Milano, erogato in cloud modalità SaaS.

– Acquisizione di un sistema di logistica che consenta il trasporto di campioni dalle sedi territoriali al Laboratorio di Prevenzione di ATS. Il nuovo servizio dovrà garantire il controllo delle temperature attraverso un software erogato in cloud che permetta la registrazione in continuo delle temperature e la relativa visualizzazione in tempo reale via web.

R.L. S.C.R.I.B.A.

- Acquisizione dei servizi di assistenza e manutenzione ordinaria e straordinaria del DWH aziendale (attuale contratto in scadenza a marzo 2024).
- Acquisizione dei servizi di assistenza e manutenzione ordinaria e straordinaria dei software utilizzati dai dipartimenti PAAPSS e PIPSS (attuale contratto in scadenza a marzo 2024).
- Prosecuzione della realizzazione di cruscotti direzionali di Business Intelligence con tecnologia QLIK Sense per il soddisfacimento degli obiettivi di analisi dell'Agenzia, con il coinvolgimento dei Sistemi Informativi (lato DWH), del Controllo di Gestione e del Dipartimento di Prevenzione.
- Completamento del progetto di dematerializzazione e firma digitale del verbale di sopralluogo del Dipartimento di Prevenzione (ISP).
- Avvio in produzione (gennaio 2024) del nuovo sistema ERP in cloud di ATS.
- Acquisizione di un nuovo software destinato al servizio RSPP di ATS.
- Acquisizione dei servizi di assistenza e manutenzione dell'attuale sistema di Protocollo Informatico di ATS.
- Nel contesto del Portale dei Pagamenti e del Portale della Veterinaria, invio di notifiche e avvisi ai Cittadini tramite il nuovo gateway App IO di ATS, federato alla piattaforma abilitante prevista da AgID.
- Acquisizione e realizzazione di un software per la gestione informatizzata delle convenzioni di ATS.
- Completamento della nuova piattaforma centralizzata (ESB, Enterprise Service Bus) dell'Agenzia, erogata nel cloud di ARIA, destinata alla gestione delle integrazioni applicative ed alla interoperabilità tra diversi sistemi informativi interni ed esterni di ATS attraverso la realizzazione di connettori specifici relativi a: conservazione a norma, protocollo informatico, sanzioni amministrative, delibere, ANPR, portale PND, App IO, portale dei pagamenti, Info Camere, invio SMS.
- Acquisizione dei servizi di sviluppo, assistenza e manutenzione di un nuovo software per la gestione delle sanzioni amministrative pecuniarie e recupero crediti esenzione ticket ex art. 316 c.p.

Piano di promozione della salute

Nell'ambito della cornice strategica e metodologica del Piano Regionale Prevenzione 2020-25 - con particolare riferimento al Programma Predefinito 4 - "Dipendenze" -, e coerentemente con il quadro normativo delineato dalla l.r. 23/20, i programmi e le azioni di ATS per la prevenzione delle dipendenze coordinati, in sinergia, dalla SC Servizio Regionale Supporto Piani e Programmi di Promozione della Salute e Attività di Documentazione alla Salute e dalla SC Promozione della Salute si svilupperanno all'interno della cornice metodologica e organizzativa definita dal PIL ATS e dal Piano Locale per il contrasto alle problematiche connesse al Gioco d'Azzardo.

La sfida rappresentata per il SSR, specie nel contesto metropolitano, dalla continua e rapida evoluzione dei fenomeni di interesse, chiede alla ATS e più in generale alla rete allargata degli stakeholder, la condivisione di una visione integrata e collaborativa, capace di ricondurre ad unicum gli interventi "a tema" (con attenzione particolare alla continuità prevenzione – cura all'interno di processi territoriali e di presa in carico quanto più possibile

RL S.C.R.I.B.A.

integrati), raccordandoli – in modo da potenziarne impatto e ricaduta – all'interno del più articolato quadro programmatorio in campo sanitario, sociosanitario, sociale, culturale. Ciò richiederà la rifocalizzazione della tematica all'interno di percorsi formativi e dispositivi di intervento trasversali e intersettoriali (programmi preventivi regionali e programmi locali nei diversi setting e rivolti ai diversi target, con un'attenzione specifica alla popolazione di più giovane età).

Sul versante organizzativo, l'impegno dell'Agenzia nel campo della prevenzione delle dipendenze sarà coordinato e armonizzato nel contesto attuativo del PIL, rafforzando la sinergia con ASST e Accreditati del territorio, come previsto dalla L.r. 22/21 di riassetto del SSR.

Nell'area della prevenzione universale, il 2024 si caratterizzerà per l'ulteriore consolidamento e ampliamento in termini di "magnitudo" (copertura + impatto) dei programmi e degli interventi specifici già attivi (con particolare riferimento ai setting Scuola, Luoghi di lavoro e Comunità), affiancati con una rafforzata attività di supporto e consulenza a tutti gli altri Attori istituzionali e non attivi a livello territoriale (logica dei "moltiplicatori dell'azione preventiva"), in particolare attraverso contatti diretti e/o la partecipazione a Tavoli e Gruppi di lavoro costituiti ai diversi livelli della scala programmatoria (Prefettura, ATS, ASST, Distretti, Ambiti, Comuni).

In tema di prevenzione selettiva, nella cornice della DGR XI / 6761 del 25/07/2022 – "*Approvazione del Protocollo di Intesa finalizzato allo sviluppo e al consolidamento in ambito scolastico di buone prassi per la prevenzione e il contrasto dei fenomeni legati alle diverse forme di dipendenza (DPR. 309/90), a bullismo e cyberbullismo (L. 29 maggio 2017, n. 71), alle altre forme di disagio sociale minorile e per la promozione della legalità (l. r. 24 giugno 2015, n. 17)*", integrata con quanto previsto dalla DGR XI/7499 del 15/12/2022 (Piano territoriale Disagio), ATS sarà impegnata nell'attuazione dei Protocolli locali sottoscritti nel 2023 presso Prefettura di Milano e Prefettura di Lodi. L'azione sarà finalizzata a rafforzare in ottica intersettoriale il supporto ai Dirigenti scolastici, ai docenti e alle famiglie nella prevenzione e gestione di situazioni di crisi/emergenza nel contesto scolastico.

Sul versante della prevenzione indicata e ambientale - anche nel 2024, coerentemente con quanto previsto dalla DGR n.1511 del 13/12/2023 ad oggetto "DETERMINAZIONI IN ORDINE ALLA GESTIONE DEL SERVIZIO SANITARIO E SOCIO SANITARIO PER L'ESERCIZIO 2024 – QUADRO ECONOMICO PROGRAMMATORIO, ATS Città Metropolitana di Milano - per il tramite della SC Servizio Regionale Supporto Piani e Programmi di Promozione della Salute in collaborazione con la SC Salute Mentale e Dipendenze - garantirà il coordinamento del Progetto Parchi e quelle di raccordo fra questo progetto e quelli di contrasto alla grave emarginazione finanziati (risorse POR – FSE) da DG Famiglia, Solidarietà sociale, Disabilità e Pari Opportunità.

Tutte queste linee di attività si collocano nella prospettiva della messa a sistema degli interventi di prevenzione delle diverse forme di dipendenza, sancita dalla L.R. n. 23 /2020 (art.5).

Parallelamente, per il tramite delle SSCC di riferimento, ATS continuerà a garantire la partecipazione al Tavolo del Comune di Milano "Consumi e Dipendenze" e alle diverse Cabine di coordinamento e/o di regia a livello distrettuale e locale relativamente alle problematiche connesse alle Dipendenze (ad es. Tavolo Movida presso Prefettura Milano; Osservatori Dipendenze e bullismo nei Municipi della città di Milano, Tavoli specifici attivati dagli Udp ecc.). Ciò permetterà di integrare ulteriormente, come auspicato dalla lettera della l.r 23/20, nella cornice della neocostituita Rete Diffusa Dipendenze di ATS, la sinergia intersettoriale per il contrasto e la prevenzione delle

RI.S.O.R.I.B.A.

diverse forme di dipendenza patologica, nonché per favorire l'aggancio precoce delle fasce più a rischio della popolazione al sistema dei Servizi di presa in carico e cura,

Sul fronte dell'attuazione del Piano Locale di contrasto al GAP di ATS, il 2024 vedrà:

- il consolidamento e l'ulteriore sviluppo (anche attraverso la regia locale curata dalla SC Servizio Regionale Supporto Piani e Programmi di Promozione della Salute e Attività di Documentazione alla Salute in staff alla Direzione Sanitaria) dell'integrazione progettuale, organizzativa e operativa nella realizzazione dei Programmi e Azioni previsti dal Piano Locale stesso;
- l'avvio delle Azioni ed esito del percorso di coprogettazione con gli Enti del Terzo Settore (ETS);
- l'avvio di un secondo Avviso Pubblico per l'individuazione di ulteriori ETS interessati a coprogettare con ATS Azioni preventive;
- l'aggiornamento e l'integrazione con le strategie regionali di comunicazione e marketing sociale, dei contenuti informativi pubblicati nella pagina web "GAP" nel sito dell'Agenzia, rivolta a Amministratori, Gestori di locali, opinion leader e cittadinanza.

PROGETTO PARCHI

In linea con quanto previsto dalla DB 598 del 22.06.23 nell'anno è proseguita l'implementazione operative del Progetto Parchi sul territorio di Rogoredo.
Per il tramite della SC Salute Mentale e Dipendenze, in collaborazione con SC Servizio Regionale Supporto Piani e Programmi di Promozione della Salute e Attività di Documentazione sulla Salute, ATS ha proseguito le azioni di coordinamento metodologico e operative del Progetto, e in particolare:

- la gestione, conduzione e coordinamento delle azioni operative
- il potenziamento delle possibilità di accesso e aggancio al sistema dei Servizi ambulatoriali SerD e SMI da parte dei tossicodipendenti contattati a livello territoriale
- il monitoraggio quanti-qualitativo e la valutazione delle attività e della loro articolazione/esito
- la prosecuzione del percorso di supervisione metodologica dell'equipe integrata di progetto.

Sempre nel corso del 2023 in esito alle Manifestazione di interesse pervenute, con Delibera ATS n. 799 del 30/08/2023 sono stati resi disponibili n. 8 posti per programmi individuali residenziali a carattere sperimentale di sollievo/accoglienza transitoria rivolti a soggetti tossicodipendenti in fase attiva di consumo in condizione di grave marginalità. Con la medesima manifestazione d'interessi vi è stata una ridefinizione della durata dei programmi di Sollievo (30 gg) della retta giornaliera. (€90/die).

Per il 2024, nelle more delle indicazioni che verranno fornite da RL nel'ambito delle Regole di sistema si prevede la prosecuzione del progetto stimando lo stesso fabbisogno del 2023 al fine di garantire la continuità assistenziale e l'efficacia degli interventi in atto a favore dell'utenza tossicodipendente garantendo:

- il monitoraggio quanti-qualitativo e la valutazione delle attività, della loro articolazione e dei loro esiti,

RLS.C.R.I.B.A.

anche attraverso la definizione di strumenti ad hoc, informatizzati;

- il potenziamento delle possibilità di accesso e aggancio al sistema dei Servizi ambulatoriali SerD e SMI da parte dei tossicodipendenti contattati a livello territoriale;

- il proseguimento del monitoraggio dell'attività Sollievo – Accoglienza transitoria che nel corso del 2022 ha evidenziato esiti positivi rispetto all'invio dei soggetti in percorsi residenziali più strutturati.

Prevenzione

IGIENE DEGLI ALIMENTI E DELLA NUTRIZIONE

La struttura Complessa Igiene degli alimenti e della Nutrizione (SC IAN) assicura l'attività di prevenzione e di tutela della salute dei cittadini attraverso:

- l'attività di vigilanza e controllo per la sicurezza alimentare, anche in collaborazione con il Dipartimento Veterinario e con il Laboratorio di Prevenzione (LP);

- Il monitoraggio della qualità dell'acqua destinata al consumo umano;

- la prevenzione delle Malattie Trasmissibili attraverso gli Alimenti (MTA), anche in collaborazione con la struttura che si occupa di malattie infettive e con il Dipartimento Veterinario;

- l'attività di sorveglianza e prevenzione nutrizionale e di promozione nella popolazione di stili di vita corretti e protettivi in materia di alimentazione, anche in collaborazione con la struttura che si occupa di promozione della salute;

Il sistema agroalimentare lombardo risulta essere tra i più importanti a livello nazionale e nel contesto europeo, sia dal punto di vista della produzione primaria che dell'industria alimentare.

In particolare, nella nostra ATS insistono circa 40.000 attività alimentari:

- nella realtà milanese prevalgono la ristorazione pubblica, che assume aspetti complessi legati al contesto cittadino, con elevato turn over delle attività – peraltro ad elevatissima affluenza di persone e la ristorazione collettiva (ospedali, RSA, nidi, scuole), con presenza di numerose strutture ospedaliere;

- nei territori limitrofi alla città di Milano, peraltro influenzati dalla presenza nel territorio o in quello attiguo dei due aeroporti di Linate e Malpensa, sono invece preponderanti le attività produttive, i depositi e tutto l'apparato connesso con la movimentazione delle merci e con l'import–export.

Quanto descritto impone necessariamente una accurata analisi del territorio, per rispettare il mandato ricevuto dagli Enti sovraordinati relativamente alla frequenza minima dei controlli ufficiali, e definire, di conseguenza, i fabbisogni in termini di risorse umane e strumentali.

L'attività della SC IAN nelle sue voci più rappresentative concorre a garantire i livelli standard di salute (LEA) previsti dallo Stato per tutti i cittadini italiani.

RL S.C.R.I.B.A.

321 ATS CITTA' METROPOLITANA DI MILANO

La valutazione di performance delle attività delle strutture che operano nel Dipartimento di Igiene e Prevenzione Sanitaria di ATS è un processo ormai consolidato e partecipato, nel quale sono presenti indicatori specifici.

Il processo di valutazione richiede chiarezza verso i risultati da perseguire ed è strettamente correlato alla capacità di programmare in maniera coerente con i bisogni e con il proprio sistema di riferimento. Da qui, l'importanza di un sistema di indicatori. L'attività svolta viene pertanto costantemente monitorata e rendicontata attraverso la rilevazione periodica degli indicatori di performance.

Seguendo le indicazioni della Direzione Generale Welfare e Prevenzione di Regione Lombardia, a cui è assegnata la competenza per la sicurezza alimentare, la SC Igiene Alimenti e Nutrizione (SC IAN) elabora il Piano Controlli annuale, tenendo conto per il 2024, nelle more della definizione del Piano Regionale della Prevenzione, dei contenuti delle Regole di Sistema e delle indicazioni ivi contenute in merito agli obiettivi di budget e di performance relativi all'area Prevenzione, per quanto di specifica competenza.

L'attività verrà pianificata tenendo conto non solo dell'analisi di contesto e della graduazione del rischio, ma anche considerando le risorse e le competenze disponibili, riorientando conseguentemente i controlli.

Come previsto nelle indicazioni regionali e nell'accordo Stato-Regioni, Il controllo ufficiale per la sicurezza alimentare viene effettuato - attraverso ispezioni, audit e campionamenti - nelle attività di produzione, distribuzione, somministrazione e vendita di alimenti, come da programmazione annuale.

La programmazione verrà descritta nel dettaglio all'interno del Piano Integrato dei Controlli del DIPS; la stessa verrà predisposta ai sensi del Reg. (UE) 625/2017 e dell'Intesa Stato-Regioni del 10/11/2016 nonché sulla base dello specifico Piano regionale dei controlli per la sicurezza degli alimenti non di origine animale, dei MOCA, delle acque destinate al consumo umano e del controllo nutrizionale.

Il D. Lgs. 32/2021 prevede il finanziamento dei controlli ufficiali da parte di specifiche categorie di Operatori del settore alimentare; detto Decreto prevede inoltre un contributo economico in caso di sopralluoghi supplementari oltre a quelli programmati all'inizio dell'anno.

I controlli inerenti **l'acqua destinata al consumo umano**, verranno garantiti attraverso:

- L'attività di vigilanza (ispezione, audit e campionamenti) sulla qualità delle acque destinate al consumo umano, compresa quella erogata dalle case dell'acqua e/o impianti di trattamento, utilizzate nei cicli produttivi di alimenti;
- pareri di potabilità dell'acqua per Bolli CEE e su impianti acquedottistici pubblici e/o privati e per la concessione di derivazione di nuove captazioni idriche, ristrutturazione e rinnovo di concessione;
- partecipazione a gruppi interdisciplinari per la predisposizione dei PSA (Piani Sicurezza Acqua);
- gestione delle segnalazioni sia dei cittadini sia di altri Enti/Autorità, riguardanti direttamente la sicurezza alimentare e la potabilità dell'acqua.

Controlli in ambito nutrizionale

Per quanto attiene l'ambito nutrizionale, l'attività di competenza è prevalentemente indirizzata alla promozione di

R.S.C.R.I.B.A.

una corretta alimentazione in tutte le fasce di età e alla riduzione dello spreco alimentare.

Il setting in cui si è al momento maggiormente attivi è quello della ristorazione collettiva, con particolare riferimento alle realtà scolastiche. In tale contesto vengono erogate attività di:

- sorveglianza nutrizionale;

- valutazione di menu e dietetico ospedaliero/assistenziale;

- promozione di una alimentazione sana, sostenibile e adeguata alle fasce di età.

Le attività di sorveglianza nutrizionale e valutazione dei menù si concentrano soprattutto nei primi tre ordini (nidi, materne ed elementari, pari al 76% del totale), nei quali il consumo del pasto è quotidiano.

Le attività di promozione di una alimentazione sana, sostenibile nei diversi setting si attuano mediante:

- partecipazione a Campagne nazionali di promozione della salute (ad es. campagne per la riduzione del consumo di sale, per la promozione all'utilizzo del sale iodato e di pane a ridotto contenuto di sale, partecipazione alle giornate "Obesity Day" e partecipazione alle rilevazioni periodiche del sistema di sorveglianza OKKIO);

- partecipazione a programmi regionali di promozione alla salute per l'area alimentazione in collaborazione con la SC Promozione della salute - rete Aziende Workplace Health Promotion (WHP), rete della Scuola che promuove salute (SPS);

- progetto digitale Food Game di "peer education" dedicato agli studenti delle scuole secondarie di secondo grado, progetto in collaborazione con AIC sulla celiachia rivolto alle scuole primarie, progetto di counseling aziendale e comunicazione interna mediante pubblicazioni nella newsletter;

- predisposizione di materiale informativo e di approfondimento (linee guida, brochure, opuscoli, manifesti, video, ecc), organizzazione di corsi FAD per popolazione target (es. per Commissione Mensa e FAD Insegnanti).

La SC IAN inoltre:

- collabora con l'Università per le attività di docenza e tutoraggio nei Corsi di laurea per Tecnici della Prevenzione e Assistenti sanitari, di tirocinio – anche ai fini di redazione di tesi – per studenti dei Corsi di laurea in nutrizione umana-ristorazione collettiva, e tecnologi alimentari, e di tirocinio dei medici specializzandi delle Scuola di specializzazione in Igiene e Medicina preventiva e altri corsi di laurea affini;

- è presente nei tavoli di lavoro con Enti e istituzioni e parti sociali per la redazione di interventi condivisi negli ambiti di competenza e stabilisce rapporti collaborativi con i Servizi del DIPS e con gli altri dipartimenti dell'ATS;

-definisce e organizza momenti di formazione/aggiornamento professionale per il proprio personale sui vari ambiti

RI.S.C.R.I.B.A.

di attività.

IGIENE SANITA' PUBBLICA

L'ambito di intervento prevede sia attività programmata, che attività su richiesta/segnalazione.

Per il 2024, l'attività programmata terrà conto prioritariamente delle aree di intervento dei LEA, in particolare "Tutela della salute e della sicurezza degli ambienti aperti e confinati", delle linee di indirizzo indicate nel Piano Regionale di Prevenzione (PRP 2021-2025), delle indicazioni regionali dettate dalle Regole di Sistema, del report di attività dell'anno 2023, dello storico dell'attività svolta e delle evidenze risultanti dai controlli effettuati, tenendo presente eventuali situazioni di rilievo igienico sanitario e/o rischi emergenti per la salute che dovessero verificarsi.

L'attività verrà pianificata tenendo conto dell'analisi di contesto, della graduazione del rischio, delle specifiche normative di settore, delle risorse e delle competenze disponibili, riorientando i controlli e rivedendone quindi anche gli ambiti, cooperando con altri Servizi Dipartimentali, al fine di assicurare un'applicazione trasversale della normativa.

Per gli ambienti di vita, i settori prioritariamente interessati saranno:

- Strutture sanitarie private NON accreditate, farmacie, parafarmacie e depositi di farmaci
- Trasporto sanitario (sedi e mezzi)
- Servizi alla persona
- Sicurezza chimica; cosmetici e REACH
- Strutture ricettive
- Carceri
- Strutture sportive
- Piscine
- Scuole
- Controlli ambientali: Ambrosia, Legionella, controllo delle torri di raffreddamento, acque di balneazione, inquinamento indoor
- Monitoraggio pollini e spore allergenici, compresa la partecipazione allo specifico gruppo di lavoro regionale

L'attività di controllo in vigilanza programmata verrà tarata sui dati storici e sulla dotazione attuale di operatori, tenuto conto della valutazione del rischio.

Verrà mantenuta la collaborazione con altri Servizi intra ed interdipartimentali.

Parallelamente all'attività programmata, rimane per tutte le altre attività di competenza, la cospicua quota di attività svolta su richiesta/segnalazione dell'utenza e di altri Enti/Istituzioni (pareri edilizi e su strumenti urbanistici, amianto negli ambienti di vita, flussi informativi relativi alla medicina dello sport, inconvenienti igienico-sanitari dell'abitato rilevanti ai fini della salute pubblica, prevenzione delle arbovirosi, polizia mortuaria, molestie olfattive, CCV/CPV) e di controllo del territorio (controlli nelle aree dismesse etc).

Particolare attenzione verrà posta allo sviluppo dei temi urbanistici, utili alla programmazione e al coordinamento

RLS.C.R.I.B.A.

strutturale e funzionale delle zone di insediamento demografico nelle città, integrando la valutazione degli aspetti edilizi con quelli ambientali, allo scopo di realizzare le condizioni più favorevoli alla vita e alle attività produttive, indirizzando i diversi portatori di interesse sulle buone pratiche sanitarie e sulla ecocompatibilità in edilizia ed allargando i confini delle competenze degli operatori all'intero "spazio urbano" visto come contesto facilitante la salute.

SALUTE E AMBIENTE

La peculiarità del territorio lombardo, caratterizzato da una forte antropizzazione, con elevata concentrazione urbana, presenza di numerose e importanti attività economiche, anche dal punto di vista delle ricadute ambientali di rischio, fa si che il tema salute ambiente sia centrale rispetto alla prevenzione dell'esposizione della popolazione a fattori ambientali di rischio. Gli interventi di ATS in questo ambito sono realizzati principalmente su richiesta dei diversi stakeholders, quali principalmente gli Enti competenti di specifici procedimenti amministrativi e i soggetti detentori di sorgenti radiogene. Rimane comunque una parte di attività, in particolare quella relativa agli aspetti di radioprotezione, da realizzarsi su programmazione.

Le principali tematiche trattate sono:

- la radioprotezione: emissione di atti autorizzativi relativi all'impiego di Radiazioni Ionizzanti e Non ionizzanti: Nulla Osta Sanitari e Autorizzazioni per Risonanze Magnetiche, rilascio di pareri alla Prefettura in materia di radiazioni ionizzanti e non; in questo ambito viene svolta anche l'attività di vigilanza, sia delle strutture sanitarie, che per quelle non sanitarie, in cui le verifiche si articolano in controlli documentali e sopralluoghi.

- la valutazione sanitaria degli aspetti ambientali: emissione di contributi tecnico specialistici e/o partecipazione alle Conferenze dei Servizi convocate dagli diversi Enti responsabili dei procedimenti ambientali, quali Ministero dell'Ambiente, Regione, Città Metropolitana, Comuni e Prefettura, per le istruttorie sui Siti Contaminati e sugli impianti (Autorizzazioni Integrate Ambientali, Autorizzazioni Uniche Ambientali, ecc.);

- l'urbanistica: emissione di contributi tecnico specialistici e/o partecipazione alle Conferenze dei Servizi per procedimenti di valutazione di impatto ambientale (V.I.A.) e valutazione ambientale strategica (V.A.S.) su strumenti urbanistici e di governo del territorio, quali i PGT comunali e i piani e i programmi di rilevanza regionale, e sugli impianti.

L'approccio per l'emissione dei contributi tecnici è multidisciplinare, con particolare attenzione anche ai temi emergenti e agli aspetti legati ai cambiamenti climatici. Le attività sono svolte principalmente su richiesta, con tempi stabiliti dagli Enti competenti dell'istruttorie amministrative; per tali attività non è possibile effettuare una programmazione, se non organizzare l'attività tenendo conto delle scadenze al fine di rispondere nei tempi richiesti. Nel caso di un eccessivo numero di richieste sarà necessario nel 2024 individuare le priorità delle risposte sulla base dell'esperienza maturata.

L'attività di controllo in vigilanza programmata, che riguarda principalmente la radioprotezione, per il 2024 verrà pianificata tenendo conto dell'analisi di contesto, della graduazione del rischio, delle specifiche normative di settore, delle risorse e delle competenze disponibili, orientando i controlli sulle tematiche che si ritengono più strategiche ai fini della prevenzione. Al fine di assicurare un'applicazione trasversale della normativa e di rispondere in modo esaustivo alle richieste del territorio, l'attività verrà svolta all'occorrenza in collaborazione ed

RLS.C.R.I.B.A.

integrazioni con le altre Strutture del Dipartimento di Igiene e Prevenzione, con il Dipartimento Veterinario, con l'Unità di Epidemiologia e, per quanto riguarda la radioprotezione, con il Dipartimento PAAPSS.

Per l'attività programmata e non programmata si terrà conto prioritariamente delle linee di indirizzo indicate nel Piano Regionale di Prevenzione (PRP 2021-2025), in riferimento a quanto previsto dal programma "PP09 Ambiente, clima e salute", nel quale è compreso anche l'allineamento ai programmi e ai riferimenti internazionali in particolare rispetto agli obiettivi di sostenibilità dell'Agenda 2030 e del Green Deal europeo, oltre che degli obiettivi di performance assegnati, delle Regole di Sistema. dello storico dell'attività svolta, tenendo presente eventuali situazioni di criticità.

Tra i temi presi prioritariamente in considerazione si citano le emissioni in atmosfera, il consumo e la qualità del suolo, gli aspetti legati alle acque di approvigionamento idrico, per la tutela delle risorse, in particolare quelle idropotabili, le isole di calore, le aree verdi, gli eventi climatici estremi, i campi elettromagnetici.

PREVENZIONE E SICUREZZA AMBIENTI DI LAVORO

Si riportano le principali tematiche ed ambiti di sviluppo delle attività previste per il 2024:

- Controllo imprese (LEA)
- Comparto delle costruzioni edili
- Infortuni e malattie professionali
- Piani mirati di prevenzione
- Agricoltura
- Reach - CLP
- Stress lavoro correlato
- Fiere e manifestazioni temporanee
- Amianto
- Attività di promozione, formazione e comunicazione
- Piano Pandemico PANFLU

CONTROLLO IMPRESE (LEA)

Per il 2024, è prevista l'esecuzione di controlli nel 5% delle imprese attive con almeno un dipendente presenti sul territorio. Attualmente si stima un numero di imprese sovrapponibile a quello del 2023, con un totale di controlli pari a 8399. Il dato numerico certo (da flussi INAIL) non sarà disponibile prima del termine del secondo trimestre del 2024.

L'eventuale operatività dei programmi di cui alla DGR 438/23 porterebbe un incremento di circa 500 controlli distribuiti sui Piani Mirati di Prevenzione, REAC-CLP e comparto alimentare, compatibilmente con la data di effettivo avvio dei progetti dedicati.

COMPARTO DELLE COSTRUZIONI EDILI

Il comparto delle costruzioni è da sempre uno degli ambiti privilegiati degli interventi di prevenzione nei luoghi di lavoro, stante il peculiare profilo di rischio per la sicurezza e la salute dei lavoratori addetti.

RLS.C.R.I.B.A.

321 ATS CITTA' METROPOLITANA DI MILANO

Nel Piano Nazionale di Prevenzione 2020-2025 viene ribadita la priorità di intervento nel settore delle costruzioni, con un apposito programma predefinito (PP7).

Le recenti normative nazionali per l'adeguamento energetico edilizio hanno determinato un raddoppio del numero assoluto delle notifiche preliminari di cantiere e quindi permane il forte rilancio del settore che riguarda tutto il territorio di ATS. Ciò, unitamente alle peculiarità relative alla riqualificazione di alcune aree del comune di Milano e all'elevata attività di riqualificazione di siti dismessi e/o contaminati, presenti sul territorio di ATS, comporta importanti ripercussioni sulle risorse che dovranno essere dedicate ai controlli.

Unitamente ai criteri che saranno ritenuti prioritari a livello locale, come indicato nella DGR n. 7758 del 28/12/2022 ("Determinazioni in ordine agli indirizzi di programmazione per l'anno 2023 per la tutela nel settore delle costruzioni") l'attività di controllo sarà programmata utilizzando ancora l'algoritmo Ca.Ri.Ca. rilasciato da ARIA S.p.A. nella relativa sezione del Sistema Informativo Regionale della Prevenzione I.M.Pre.S@-BI; sarà controllato il 15% dei cantieri aperti al primo di gennaio, con importo lavori > 30.000 euro, di durata > 120 giorni e con numero imprese presenti >= 5, ad alta e madia priorità di rischio. Sulla base dei suddetti parametri, per il 2023 si sono stimati 2.046 cantieri da controllare.

L'eventuale operatività dei programmi di cui alla DGR 438/23 porterebbe un incremento di un ulteriore 20% rispetto alla vigilanza 2022, per un totale di almeno 540 controlli, compatibilmente con la data di effettivo avvio del progetto dedicato.

Proseguono anche per il 2024 sia l'attività di vigilanza coordinata con l'Ispettorato Territoriale del Lavoro di Milano e Lodi che l'attività di vigilanza integrata (effettuata con INPS, INAIL, Cassa Edile, ITL Milano), coordinata da Prefettura di Milano di cui al "Protocollo d'intesa per la regolarità e la sicurezza del lavoro nel settore delle costruzioni e delle infrastrutture".

Saranno inoltre controllati i cantieri di rimozione e bonifica di materiali contenenti amianto, cantieri ad elevata complessità e grandi opere; allestimenti di spettacoli e fiere ai quali si applica il titolo IV del Dlgs 81/2008 in base alle Istruzioni operative tecnico – organizzative definite con Decreto Interministeriale 22 luglio 2014.

Il prossimo svolgimento dei Giochi Olimpici Invernali "Milano-Cortina" del 2026 vedrà inoltre la necessità di monitorare anche le fasi progettuali e l'inizio dei lavori per le opere previste. Così come saranno attivi altri cantieri di riqualificazione e di adeguamento infrastrutture su Milano e provincia.

In tema di edilizia PSAL parteciperà alla realizzazione di momenti di promozione della sicurezza utilizzando strumenti diversificati quali linee guida, quaderni tecnici, partecipazione a convegni e momenti informativi con ESEM-CPT Lodi.

Proseguirà la partecipazione ai laboratori e ai gruppi di lavoro regionali e nazionali.

INFORTUNI E MALATTIE PROFESSIONALI

Nel corso dell'anno 2024 proseguirà l'utilizzo di Ge.P.I., gestionale regionale appartenente al sistema informativo Person@, dedicato alle indagini per gli infortuni sul lavoro e proseguirà l'utilizzo di MAPRO, gestionale per le

RI.S.C.R.I.B.A.

Malattie Professionali di recente introduzione in sostituzione di MaPI.
Questi strumenti verranno utilizzati per migliorare l'analisi del contesto, individuare le carenze, anche attraverso l'utilizzo del modello "sbagliando si impara" e indirizzare le azioni di prevenzione favorendo l'elaborazione di specifici piani mirati di prevenzione e iniziative di comunicazione.
Per quanto riguarda le malattie professionali, in relazione al PP8 del PRP "Esposizione a cancerogeni professionali", saranno estratti altri casi dai Flussi informativi e dalle SDO per l'indagine di origine professionale e per i controlli sulla conformità ai Regolamenti REACH/CLP. Verosimilmente, proseguiranno le indagini, già avviate in collaborazione con ISP, su una quota di tumori polmonari, raccolta da SMP dai reparti ospedalieri per accertarne l'eventuale origine professionale o l'eziologia in ambiente di vita da esposizione a radon.
Sempre in relazione al PP8 del PRP "Prevenzione patologie da sovraccarico biomeccanico" sotto il coordinamento dello specifico Tavolo Tecnico, proseguiranno i lavori dello studio pilota su aziende fornitrici di Assistenza Domiciliare Integrata e d'intesa con le stesse per un'analisi dettagliata delle modalità di erogazione che sarà utilizzata per la successiva attuazione del relativo PMP a valenza regionale.
Proseguiranno le azioni mirate alla riduzione degli infortuni e delle malattie professionali nonché l'aggiornamento del registro regionale degli infortuni mortali.

PIANI MIRATI DI PREVENZIONE

Prosegue l'attività di vigilanza volta al miglioramento delle misure di tutela della salute e della sicurezza dei lavoratori condotta con la modalità dei piani mirati di prevenzione, che prevedono tipologie di controlli a carattere proattivo orientato al supporto alle imprese, in linea con le indicazioni contenute nel Piano Nazionale della prevenzione 2020-2025.
Verranno conclusi i piani mirati avviati nel 2022 e 2023:

Il **Piano Mirato siti di stoccaggio e trattamento rifiuti** proseguirà con l'attività di controllo rivolta alle imprese. Sulla tematica ATS CMM partecipa ad uno specifico tavolo con la Prefettura di Milano.

Il **Piano Mirato cancerogeni in edilizia**: in parallelo alla programmazione dei consueti controlli in edilizia si prevede di riportare l'attenzione sul tema dei cancerogeni nel comparto edilizia, con particolare riferimento alla silice cristallina, alle radiazioni UV e ad altri specifici agenti.

il **Piano Mirato sullo stress da calore in agricoltura**.

Nell'ambito del comparto agro-zootecnico e sulla base delle indicazioni del relativo tavolo tecnico proseguirà l'avvio del **Piano Mirato sulla sorveglianza sanitaria.**

Si concretizzeranno le successive fasi delle azioni previste dai programmi predefiniti dal Piano Regionale della Prevenzione 2020-2025 per i PP06, PP07 e PP08 del PRP ("Prevenzione del rischio Stress lavoro correlato" e "Prevenzione patologie da sovraccarico biomeccanico").

RISCRIBA

321 ATS CITTA' METROPOLITANA DI MILANO

AGRICOLTURA

ATS CMM prosegue nel coordinamento del Laboratorio di Approfondimento Regionale Agricoltura e del Gruppo di Lavoro Nazionale Agricoltura nell'ambito del Piano Nazionale di Prevenzione 2020-2025, secondo le direttrici stabilite dal Piano Nazionale di Prevenzione ed in continuità con quanto svolto in precedenza; si porrà particolare attenzione alla trasversalità ed agli aspetti innovativi per il raggiungimento degli obiettivi del piano.
Prosegue l'attività di verifica delle aziende beneficiarie del Programma di Sviluppo Rurale 2014-2020 – Operazione 6.1.01 "incentivi per la costituzione di nuove aziende da parte di giovani agricoltori".
Parimenti, prosegue l'attività congiunta con il SIAN relativamente al Piano Ministeriale di controlli sul commercio e uso Prodotti Fitosanitari.

REACH – CLP

Proseguono anche nel 2024 le attività di controllo con riguardo ai regolamenti Reach e CLP e saranno svolte in attuazione del progetto sviluppato dal Ministero della Salute e dall'Agenzia delle Dogane e dei Monopoli (ADM) che vede a livello locale l'interessamento dell'ATS CMM. In tale ambito saranno espressi i pareri sulla conformità dell'etichettatura dei prodotti e delle schede di sicurezza richiesti dagli uffici periferici dell'ADM nella fase di svincolo delle merci importate.
In collaborazione con ARPA e Città Metropolitana di Milano si prevede di eseguire controlli congiunti negli impianti di recupero dei rifiuti per verificare la rispondenza dei materiali recuperati ai regolamenti Reach e CLP.
Si darà seguito alle segnalazioni e agli esposti di diversa natura, provenienti dall'Agenzia Europea per le Sostanze Chimiche (ECHA), Ministero della Salute, Centri Anti Veleni (CAV), cittadini e lavoratori, altri enti.
Si condurranno inoltre i controlli in materia di biocidi secondo le indicazioni fornite dal Ministero della Salute ed in particolare saranno seguiti i modelli suggeriti dai progetti pilota del Forum dell'ECHA.

STRESS LAVORO CORRELATO

Relativamente al rischio stress correlato al lavoro, saranno adottati i modelli valutativi sviluppati coerentemente con quanto previsto dal piano regionale della prevenzione 2020-2025, PP08.
Si procederà allo sviluppo del programma di riduzione dei fattori di rischio attraverso l'adozione di modelli valutativi relativi agli aspetti oggettivi (ambiente, carico di lavoro, orario, organizzazione) e soggettivi (disagio percepito) elaborati dal tavolo tecnico regionale, anche a seguito della formazione già erogata agli operatori dedicati.

FIERE E MANIFESTAZIONI TEMPORANEE

La fase post pandemica ha visto una notevole ripresa del settore con un incremento degli eventi. Saranno monitorati i calendari fieristici e degli spettacoli per una adeguata modulazione degli interventi in relazione alla complessità degli eventi che saranno realizzati.

R.L.S.C.R.I.B.A.

Proseguiranno le attività di coordinamento e confronto con gli enti e i soggetti portatori di interesse, anche attraverso il "Tavolo per la sicurezza e la prevenzione degli incidenti sui luoghi di lavoro – tavolo tecnico operativo – Sottogruppo allestimenti grandi Fiere" al quale ATS CMM partecipa attivamente.

AMIANTO

Il rilancio dell'edilizia nelle sue diverse tipologie comporterà probabilmente anche un incremento delle attività di rimozione e bonifica di materiali contenenti amianto e fibre artificiali vetrose (FAV). Le attività di bonifica spesso non sono preventivate nei contesti progettuali in quanto la presenza di materiali contenenti amianto e FAV non è sempre nota.
Proseguirà l'attività degli operatori del Servizio PSAL con verifica di mappature e censimenti, valutazione di piani di lavoro complessi e attività di vigilanza sul campo.
Per il 2024 si confermano le attività ordinarie di controllo nella totalità dei cantieri di bonifica di amianto friabile e FAV e in una quota selezionata dei cantieri di bonifica di materiali contenenti amianto in matrice compatta.
Nell'eventualità di riqualificazione degli scali ferroviari ed interventi sulle reti, dovranno essere affrontate le tematiche inerenti alla rimozione di pietrisco sviluppando il confronto con Ferrovie Nord, Ferrovie dello Stato, Regione Lombardia, Arpa e comuni.
Proseguiranno gli interventi PSAL relativamente alle attività manutentive e alle ristrutturazioni delle scuole con presenza di manufatti contenenti amianto e FAV.
Continuerà la collaborazione con ESEM per la realizzazione dei corsi per il rilascio del patentino di abilitazione per i coordinatori e gli addetti alle attività di bonifica e per i corsi aggiornamento dei coordinatori.

ATTIVITÀ DI PROMOZIONE, FORMAZIONE E COMUNICAZIONE

Il Piano Nazionale della Prevenzione 2020 – 2025, nel richiamare gli obiettivi strategici indicati dalla Commissione europea, dà particolare rilievo ai principi di assistenza, supporto e informazione rivolti alle imprese, promuovendo l'adozione di approcci di tipo proattivo per rafforzarne la capacità di gestione delle azioni di prevenzione.
Nell'ambito delle azioni di promozione della prevenzione indicate dal Piano Nazionale saranno mantenute e ove possibile implementate specifiche attività di comunicazione, di formazione e di supporto ai diversi attori della prevenzione.
La SC PSAL collabora da tempo con varie Università per la formazione di medici del lavoro, assistenti sanitari, infermieri, tecnici della prevenzione, dottori in scienze della prevenzione.
Collabora, inoltre con ESEM e con il Comitato Paritetico Territoriale, nonché con diverse Associazioni imprenditoriali e Sindacali, intervenendo sui temi della sicurezza e igiene del lavoro.
Proseguiranno le azioni per l'inserimento delle tematiche della salute e sicurezza sul lavoro (SSL) nei curricula scolastici nelle scuole di ogni ordine e grado presenti sul territorio di ATS CMM anche tramite la realizzazione del Progetto didattico ATS PSAL e attraverso i "Percorsi per le Competenze trasversali e per l'orientamento" (PCTO), proseguendo le iniziative già definite per le scuole primarie di primo e secondo grado.
Con l'Ordine Professionale degli Ingegneri di Milano si intendono sviluppare i temi della sicurezza nelle fasi

RI.S.C.R.I.B.A.

progettuali e dell'impatto delle nuove tecnologie.
PSAL partecipa con le proprie competenze alle attività del "Centro per la Cultura della Prevenzione nei luoghi di lavoro e di vita" e della "Casa degli RLS" permettendo lo sviluppo e una più ampia diffusione della cultura della sicurezza.
I servizi PSAL sono interessati allo sviluppo di metodi di valutazione del rischio lavorativo in relazione all'invecchiamento e alle differenze di genere.
Le attività verranno implementate sulla base dei fondi dedicati secondo il programma di cui alla DGR 438/23.

PIANO PANDEMICO PANFLU

Anche nel corso del 2024 proseguirà la collaborazione all'operatività della declinazione del Piano Pandemico Influenzale.
In relazione all'andamento pandemico verrà modulata l'attività di assistenza alle imprese, ai medici competenti e ai lavoratori. Nel corso delle diverse attività ispettive proseguirà anche l'attività di verifica dell'attuazione delle misure di prevenzione della diffusione del Covid19 di volta in volta stabilite dalla normativa.

Tabella riassuntiva degli obiettivi dei controlli programmati nel 2024

INDICATORI	OBIETTIVI
LEA: N. IMPRESE CONTROLLATE/N. PAT CON DIPENDENTI ATTIVE SUL TERRITORIO	Controllare almeno il 5% delle PAT con dipendenti attive sul territorio al 31/12/2022 (LEA Ministero della Salute**)**
EDILIZIA: N. CANTIERI CONTROLLATI/N. CANTIERI NOTIFICATI CONSIDERATI A RISCHIO	15% degli Indicatori regionali e nazionali al 01/01/2024 *usando come denominatore i cantieri notificati considerati a rischio (utilizzo algoritmo Ca.Ri.Ca.)*

IMPIANTISTICA

La tematica del controllo impiantistico a tutela del lavoratore/cittadino, che interessa gli impianti di sollevamento, ascensori, elettrici ed a pressione-riscaldamento, è regolamentata sia da norme Nazionali (D.Lgs 81/08, d.P.R. 462/01, d.m. 329/04, d.P.R. 162/99) che da norme Regionali (L.R. 33/09) ed assume una valenza significativa nel territorio di ATS CMM in relazione sia alla elevata concentrazione del tessuto industriale e urbano e sia alla presenza di realtà produttive/cantieri caratterizzati dalla compresenza di più impianti a rischio intrinseco e di complessità elevata. Ciò determina conseguentemente un innalzamento del livello complessivo del rischio infortunistico ed incidentale correlato all'utilizzo di impianti che necessitano, a fini preventivi, di interventi di

RLS.C.R.I.B.A.

controllo e/o verifica periodica di carattere altamente specialistico e qualificato.

La pianificazione dell'attività è strettamente correlata e subordinata alle risorse operative a disposizione ed alla reale previsione di sostituzione degli operatori cessati e, come già negli anni precedenti, viene impostata tenendo conto sia delle indicazioni riportate nel Piano Sociosanitario Lombardo e sia di quelle del Piano Regionale Prevenzione 2021-2025 (DGR XI/5389). In particolare si prevede che oltre all'attività istituzionale di controllo (periodico o in vigilanza) sulle tipologie di impianti sopra declinati, vengono previste azioni di supporto e assistenza alle imprese che possano favorire la diffusione della cultura della sicurezza impiantistica. Lo sviluppo di questa tematica passa dall'osservazione dei fenomeni infortunistici e incidentali dell'ultimo triennio e si sviluppa mediante Piani Specialistici di Prevenzione impiantistica, informative, audit, attivazione canali di supporto e assistenza, ecc… .

Nell'ambito programmatorio del controllo impiantistico, si prevede una pianificazione dell'attività che seguirà le seguenti linee tematiche:

- controllo periodico (comprendente verifiche periodiche/straordinarie e omologazioni) di impianti elettrici, ascensori, di sollevamento, a pressione/di riscaldamento
- controllo in vigilanza specialistica di impianti ed attrezzature di sollevamento e impianti a pressione/riscaldamento, con attenzione particolare alle installazioni nell'ambito dei cantieri temporanei, nonchè di impianti elettrici installati in luoghi pericolosi per presenza di atmosfere esplosive,
- controllo documentale sugli atti omologativi degli impianti elettrici installati in ambienti ordinari con eventuali azioni di vigilanza in caso di carenze o anomalie documentali
- azioni di promozione della sicurezza impiantistica (Piani Specialistici di Prevenzione Impiantistica, informative/linee guida, strumenti di autovalutazione del rischio correlato agli impianti,…..)

Tutti gli interventi, di iniziativa o su richiesta, svolti nell'ambito della sicurezza impiantistica concorrono al raggiungimento del valore previsto dell'indicatore LEA (controllo di almeno il 5% delle aziende attive nell'ambito territoriale dell'ATS Città metropolitana Milano).

SCREENING ONCOLOGICI

I programmi organizzati di screening per la diagnosi precoce dei tumori della mammella, del colon retto e della cervice uterina sono garantiti alla popolazione target con la collaborazione degli erogatori pubblici e privati accreditati, dei medici di medicina generale e delle farmacie del territorio.

Nel corso del 2024, nel rispetto degli obiettivi del PRP/PNP specifici per i programmi di screening oncologici, grande impegno verrà dedicato alle strategie combinate per migliorare il raggiungimento di tutta la popolazione eleggibile e l'adesione della stessa ai test di screening. In particolare verrà garantito:

- Coinvolgimento dei medici di medicina generale nella registrazione degli inviti e nella promozione dello screening

RLS.C.R.I.B.A.

- Coinvolgimento delle aziende in collaborazione con il servizio di promozione della salute nell'ambito del progetto di Workplace Health Promotion per la promozione dello screening tra i dipendenti, con modelli di accesso diretto alla prenotazione
- Interoperabilità dei software in linea con gli obiettivi del Piano Nazionale di Ripresa e Resilienza. Sono in varie fasi di avanzamento diversi percorsi di integrazione (es fascicolo sanitario, accesso del cittadino al gestionale di screening, appIO, altro)
- Equità di accesso allo screening.

Riguardo quest'ultimo punto, le analisi dei fattori predittivi della mancata aderenza agli screening organizzati hanno evidenziato l'opportunità di focalizzare le attività di recupero della adesione su determinate categorie di assistiti (giovani, stranieri, cronici). E' stato pertanto predisposto uno specifico Piano di riduzione delle diseguaglianze di accesso ai programmi di screening che, con un approccio multidisciplinare, svilupperà azioni di sistema (software di screening), progetti di comunicazione alla popolazione e coinvolgimento dei portatori di interesse (farmacisti, medici di medicina generale, luoghi di lavoro, distretti, scuola, erogatori).

Inoltre, nel corso dell'anno, proseguirà il lavoro di perfezionamento del nuovo gestionale software unico di ATS e, nel rispetto delle scadenze, la trasmissione dei dati per i debiti informativi regionali e nazionali.

Come in passato, verrà garantita la partecipazione attiva al Gruppo di lavoro multidisciplinare "Coordinamento regionale screening oncologici" per la revisione e aggiornamento normativo delle linee di indirizzo per i tre screening di Regione Lombardia, in attuazione della DGR n.5389 del 18/10/2021 (Piano Regionale della Prevenzione 2021-2025).

Adeguato spazio verrà dato al monitoraggio dell'attività degli erogatori pubblici e privati delle tre linee di screening in un'ottica di miglioramento della qualità e nel rispetto degli standard previsti dagli indicatori suggeriti dalle evidenze scientifiche.

Continuerà, infine, l'attività di informazione attiva e passiva agli utenti nel merito dei programmi di screening attraverso il Centro di Comunicazione Screening.

MALATTIE INFETTIVE:

Malattie infettive e governance vaccinale: in considerazione dell'implementazione del nuovo sistema regionale SMI (Sorveglianza Malattie Infettive) e delle indicazioni in materia di verifica dell'efficacia e dell'appropriatezza delle attività di sorveglianza delle malattie infettive, definite con Decreto Regionale n. 7094 del 15/05/2023, nel corso del 2024 si proseguirà con la conduzione degli audit interni, avviati nel quarto trimestre 2023 presso le sedi territoriali della SC MPC Malattie Infettive, con l'obiettivo di verificare la corretta applicazione delle procedure interne. Inoltre, verrà garantito il monitoraggio trimestrale dei nuovi indicatori regionali ai fini del mantenimento di elevati standard di qualità.

Già riprese a pieno regime durante il 2023, nel corso del nuovo anno si darà continuità alle attività di screening della tubercolosi all'interno delle comunità a maggior rischio, quali i centri di accoglienza migranti, al fine di intercettare precocemente i casi di tubercolosi attiva nonché le forme di infezione latente da porre in terapia preventiva.

RL S.C.R.I.B.A.

In relazione alle attività di governance vaccinale, nel 2024 verrà garantito il monitoraggio periodico delle coperture e di altri indicatori e proseguiranno i lavori del tavolo tecnico con le ASST al fine di coordinare e uniformare l'offerta vaccinale sul territorio, prevedendo il coinvolgimento anche dei Distretti e dei Dipartimenti di Prevenzione Funzionale responsabili, a vario titolo, del raggiungimento degli obiettivi di copertura.

Anche nel 2024 verrà definito il piano di audit in una prospettiva di confronto e analisi mirati all'individuazione di eventuali criticità e alla condivisione di piani di miglioramento dell'attività e delle performance vaccinali.

Verrà infine garantito il supporto all'aggiornamento e al monitoraggio del Piano Pandemico Locale di ATS nonché lo sviluppo della sorveglianza della ICA e l'adesione al sistema MICROBIO in coerenza con le indicazioni regionali.

Tutela della salute mentale

Alla Agenzia della Tutela della Salute spetta il governo dell'area Salute Mentale (Psichiatria e Neuropsichiatria dell'Infanzia e dell'adolescenza) con particolare attenzione alla programmazione, all'acquisto, al controllo delle attività e al governo della rete.

L'emergenza sanitaria e le sue conseguenze hanno ulteriormente aumentato i bisogni della salute mentale della popolazione generale.

Tutti i servizi per la salute mentale afferenti ad ATS stanno attraversando però un momento di particolare difficoltà, per l'impossibilità nella sostituzione di operatori in tutti i ruoli professionali e anche il privato accreditato segnala difficoltà in questo senso.
Infatti l'attuale e prossimo incremento dei bisogni e della domanda di salute mentale negli adulti si inserisce in un quadro di grave sofferenza del sistema di cura a livello di risorse umane. Infatti, la dotazione di personale nelle UO di Psichiatria risulta inferiore di circa il 30% a quanto previsto dalla normativa vigente. Tale criticità ha comportato la sospensione di due SPDC del territorio e l'attuale riorganizzazione con riduzione di posti letto degli SPDC della ASST FBF - Sacco, nel contesto di una dotazione di posti letto in SPDC ben inferiore a quanto prevede la normativa vigente.
I disturbi neuropsichici dell'età evolutiva coinvolgono complessivamente fino al 20% della popolazione tra 0 e 17 anni, e, in Lombardia, negli ultimi 10 anni gli utenti seguiti nelle UONPIA sono raddoppiati, con un aumento medio del 5-6% all'anno.
A fronte di un continuo aumento della domanda, sul territorio di ATS Città Metropolitana di Milano si rileva un sistema di offerta pubblico e privato contrattualizzato insufficiente per far fronte alla complessità delle necessità finora evidenziate, per le seguenti ragioni: carenza di personale nei servizi pubblici, presenza di un unico reparto per il trattamento delle acuzie psicopatologiche nell'età evolutiva su tutto il territorio di ATS (ASST Santi Paolo e Carlo), scarsa offerta di trattamenti abilitativi comportamentali per i disturbi dello spettro autistico, scarsa offerta di Servizi Residenziali Terapeutici di NPIA contrattualizzati, con conseguente necessità di inserimento in strutture fuori ATS, spesso fuori regione, con conseguente aumento della spesa non contrattualizzata.
Regione Lombardia ha disposto sia nel 2022 che nel 2023, che le ATS procedessero agli adeguamenti contrattuali per garantire il completamento del passaggio delle quote di budget 43 san verso i contratti ordinari, prevedendo la sottoscrizione di schede budget, per i posti occupati da utenti inseriti nel flusso 43/san.

RL S.C.R.I.B.A.

321 ATS CITTA' METROPOLITANA DI MILANO

Con la DGR 7752/2022, di riordino della NPIA, le ATS nel 2023 hanno, inoltre, sottoscritto dei nuovi contratti di budget, per i posti residenziali e semiresidenziali della NPIA accreditati e non a contratto. Inoltre come previsto dalla DGR 7590/2022, nel corso del 2023 si è provveduto alla sottoscrizione di un addendum contrattuale con gli Enti pubblici e privati di Psichiatria e NPIA che hanno aderito al potenziamento della rete dei servizi a favore dei soggetti che presentano disturbi della nutrizione e dell'alimentazione (DNA) in attuazione alla Legge Regionale 2/2021.

Nel corso del 2024 ATS provvederà a dar seguito a quanto previsto dalla DGR 850/2023, circa la possibilità di contrattualizzazione in Regione di posti di Psichiatria e NPIA mediante processi di rientro di pazienti in carico a strutture della salute mentale ubicate fuori regione.
In particolare, la ATS che dispongono sul territorio di posti residenziali accreditati e non a contratto possono procedere, previa valutazione positiva di appropriatezza da parte dei servizi territoriali di riferimento, alla contrattualizzazione dei posti; mentre le ATS che non dispongono sul territorio di posti residenziali accreditati e non a contratto possono procedere a dare mandato ad altre ATS, che invece dispongono di posti residenziali accreditati e non a contratto, per l'indizione di manifestazione di interesse volta ad acquisire la disponibilità alla contrattualizzazione da parte dei relativi Enti gestori.

Sul territorio di ATS Città Metropolitana per la psichiatria, risultano, ancora da contrattare, n.1 posti di CPA e n. 2 posti di CPM, mentre per la NPIA non risultano posti disponibili.
Inoltre sempre nel 2024 in ottemperanza a quanto previsto con la DGR 7357/2022 di attuazione del Piano Biennale di attività per il contrasto dei disturbi della Nutrizione e dell'Alimentazione (DNA) con fondi del Ministero della Salute, ATS sulla base di quanto indicato nel verbale dell'incontro Regionale del 5 dicembre u.s. al fine di dare piena attuazione ai piani biennali DNA, nel rispetto dei tempi ad oggi indicati dal Ministero e al fine di non creare una sospensione delle attività in essere, darà continuità alle convezioni stipulate nel 2023 con gli erogatori tenendo conto della scadenza del piano biennale indicato nella DGR specifica.

La SC SMD inoltre provvederà all'attività di controllo della spesa attraverso:

- il controllo dell'appropriatezza degli inserimenti/proroghe/rinnovi/trasferimento degli utenti nelle strutture residenziali (SR) e semi residenziali;
- la verifica dei tempi di permanenza e del livello di intensità riabilitativa erogato per i pazienti inseriti nelle SR;
- la verifica completezza flussi 46/san e 28/san NPI;
- il controllo sulla congruenza tra le fatture emesse e quanto riportato nel flusso 46/san e 28/san NPI;
- la verifica del fatturato enti pubblici e privati rispetto ai valori di contratto.

RI.SC.R.I.B.A.

Psichiatria e Neuropsichiatria infantile

Psichiatria

Per quanto riguarda l'assegnazione regionale per il 2024, se regione confermasse il valore definito nel Decreto del 2023, potrebbe coprire la spesa complessiva.

Spesa Psichiatria per lombardi da pubblico 46/san: si presume che, il valore delle prestazioni del 2024, possa essere assimilato a quello del 2023.

Spesa Psichiatria per lombardi da privati 46/san: la spesa del 2024 potrebbe registrare un incremento rispetto a quella del 2023. L'aumento potrebbe essere dovuto sia alle nuove contrattualizzazioni, registrate nel primo semestre del 2023, che agli incrementi contrattuali previsti per l'anno 2024, relativi all' applicazione della DGR 850/2023.

Spesa Psichiatria per lombardi 43/san (distinta nelle seguenti voci di spesa: costi Psichiatria 43/san ex ASL; costi Psichiatria per lombardi 43/san – regionali; costi Psichiatria per lombardi 43/san – extra regionali): negli ultimi anni questa voce di spesa ha registrato una continua flessione a fronte di una continua diminuzione nel valore di assegnazione. Il valore di assegnazione 2024 dovrebbe essere almeno pari alla spesa 2023.

Per l'anno 2024, si prevede in particolare una possibile diminuzione della spesa 43/San ex ASL e regionale anche grazie all'obiettivo previsto del pieno superamento dell'impiego delle quote extra contratto di 43/SAN sul territorio regionale, attraverso la contrattazione dei posti letto. Da sottolineare che ormai le uniche richieste di inserimento in regime di 43/San accoglibili da parte della Sc Salute Mentale e Dipendenze, per la psichiatria, sono stati gli inserimenti in strutture terapeutiche fuori regione.

Sulla spesa 43/san extraregionale influisce in modo particolare la numerosità degli inserimenti in strutture disposta direttamente dalla Autorità Giudiziaria che condiziona le possibilità di controllo sulla spesa. È possibile inoltre che la spesa extraregionale possa essere influenzata dall'applicazione di quanto previsto dalla DGR 11761/2022 che prevede l'applicazione di percorsi alternativi ai ricoveri in REMS.

Spesa Programmi Innovativi di psichiatria pubblici e privati: l'importo è definito in base al decreto regionale.

Neuropsichiatria Infantile e dell'Adolescenza

Per quanto riguarda l'assegnazione regionale, per l'anno 2024, se Regione confermasse il valore previsto nel Decreto 2023, questo potrebbe coprire la spesa complessiva.

NPIA per lombardi da pubblico 28/san: si presume che, il valore delle prestazioni dell'anno 2024 possa essere assimilato a quello del 2023.

NPIA per lombardi da privato 28/san: il valore di assegnazione dovrebbe tener conto, di quanto disposto nella DGR 7752/2022, in quanto sulla base a tale DGR ATS Milano ha provveduto ha contrattualizzare nel corso del 2023 di n. 8 posti residenziali e n. 16 posti tecnici semiresidenziali. Inoltre si dovrà tener conto che a partire dal 01/05/2023, di un nuovo aggiornamento delle tariffe delle strutture residenziali terapeutiche di NPIA.

RL S.C.R.I.B.A.

NPIA per lombardi 43/san: negli anni la spesa ha subito un progressivo incremento, sia nel numero di casi che per la loro complessità clinica; infatti sia la scarsa dotazione di posti letto residenziali nel territorio milanese e, in generale, nel contrattualizzato lombardo, costringe oltre il 50% dei minori al ricovero in strutture non contrattualizzate extra regione e oltre il 70% dei minori viene ricoverato in struttura con decreto del Tribunale per i Minorenni. Nonostante la contrattualizzazione di nuovi posti secondo quanto previsto dalla DGR 850, per l'anno 2024 si rende necessario ipotizzare una assegnazione più elevata rispetto a quella assegnata nel 2023, infatti è da sottolineare che le uniche richieste di inserimento in regime di 43/San accoglibili da parte della Sc Salute Mentale e Dipendenze per la NPIA sono gli inserimenti in strutture terapeutiche fuori regione, che data la scarsezza di posti in regione continuano a presentare numeri molto elevati.

Progetti di NPIA da pubblico: l'importo è definito in base al decreto regionale.

Controllo degli erogatori delle prestazioni sanitarie ospedaliere e ambulatoriali

Controllo delle prestazioni di ricovero

La programmazione delle attività per l'Esercizio 2024, sarà condotta in ottemperanza alle Regole di Sistema 2024, di prossima emanazione.

In assenza delle suddette Regole, non è possibile al momento riferirsi con certezza agli obiettivi che saranno previsti in ambito di controllo delle prestazioni sanitarie di ricovero ma ipotizzando che gli stessi saranno sviluppati in continuità con gli anni precedenti, in questo momento si prevede la verifica di almeno il 12,5% degli episodi di ricovero effettuati presso i 53 Presidi Ospedalieri di pertinenza del territorio di questa ATS, con le seguenti modalità:

- quota "fino al" 3% (quota massima) riferita ad attività di autocontrollo della qualità della documentazione clinica, effettuata a cura dei soggetti Erogatori (di cui alle DGR n. IX/621/2010, n. IX/4334/2012 e relativa Circolare esplicativa n. 36178/2012), selezionata con modalità di campionamento casuale e soggetta a verifica di concordanza da parte di questa ATS;
- quota di "almeno" il 6% (quota minima) riferita ai controlli di congruenza ed appropriatezza generica sulle prestazioni di ricovero, selezionata con modalità di campionamento mirato;
- quota "fino al" 3,5% (quota massima) riferita ad attività di autocontrollo di congruenza ed appropriatezza generica sulle prestazioni di ricovero, effettuata a cura dei soggetti Erogatori (con le modalità di cui alla DGR n. X/1185/2013, n. X/2313/2014 e successive integrazioni) e soggetta a verifica di concordanza da parte di questa ATS.

Le citate quote percentuali, calcolate sulla stima di produzione 2023, si riferiscono ai volumi di attività riportati di seguito. La produzione 2023 è momentaneamente indicata, come si è detto, tramite un valore stimato, poiché i dati attualmente resi disponibili per questa ATS da parte della DG Welfare, non contemplano l'intera annualità, bensì la produzione di soli 10 mesi (gennaio-ottobre).

Stima produzione 2023	Atteso controlli totale (12,5%)	Atteso Mirato Congruenza (6%)	Atteso Congruenza (3,5%)	Atteso Qualità doc. (3%)
503.027	62.878	30.182	17.606	15.091

RL S.C.R.I.B.A.

Controllo prestazioni ambulatoriali

La realtà territoriale della ATS Città Metropolitana di Milano, si caratterizza per un elevato numero di strutture (121 Enti a contratto) che erogano elevati volumi di prestazioni ambulatoriali (14.500.000 prescrizioni pari a oltre 47.000.000 di prestazioni erogate anno).

L'attività di controllo per la specialistica ambulatoriale si focalizza sulla corretta rendicontazione delle prestazioni rese dalle strutture erogatrici a carico del SSR e come indicato dalla normativa di riferimento, il controllo è informatico di tipo logico-formale sull'intera produzione delle singole strutture, utile anche per verificare eventuali situazioni a rischio di inappropriatezza e/o di errata modalità di rendicontazione delle prestazioni.

Esercizio 2024.

La programmazione delle attività per l'Esercizio 2024, in analogia a quanto previsto per gli anni precedenti, prevede la percentuale di controllo pari ad almeno il 3,5% delle pratiche sulla produzione dell'anno precedente.

I dati provvisori di produzione di specialistica ambulatoriale da parte degli erogatori del territorio nel 2023 sono pari a oltre 14.000.000 di prescrizioni. In attesa dei dati validati da DGWelfare di Regione Lombardia si stima un numero di controlli pari a circa 510.000 pratiche e si prevede di gestire un campione superiore alle 600.000 pratiche.

L'intera produzione sarà sottoposta a verifica di tipo statistico formale seguendo le indicazioni regionali della Delibera delle Regole e della Agenzia di Controllo del Sistema Socio Sanitario Lombardo (ACSS). I controlli saranno finalizzati a:

- verifica della corrispondenza tra contenuto del tracciato record e relativa prescrizione;
- verifica dell'appropriata rendicontazione rispetto al setting (es: erogazione di prestazioni durante un ricovero);
- verifica degli elementi formali della prescrizione (es: presenza e validità del medico prescrittore alla data di compilazione della prescrizione);
- verifica della effettiva erogazione della prestazione rendicontata attraverso l'analisi della relativa refertazione;
- verifica della completezza documentale;
- individuazione di ogni altro comportamento che non corrisponda ad un impiego secondo correttezza del sistema di remunerazione delle prestazioni di specialistica ambulatoriale e diagnostica strumentale.

In analogia agli anni precedenti, il Piano annuale dei Controlli inerente all'ambito della Specialistica Ambulatoriale sarà completato con la verifica di tutte quelle situazioni che emergeranno come meritevoli di approfondimento, dall'analisi dei dati di produzione

Programmazione e controllo delle reti socio-sanitarie integrate

Relativamente alle attività di accreditamento sociosanitario si prevedono per il 2024 le seguenti attività:

R.S.C.R.I.B.A.

- in caso di presentazione di una SCIA (Segnalazione Certificata di Inizio Attività), istanza di accreditamento, voltura dell'accreditamento l'accertamento dell'effettivo possesso dei requisiti per la specifica unità d'offerta secondo le indicazioni di Regione Lombardia;
- supporto alle UdO sociosanitarie per il caricamento di scheda struttura sul portale SMAF e successiva elaborazione delle schede con particolare riferimento ad alcuni aspetti legati alle verifiche sullo standard assistenziale a garanzia di livelli minimi di assistenza;

Per il 2024 l'attività della Vigilanza e Controllo delle strutture della Rete Territoriale prevedrà:

- attività di monitoraggio legate alla situazione epidemica COVID tramite il flusso di cortesia settimanale
- la predisposizione per la parte di competenza del Piano dei Controlli e l'avvio dello stesso. La percentuale delle UdO sociosanitarie da vigilare come la numerosità dei fascicoli da controllare dipenderà dalle regole regionali e dalle indicazioni di ACSS.
- Gestione delle segnalazioni arrivate dall'URP relativamente alle UdO Sociosanitarie
- Supporto alla autorità giudiziaria (NAS, Procura) relativamente alle UdO Sociosanitarie

Riclassificazione degli Ospedali di Comunità.

4 Il sistema degli acquisti – area contratti

Previsione rispetto alle regole vigenti e agli obiettivi

In tema di programmazione – che rappresenta una delle quattro fasi di un appalto pubblico, insieme alla progettazione, all'affidamento e all'esecuzione – il nuovo Codice dei Contratti Pubblici di cui al Decreto Legislativo n. 36/2023, entrato in vigore in data 1° luglio 2023, ha introdotto alcune modifiche alla previgente disciplina riguardante proprio la programmazione che, ai sensi dell'art. 37, passerà ad essere triennale, non più biennale, e sarà necessaria per importi superiori rispettivamente a 140 mila euro. Pertanto, la SC Gestione Acquisti approverà, entro il mese di marzo 2024, il documento programmatorio che sarà coerente con le strategie e le risorse dell'Agenzia.

Attivazione nuove gare, procedure in corso

Si evidenziano di seguito le procedure acquisitive di beni e servizi inseriti nella programmazione biennale 2023/2024 – e dunque di valore pari o superiore a € 40.000,00 - approvata con Deliberazione n. 341/2023 e successivamente aggiornata- che saranno effettuate nel corso del 2024:

Descrizione fornitura/servizio	Durata contratto	Soggetto Aggregatore/gara aggregata/gara autonoma
MICROSOFT ENTERPRISE AGREEMENT	36	Consip

RL S.C.R.I.B.A.

321 ATS CITTA' METROPOLITANA DI MILANO

SERVIZIO DI TELEFONIA FISSA	36	Consip
TELEFONIA MOBILE	36	Consip
FORNITURA DI DISPOSITIVI DI PROTEZIONE INDIVIDUALE (DPI)	12	Aggregata
FORNITURA DI PRODOTTI PER DERATTIZZAZIONE E DISINFESTAZIONE	24	Aggregata
FARMACI AD USO UMANO	24	ARIA
DISPOSITIVI MEDICI	24	ARIA
SERVIZIO DI SUPPORTO ALLA UOC RISORSE UMANE E ORGANIZZAZIONE NELLA GESTIONE DEI CONCORSI PUBBLICI	24	Autonoma
ACQUISIZIONE DEI SERVIZI DI ASSISTENZA TECNICA E MANUTENZIONE ORDINARIA ED EVOLUTIVA DEL GESTIONALE SCREENING DI ATS MILANO	36	Autonoma
SERVIZIO RECAPITO ATTI GIUDIZIARI	24	Aggregata
SERVIZI DI ASSISTENZA FISCALE E GIUSLAVORISTICA	36	Autonoma/ARIA
SERVIZIO DI VIGILANZA ARMATA	36	ARIA
FORNITURA BUONI PASTO PER PERSONALE DIPENDENTE	24	Consip
FORNITURA DI MATERIALE PER CAMPIONAMENTO ACQUE PER ANALISI CHIMICHE E MICROBIOLOGICHE.	36	Aggregata
FORNITURA DI CARBURANTE PER AUTOTRAZIONE MEDIANTE FUEL CARD	36	Consip
FORNITURA DI STRUMENTAZIONI PER LABORATORIO: REATTIVI, SOLVENTI E COLORANTI	36	Aggregata
FORNITURE DI MISCELE PER LABORATORIO	24	Aggregata
SERVIZIO DI DATA-ENTRY DELL'ARCHIVIO DEI CERTIFICATI DI DECESSO ISTAT FINALIZZATO ALLA GESTIONE DEL REGISTRO NOMINATIVO DELLE CAUSE DI MORTE	24	Aggregata

P.S.C.R.I.B.A.

Si evidenziano inoltre gli iter acquisitivi già avviati e i cui esiti sono previsti nel 2024:

- ➔ È in fase istruttoria la procedura aperta finalizzata ad affidare i servizi quinquennali di accalappiamento e di gestione dei canili sanitari di tre aree afferenti all'Agenzia, ovvero Distretto di Rho, Distretto di Lodi e Distretto Nord Milano. Si tratterà di una procedura a rilevanza comunitaria, in aggregazione con le ATS mandanti di Pavia e dell'Insubria. Il valore complessivo dei tre lotti territoriali di interesse di ATS Milano è pari a € 2.773.150,00 (Iva esclusa). Si stima l'avvio contrattuale entro il primo trimestre 2024;

- ➔ È in fase di valutazione tecnica la procedura aperta relativa alla fornitura triennale di terreni di microbiologia. Tale gara viene espletata da ATS Milano in qualità di capofila in aggregazione con altri 5 enti lombardi. Si stima l'avvio contrattuale entro il primo trimestre 2024. Il valore massimo stimato per ATS Milano è pari a € 320.655,00 (Iva esclusa);

- ➔ È in corso l'indizione della procedura negoziata finalizzata all'acquisto dell'applicativo software (con relativi servizi quinquennali di assistenza e manutenzione) che consentirà la gestione informatizzata dei processi relativi alle convenzioni predisposte, redatte e stipulate da ATS Milano. Si stima l'avvio contrattuale entro il primo trimestre 2024. Il valore posto a base di gara è pari a € 113.810,00 (Iva esclusa);

- ➔ È stato pubblicato in data 27.11.2023 il bando relativo alla procedura aperta volta all'acquisto di un software per la gestione informatizzata del procedimento di recupero dei ticket sanitari per un periodo di 60 mesi. Si tratta di gara autonoma, il cui valore massimo è stato stimato in € 156.181,88 (Iva esclusa). Si stima l'avvio contrattuale entro il secondo trimestre 2024;

- ➔ È in fase di valutazione qualitativa la procedura aperta relativa al servizio di manutenzione degli automezzi di proprietà. Si precisa che trattasi di seconda procedura indetta nel corso del 2023, a seguito di una prima gara dichiarata deserta per mancanza di offerte. Il parco auto aziendale si compone di un numero considerevole di auto (circa 300) con data di immatricolazione a partire dal 2005. Nel determinare la base d'asta della prima procedura, si è ritenuto di dover differenziare il costo unitario annuale diverso a seconda dell'anno di immatricolazione dell'auto, più precisamente:

Anno immatricolazione	N. auto	prezzo unitario stimato/anno (Iva esclusa)
Manutenzione (solo proprietà) auto <= anno 2010	113	1.000,00
> anno 2011	109	850,00
lavaggio (proprietà e noleggio)	302	18,00

La SC Gestione Acquisti, per la seconda procedura, ha deciso di uguagliare l'importo per le prestazioni relative alla manutenzione per tutti gli automezzi, senza diversificare per data di immatricolazione,

R.S.C.R.I.B.A.

prevedendo per tutti i veicoli un costo unitario/anno pari a € 1.000,00. Si stima l'avvio contrattuale entro il primo trimestre 2024. La base d'asta è pari a € 944.960,00 (Iva esclusa);

- ➔ È in fase istruttoria l'Appalto Specifico discendente SDAPA (Sistema Dinamico di Acquisizione per PA) ID 2682 relativo al servizio triennale di contact center. L'importo stimato che verrà posto a base di gara è pari a € 407.373,00 (Iva esclusa). Si stima l'avvio contrattuale entro il secondo trimestre 2024;

- ➔ È in fase di valutazione qualitativa la procedura aperta relativa al servizio di manutenzione delle apparecchiature scientifiche del Laboratorio di Prevenzione. L'importo triennale posto a base di gara per ATS Milano è pari a € 961.200,00 (Iva esclusa). Si precisa che, stimando l'avvio contrattuale entro il primo trimestre 2024, sarà necessario assicurare la copertura manutentiva alla strumentazione del LP per almeno 2 mesi;

- ➔ Con riferimento all'attività di screening del sangue occulto, a seguito di indicazioni regionali, nel 2024 ATS Milano acquisirà l'attività analitica anche delle altre ATS dell'area Ovest (Insubria, Brianza, Pavia e Montagna). Il contratto di ATS Milano – di valore pari a circa € 230.000/anno - scade in data 15.05.2025 ma sono in corso le valutazioni circa le modalità di ampliamento del perimetro contrattuale alle altre ATS.

- ➔ Si è concluso anticipatamente il contratto relativo ai servizi di conferimento rifiuti, lavaggio vetrerie del Laboratorio di Prevenzione e presidio delle pulizie pressi gli stabili di Corso Italia, Via Conca del Naviglio, Via Statuto e Via Juvara. Si sta valutando la possibilità di aderire alla Convenzione Consip denominata "Servizi di pulizie per gli Enti del SSN" – lotto 11. Il valore stimato è pari a € 321.000,00 (Iva esclusa);

- ➔ Si conclude in data 31.12.2023 il contratto relativo al servizio di guardiania attivato presso le sedi istituzionali. In mancanza di prossime attivazioni di convenzioni ARIA, si procederà in via autonoma. L'importo è in via di definizione;

- ➔ È in fase istruttoria la procedura relativa al servizio di formazione per gli anni 2024/2025/2026 in materia di comunicazione, team working, gestione delle attività, gestione dei collaboratori, competenze cognitive ed emotive, facilitazione organizzativa, coaching, salute e sicurezza dei lavoratori, e appalti. L'indizione della procedura negoziata sarà anticipata da una preliminare consultazione di mercato. Si stima l'avvio contrattuale entro il primo trimestre 2024. Il valore stimato è pari a circa € 210.000,00 (Iva esclusa);

- ➔ È in fase istruttoria la nuova procedura di affidamento del servizio triennale di alimentazione e governo degli animali ricoverati presso il canile sanitario di ATS Milano sito in Via Aquila 82. Si stima l'avvio contrattuale entro il secondo trimestre 2024. L'importo stimato è pari a circa € 180.000,00 (Iva esclusa).

- ➔ È in fase di approvazione il provvedimento relativo all'adesione al lotto 2 dell'Accordo Quadro Consip denominata "CyberSecurity 2 – prodotti e servizi accessori" per l'acquisto di sistemi perimetrali di sicurezza informatica. Il valore di adesione è pari a € 38. 213,84 (Iva esclusa). Il costo totale è iscritto al bilancio 2024;

- ➔ È stato avviato l'iter di adesione all'Accordo Quadro "Public Cloud IAAS e PAAS" per l'implementazione e sviluppo della piattaforma PP&C per la gestione del processo di budget aziendale. Il valore stimato è pari a

R.I.S.C.R.I.B.A.

€ 106.000,00 su 24 mesi. Si stima l'avvio contrattuale entro il primo trimestre 2024.

- ➔ È in fase istruttoria la procedura aperta ed aggregata volta all'affidamento triennale di DPI, indumenti ed attrezzature da lavoro. Il valore che verrà posto a base di gara è ancora in via di definizione, ma verosimilmente sarà di circa € 500.000,00 (Iva esclusa). Si stima l'avvio contrattuale entro il secondo trimestre 2024.

- ➔ Si è conclusa nel mese di dicembre 2023 la preliminare indagine di mercato avente ad oggetto il servizio di formazione esterna per disturbi alimentari. Tale servizio è destinato agli operatori sanitari presenti nella rete dei servizi che si occupano di tale tematica. Il valore interamente finanziato da Regione Lombardia è pari a € 87.913,28 (iva inclusa). L'attività dovrà concludersi nel 2024.

- ➔ È in fase istruttoria l'affidamento biennale di prodotti di cromatografia ionica. La prima indagine di mercato – appena conclusasi – non ha trovato accoglimento da parte del mercato, non avendo ricevuto manifestazioni di interesse. Nel mese di gennaio 2024 verrà riproposta una seconda indagine per un valore di € 70.000,00 (Iva esclusa). Si stima l'avvio contrattuale entro il primo trimestre 2024.

Per quanto riguarda l'esercizio 2024 l'attività acquisitiva nell'ambito della Struttura Manutenzioni, provvederà a soddisfare il seguente fabbisogno all'interno delle macro aree evidenziate:

Area manutenzione fabbricati

Per le diverse linee di attività tese a garantire la conduzione e manutenzione di impianti, manufatti edilizi e loro pertinenze, proseguono i contratti di adesione alle convenzioni ARIA, avvenute negli scorsi esercizi.

Saranno perfezionate alla fine dell'esercizio 2023 con valenza sul 2024 le Convenzioni ARIA riferite alle Manutenzioni da Fabbro Falegname, Manutenzioni Impianti Idrico Sanitari e Manutenzioni Impianti Elettrici; inoltre a causa della quasi completa erosione del contratto discendente dalla Convenzione ARIA per il servizio di manutenzione degli impianti e delle apparecchiature antincendio presenti presso le sedi istituzionali della ATS di Milano, verrà valutata l'adesione a nuova convenzione (se disponibile) ovvero adeguato Contratto Ponte nelle more della conclusione della procedura ARIA; analogamente, a causa delle scarse risorse residue sul contratto, verrà valutata nuova adesione per la Manutenzione e Gestione degli impianti termici.

Si provvederà inoltre all'affidamento della fornitura di materiale da ferramenta, mentre proseguono i contratti in essere per gli articoli tecnici relativi alle altre categorie merceologiche (materiale elettrico - Det. N. 292/2023, materiale edile, da tinteggiatore ed idraulico - Det. N. 573/2023).

Area manutenzione apparecchiature

Per quanto riguarda la manutenzione delle apparecchiature scientifiche del laboratorio di prevenzione, considerata la scadenza dei contratti in essere al 31/12/2023, in accordo con il Laboratorio e la UOC Programmazione e

R.I.S.C.R.I.B.A.

gestione gare, nelle more dell'aggiudicazione definitiva del nuovo contratto di Global Service (sempre in unione d'acquisto con altre ATS), per il quale è in corso di ultimazione la fase di valutazione delle proposte tecniche, sono stati messi in campo i necessari contratti ponte per assicurare, nei primi mesi dell'esercizio 2024, la continuità delle prestazioni minime indifferibili.

Con specifiche procedure autonome si provvederà a garantire piccoli interventi di manutenzione correttiva su particolari apparecchiature scientifiche afferenti sia al Laboratorio di Prevenzione che ai servizi del Dipartimento di Prevenzione Sanitaria e Veterinario.

5 La gestione economico-finanziaria dell'Agenzia

Gestione degli approvvigionamenti (beni e servizi)

Entro il primo trimestre 2024, si darà seguito agli acquisti finanziati con i fondi PNR in Priorità 2. Le deadlines del cronoprogramma procedurale degli interventi sono le seguenti:

- Pubblicazioni dei bandi entro dicembre 2023;
- aggiudicazione entro marzo 2024;
- contrattualizzazione e avvio entro giugno 2024.

In priorità 2 sono previsti n. 19 acquisti di strumentazione e apparecchiature per il Laboratorio di Prevenzione.

Inoltre, nel corso del 2024 si procederà alla liquidazione degli incentivi di cui all'art. 113 del D. Lgs. 50/2016 relativi agli anni 2018-2019-2020 e 2022. Del primo triennio la SC Gestione Acquisti ha terminato l'attività di ricognizione delle procedure interessate, mentre sono ancora in corso i calcoli relativi all'anno 2022.
Il fondo relativo all'anno 2023 ancora è in via di definizione da parte di Regione Lombardia.

Il piano investimenti

In merito ai finanziamenti di cui al Decreto che attua i contenuti della D.G.R. XI/5970 del 14.02.2022; la SC Gestione Acquisti/SS Procedimenti di Gara, provvedere ad acquistare i beni necessari ai servizi ATS, in coerenza con la programmazione e con la destinazione del finanziamento stesso.

I lavori inseriti nel piano investimenti 2024 riguardano interventi di riqualificazione e di mantenimento del patrimonio immobiliare di proprietà ATS.

In coerenza con il Programma Triennale dei Lavori Pubblici, i costi esposti nel prospetto sinottico sono stati redatti in conformità ai provvedimenti di assegnazione e di autorizzazione delle fonti di finanziamento da destinare agli interventi edilizi sotto esposti:

RL S.C.R.I.B.A.

- Lavori di recupero del secondo piano, ad uso uffici, dello stabile di Milano - Via Livigno 3. Allo stato attuale l'intervento risulta eseguito per circa il 75% del totale, come attestato dalla Direzione Lavori nel registro di contabilità. Essendo scaduti i termini contrattuali per la realizzazione dell'opera, che risulta incompleta, è in corso di valutazione l'ipotesi della risoluzione del contratto (fonte di finanziamento DGR n.14163 del 19/11/2020 la DG - euro 1.895.260,84);
- Lavori di manutenzione straordinaria di quattro unità immobiliari presso lo stabile di Milano - via Adige 3. Con deliberazione n. 544 del 07/06/2023 è stato approvato il progetto di fattibilità tecnica economica. Attualmente è in corso l'attività di verifica del progetto esecutivo. La consegna dei lavori è prevista entro il primo semestre del 2024. (fonte di finanziamento proventi straordinari autorizzati da D.G. Sanità Regione Lombardia con note prot.H1.2010.002961 del 05/08/2010 e prot.H1.2012.0028772 del 08/10/2012 - euro 584.792,76);
- Lavori infrastrutturali ai piani seminterrato, primo e secondo del Laboratorio di Prevenzione sito nel Comune di Milano in via Juvara 22. L'affidamento in appalto integrato dell'intervento è stato aggiudicato con deliberazione n. 853 del 20/09/2023; in data 26/09/2023 è stata avviata la progettazione esecutiva. Entro il primo trimestre del 2024 è in programma l'approvazione del progetto esecutivo e l'avvio dei lavori (fonte di finanziamento D.G.R. n. XI/7845 del 31/01/2023, fondi PNC relativi al progetto 1.1 "Rafforzamento complessivo delle strutture e dei servizi SNPS-SNPA a livello nazionale, regionale e locale, migliorando le infrastrutture, le capacità umane e tecnologiche e la ricerca applicata", per un importo pari a 5.792.289,46 euro; fondi stanziati definitivamente con Decreto della Direzione Generale Welfare n. 4651 del 29/03/2023);
- Lavori di manutenzione straordinaria dei piani 3°,4°,5° e 6° dell'edificio sito in via Juvara, 22 a Milano. L'importo complessivo dell'intervento, finalizzato al recupero dei locali ad uso uffici, è stato stimato in euro 7.548.000,00. Nel corso del 2023 l'edificio è stato parzialmente liberato da A.R.P.A. Lombardia che a breve riconsegnerà ad ATS, proprietaria dell'immobile, i rimanenti spazi oggetto dell'intervento. Per il 2024 è quindi in programma l'avvio della progettazione.
  La copertura finanziaria è garantita dai proventi derivanti dall'alienazione degli immobili siti in Milano Corso Italia, 19 e via Sassi, 4 - delibera ASL Milano n. 1768 del 24/12/2014.

Con riferimento agli acquisti, riguardo il dettaglio/tipologia dei finanziamenti utilizzati, si segnala che:

1. Con le risorse di cui al Decreto n. 4188/2022 che attua i contenuti della DGR XI/ 5970 del 14.02.2022 e con le risorse di cui al Decreto n. 10055 del 04.07.2023, che attua i contenuti della DGR XII/376 del 29.05.2023 destinate alla realizzazione di interventi ritenuti dalla Azienda Sanitaria urgenti e improcrastinabili, interventi su immobili volti a garantire un beneficio economico, acquisizione di apparecchiature sanitarie in sostituzione di quelle obsolete, acquisizione di arredi, implementazione di sistemi informativi, acquisizione di automezzi necessari all'espletamento delle funzioni istituzionali ATS ha proceduto all'acquisizione di:
   a. un applicativo WEB per la gestione informatizzata delle risorse umane;
   b. fornitura di materiale hardware;
   c. fornitura di apparecchiatura sanitaria necessaria per il laboratorio di prevenzione.

R.L. S.C.R.I.B.A.

2. Con la DGR XI/4386 del 03.03.2021 e con DGR XI/3479 del 05.08.2020 destinate alla sostituzione di macchine sanitarie, interventi su immobili, interventi ritenuti urgenti, implementazione dei sistemi informativi, acquisizioni di arredi e automobili necessari all'espletamento delle funzioni istituzionali ATS ha proceduto all'acquisizione di:
    a. materiale hardware e software richiesto dai sistemi informativi aziendali;
    b. arredi

Il costo del personale

La spesa complessiva prevista nel BPE 2024 dell'ATS della Città Metropolitana di Milano ammonta a euro 118.440.426,00 così suddivisa:

BPE 2024	**Bilancio SANITARIO**
COMPETENZE	86.931.207
ONERI	24.006.795
IRAP	7.411.364
PREVIDENZA INTEGRATIVA	91.060
TOTALE COMPLESSIVO	**118.440.426**

I valori sopra indicati rispettano l'assegnazione regionale di BPE per l'anno 2024 e sono coerenti con la proposta di fabbisogni del personale per il triennio 2024-2026 inviati in data 27/11/2023 alla Direzione Generale Welfare.

Il costo del personale finalizzato al trattamento accessorio suddiviso fra i fondi contrattuali dell'area del comparto e della dirigenza è pari complessivamente a euro 24.943.180,00.

Nei costi rappresentati sono compresi i costi del personale delle Cure Primarie e della struttura MTS che afferiranno alle ASST dal 1/1/2024, atteso che a seguito dei decreti regionali di trasferimento, tali risorse verranno trasferite alle ASST destinarie del personale.

Il PTFP 2024-2026 come inserito nel Piano Integrato di Attività e Organizzazione, prevede la dotazione organica per il 2024 pari a 1818 unità di cui 1409 di unità del comparto.

<u>Relazioni sindacali</u>

In tema di relazioni sindacali, nel primo trimestre del 2024 è prevista la sottoscrizione del nuovo CCIA per il personale del comparto quale esito delle trattative susseguitesi nel corso del 2023.

La sottoscrizione dei CCNL delle aree delle dirigenze previsto nel corso del 2024 avvierà la fase della contrattazione decentrata per i relativi CCIA aziendali.

RLS C.R.I.B.A.

I criteri di ripartizione delle risorse dei fondi contrattuali tra le diverse modalità di utilizzo sono oggetto di negoziazione annuale con sottoscrizione di specifici accordi per ogni area contrattuale.

Gestione della tesoreria

In merito alla gestione della tesoreria, nell'anno 2023 non si è fatto ricorso all'anticipazione di cassa ed i tempi di pagamento erano inferiori ai 60 gg con indicatore trimestrale ed annuo ITP negativo. Anche per l'anno 2024 ATS proseguirà nella gestione dei flussi di cassa secondo le indicazioni regionali, sia in merito all'erogazione degli acconti e saldi alle strutture accreditate private e pubbliche, sia in merito al pagamento dei debiti commerciali, con periodico aggiornamento del portale PCC e rispetto dei tempi di pagamento. Con l'anno 2023 ha preso pieno avvio il sistema di pagamento PagoPA e l'integrazione con il nuovo portale aziendale dei pagamenti da parte dei cittadini e imprese, le cui integrazioni con il sistema informatico di gestione delle sanzioni, attività veterinaria e impiantistica proseguirà anche nel corso dell'anno 2024.

6 Il bilancio dell'anno 2024

I valori del decreto di assegnazione regionale per il preventivo 2024 hanno come base di riferimento il decreto di assestamento 2023, con alcuni adeguamenti in merito ai costi per beni e servizi, visto la conclusione della fase emergenziale e gli obiettivi economici fissati anche a livello nazionale. Nel corso dell'anno 2024, anche a seguito dell'approvazione del bilancio d'esercizio 2023, saranno rivisti ed aggiornati i dati per alcune voci di costo, in particolare le utenze, le manutenzioni, il costo del personale in merito all'applicazione dei nuovi contratti e piano triennale dei fabbisogni.

Per i consumi di prestazioni sanitarie (ricovero, ambulatoriale, file f, neuropsichiatri, psichiatria, farmaceutica, ASSI) sono stati inseriti i valori assegnati dal decreto in attesa della sottoscrizione dei contratti, delle disposizioni in merito al recupero delle liste di attesa ed alla verifica dei flussi mensili.

RL S.C.R.I.B.A.

Bilancio Preventivo (D.Lgs. 23/6/2011 - n. 118) Anno: 2024

Nome dell'Azienda

321 ATS DELLA CITTA' METROPOLITANA DI MILANO

Dati in €. - Anno: 2024

Codice	SCHEMA DI CONTO ECONOMICO	Prechiusura al 3° trimestre complessivo	Prechiusura al 3° trimestre attività sanitaria	Prechiusura al 3° trimestre attività ricerca	Prechiusura al 3° trimestre attività territoriale	Prechiusura al 3° trimestre attività assistenziale	Prechiusura al 3° trimestre attività 118	Bilancio preventivo 2024 Complessivo	Bilancio preventivo 2024 attività sanitaria	Bilancio preventivo 2024 attività ricerca	Bilancio preventivo 2024 attività territoriale	Bilancio preventivo 2024 attività assistenziale	Bilancio preventivo 2024 attività 118
A	**A) Valore della produzione**												
A1	**A1) Contributi in conto esercizio**	**5,350,541,356**	**5,350,541,356**	**0**	**0**	**0**	**0**	**5,062,426,317**	**5,060,909,484**	**0**	**0**	**1,516,833**	**0**
A.1.a	A.1.a) Contributi in conto esercizio - da Regione e Prov. Aut. per quota F.S. regionale	5,313,327,597	5,313,327,597	0	0	0	0	5,050,979,548	5,050,979,548	0	0	0	0
A.1.b	A.1.b) Contributi in conto esercizio - da Regione e Prov. Aut extra fondo	**37,213,759**	**37,213,759**	**0**	**0**	**0**	**0**	**11,446,769**	**9,929,936**	**0**	**0**	**1,516,833**	**0**
A.1.b.1	*A.1.b.1) Contributi da Regione (extrafondo) - vincolati*	0	0	0	0	0	0	0	0	0	0	0	0
A.1.b.2	*A.1.b.2) Contributi da Regione (extrafondo) - Risorse agg.regionali cop. LEA*	0	0	0	0	0	0	0	0	0	0	0	0
A.1.b.3	*A.1.b.3) Contributi da Regione (extrafondo) - Risorse agg.regionali cop. extra LEA*	1,890,000	1,890,000	0	0	0	0	1,890,000	1,890,000	0	0	0	0
A.1.b.4	*A.1.b.4) Contributi da Regione (extrafondo) - altro*	0	0	0	0	0	0	1,516,833	0	0	0	1,516,833	0
A.1.b.5	*A.1.b.5) Contributi da Aziende sanitarie pubbliche (extrafondo) - altro*	0	0	0	0	0	0	0	0	0	0	0	0
A.1.b.6	*A.1.b.6) Contributi da altri soggetti pubblici*	35,323,759	35,323,759	0	0	0	0	8,039,936	8,039,936	0	0	0	0
A.1.c	A.1.c) Contributi in conto esercizio - per ricerca	**0**	**0**	**0**	**0**	**0**	**0**	**0**	**0**	**0**	**0**	**0**	**0**
A.1.c.1	*A.1.c.1)da Ministero della Salute per ricerca corrente*	0	0	0	0	0	0	0	0	0	0	0	0
A.1.c.2	*A.1.c.2)da Ministero della Salute per ricerca finalizzata*	0	0	0	0	0	0	0	0	0	0	0	0
A.1.c.3	*A.1.c.3)da Regione e altri enti pubblici*	0	0	0	0	0	0	0	0	0	0	0	0
A.1.c.4	*A.1.c.4)da privati*	0	0	0	0	0	0	0	0	0	0	0	0
A.1.d	A.1.d) Contributi in conto esercizio - altro	**0**	**0**	**0**	**0**	**0**	**0**	**0**	0	0	0	0	0
A2	**A2) Rettifica contributi c/esercizio per destinazione ad investimenti**	**0**	**0**	**0**	**0**	**0**	**0**	**0**	0	0	0	0	0
A3	**A3) Utilizzo fondi per quote inutilizzate contributi vincolati di esercizi precedenti**	28,052,720	28,052,720	**0**	**0**	**0**	**0**	**78,567,079**	790,687	0	0	77,776,392	0
A4	**A4) Ricavi per prestazioni sanitarie e sociosanitarie a rilevanza sanitaria**	207,961,475	**207,961,475**	**0**	**0**	**0**	**0**	**263,156,399**	**263,156,399**	**0**	**0**	**0**	**0**
A.4.a	A.4.a) Ricavi per prestazioni sanitarie e socio san - ad altre aziende sanitarie pubbliche	198,439,413	198,439,413	0	0	0	0	253,159,260	253,159,260	0	0	0	0
A.4.b	A.4.b) Ricavi per prestazioni sanitarie e socio san - intramoenia	130,639	130,639	0	0	0	0	130,639	130,639	0	0	0	0
A.4.c	A.4.c) Ricavi per prestazioni sanitarie e socio san - altro	9,391,423	9,391,423	0	0	0	0	9,866,500	9,866,500	0	0	0	0
A5	**A5) Concorsi, recuperi e rimborsi**	**3,404,668**	**3,404,668**	**0**	**0**	**0**	**0**	**3,270,604**	3,270,604	0	0	0	0
A6	**A6) Compartecipazione alla spesa per prestazioni sanitarie (ticket)**	0	**0**	0	**0**	**0**	**0**	**0**	0	0	0	0	0
A7	**A7) Quota contributi in conto capitale imputata nell'esercizio**	**6,647,361**	**6,647,361**	**0**	**0**	**0**	**0**	**6,647,361**	6,647,361	0	0	0	0
A8	**A8) Incrementi delle immobilizzazioni per lavori interni**	0	**0**	**0**	**0**	**0**	**0**	0	0	0	0	0	0
A9	**A9) Altri ricavi e proventi**	**1,061,295**	**1,061,295**	**0**	**0**	**0**	**0**	**1,034,672**	1,034,672	0	0	0	0
A_T	**TOTALE A)**	**5,597,668,875**	**5,597,668,875**	**0**	**0**	**0**	**0**	**5,415,102,432**	**5,335,809,207**	**0**	**0**	**79,293,225**	**0**
B	**B) Costi della produzione**												
B1	**B1) Acquisti di beni**	**118,059,810**	**118,059,810**	**0**	**0**	**0**	**0**	**118,555,469**	**118,555,469**	**0**	**0**	**0**	**0**
B.1.a	B.1.a) Acquisti di beni sanitari	116,811,778	116,811,778	0	0	0	0	117,196,469	117,196,469	0	0	0	0
B.1.b	B.1.b) Acquisti di beni non sanitari	1,248,032	1,248,032	0	0	0	0	1,359,000	1,359,000	0	0	0	0
B2	**B2) Acquisti di servizi**	**5,554,448,593**	**5,554,448,593**	**0**	**0**	**0**	**0**	**5,306,208,636**	**5,250,172,202**	**0**	**0**	**56,036,434**	**0**
B.2.a	B.2.a) Acquisto servizi sanitari - Medicina di base	314,324,497	314,324,497	0	0	0	0	1,414,858	1,414,858	0	0	0	0
B.2.b	B.2.b) Acquisto servizi sanitari - Farmaceutica	533,157,707	533,157,707	0	0	0	0	515,982,424	515,982,424	0	0	0	0
B.2.c	B.2.c) Acquisto servizi sanitari - Assistenza specialistica ambulatoriale	937,732,176	937,732,176	0	0	0	0	928,291,197	928,291,197	0	0	0	0
B.2.d	B.2.d) Acquisto servizi sanitari - Assistenza riabilitativa	43,537,984	43,537,984	0	0	0	0	43,537,984	43,537,984	0	0	0	0
B.2.e	B.2.e) Acquisto servizi sanitari - Assistenza integrativa	37,423,275	37,423,275	0	0	0	0	37,193,849	37,193,849	0	0	0	0
B.2.f	B.2.f) Acquisto servizi sanitari - Assistenza protesica	17,662,436	17,662,436	0	0	0	0	17,891,862	17,891,862	0	0	0	0
B.2.g	B.2.g) Acquisto servizi sanitari - Assistenza ospedaliera	2,036,450,750	2,036,450,750	0	0	0	0	2,036,450,750	2,036,450,750	0	0	0	0
B.2.h	B.2.h) Acquisto prestazioni psichiatria residenziale e semiresidenziale	152,507,075	152,507,075	0	0	0	0	163,722,533	163,722,533	0	0	0	0
B.2.i	B.2.i) Acquisto prestazioni di distribuzione farmaci File F	754,683,242	754,683,242	0	0	0	0	799,019,485	799,019,485	0	0	0	0
B.2.j	B.2.j) Acquisto prestazioni termali in convenzione	4,155,334	4,155,334	0	0	0	0	4,155,334	4,155,334	0	0	0	0
B.2.k	B.2.k) Acquisto prestazioni di trasporto sanitario	4,139,868	4,139,868	0	0	0	0	4,139,868	4,139,868	0	0	0	0
B.2.l	B.2.l) Acquisto prestazioni socio-sanitarie a rilevanza sanitaria	634,644,233	634,644,233	0	0	0	0	642,099,633	642,099,633	0	0	0	0
B.2.m	B.2.m) Compartecipazione al personale per att. Libero professionale (Intramoenia)	90,564	90,564	0	0	0	0	90,564	90,564	0	0	0	0
B.2.n	B.2.n) Rimborsi assegni e contributi sanitari	9,120,137	9,120,137	0	0	0	0	49,919,649	8,244,936	0	0	41,674,713	0
B.2.o	B.2.o) Consulenze, collaborazioni, interinale, altre prestazioni di lavoro sanitarie e sociosanitarie	1,409,826	1,409,826	0	0	0	0	924,868	924,868	0	0	0	0
B.2.p	B.2.p) Altri servizi sanitari e sociosanitari a rilevanza sanitaria	73,409,489	73,409,489	0	0	0	0	61,373,778	47,012,057	0	0	14,361,721	0
B.2.q	B.2.q) Costi per differenziale Tariffe TUC	0	0	0	0	0	0	0	0	0	0	0	0
B3	**B3) Acquisti di servizi non sanitari**	**20,013,712**	**20,013,712**	**0**	**0**	**0**	**0**	**18,381,705**	**17,404,681**	**0**	**0**	**977,024**	**0**
B.3.a	B.3.a) Servizi non sanitari	18,916,517	18,916,517	0	0	0	0	17,559,673	16,584,649	0	0	975,024	0
B.3.b	B.3.b) Consulenze, collaborazioni, interinale, altre prestazioni di lavoro non sanitarie	535,732	535,732	0	0	0	0	534,732	534,732	0	0	0	0
B.3.c	B.3.c) Formazione	561,463	561,463	0	0	0	0	287,300	285,300	0	0	2,000	0
B4	**B4) Manutenzione e riparazione**	**4,854,796**	**4,854,796**	**0**	**0**	**0**	**0**	**5,246,300**	5,246,300	0	0	0	0
B5	**B5) Godimento di beni di terzi**	**2,862,924**	**2,862,924**	**0**	**0**	**0**	**0**	**2,893,659**	2,893,659	0	0	0	0
B6	**B6) Costi del personale**	**112,868,512**	**112,868,512**	**0**	**0**	**0**	**0**	**111,029,062**	**111,029,062**	**0**	**0**	**0**	**0**
B.6.a	B.6.a) Personale dirigente medico	35,426,498	35,426,498	0	0	0	0	35,077,940	35,077,940	0	0	0	0
B.6.b	B.6.b) Personale dirigente ruolo sanitario non medico	6,902,731	6,902,731	0	0	0	0	6,791,625	6,791,625	0	0	0	0
B.6.c	B.6.c) Personale comparto ruolo sanitario	31,597,971	31,597,971	0	0	0	0	30,978,749	30,978,749	0	0	0	0
B.6.d	B.6.d) Personale dirigente altri ruoli	6,578,742	6,578,742	0	0	0	0	6,432,606	6,432,606	0	0	0	0
B.6.e	B.6.e) Personale comparto altri ruoli	32,362,570	32,362,570	0	0	0	0	31,748,142	31,748,142	0	0	0	0
B7	**B7) Oneri diversi di gestione**	**2,735,157**	**2,735,157**	**0**	**0**	**0**	**0**	**24,109,666**	1,829,899	**0**	0	22,279,767	**0**
B8	**B8) Ammortamenti**	**6,792,700**	**6,792,700**	**0**	**0**	**0**	**0**	**6,792,700**	**6,792,700**	**0**	**0**	**0**	**0**
B.8.a	B.8.a) Ammortamento immobilizzazioni immateriali	253,625	253,625	0	0	0	0	253,625	253,625	0	0	0	0
B.8.b	B.8.b) Ammortamento fabbricati	5,531,024	5,531,024	0	0	0	0	5,531,024	5,531,024	0	0	0	0
B.8.c	B.8.c) Ammortamento altre immobilizzazioni materiali	1,008,051	1,008,051	0	0	0	0	1,008,051	1,008,051	0	0	0	0
B9	**B9) Svalutazione dei crediti**	**0**	**0**	**0**	**0**	**0**	**0**	**0**	**0**	**0**	**0**	**0**	**0**
B.9.a	B.9.a) Svalutazione dei crediti	0	0	0	0	0	0	0	0	0	0	0	0
B10	**B10) Variazione delle rimanenze**	**0**	**0**	**0**	**0**	**0**	**0**	**0**	**0**	**0**	**0**	**0**	**0**
B.10.a	B.10.a) Variazione rimanenze sanitarie	0	0	0	0	0	0	0	0	0	0	0	0
B.10.b	B.10.b) Variazione rimanenze non sanitarie	0	0	0	0	0	0	0	0	0	0	0	0
B11	**B11) Accantonamenti**	**9,511,855**	**9,511,855**	**0**	**0**	**0**	**0**	3,473,675	**3,473,675**	**0**	**0**	**0**	**0**
B.11.a	B.11.a) Accantonamenti per rischi	0	0	0	0	0	0	0	0	0	0	0	0
B.11.b	B.11.b) Accantonamenti per premio operosità	157,542	157,542	0	0	0	0	160,700	160,700	0	0	0	0
B.11.c	B.11.c) Accantonamenti per quote inutilizzate contributi vincolati	5,657,400	5,657,400	0	0	0	0	0	0	0	0	0	0
B.11.d	B.11.d) Altri accantonamenti	3,696,913	3,696,913	0	0	0	0	3,312,975	3,312,975	0	0	0	0
B_T	**TOTALE B)**	**5,832,148,059**	**5,832,148,059**	**0**	**0**	**0**	**0**	5,596,890,872	**5,517,397,647**	**0**	**0**	**79,293,225**	**0**
B_Z	**Differenza tra valore e costi della produzione**	**(234,479,184)**	**(234,479,184)**	**0**	**0**	**0**	**0**	(181,588,440)	**(181,588,440)**	**0**	**0**	**0**	**0**
C	**C) Proventi e oneri finanziari**												
C1	**C1) Interessi attivi e altri proventi finanziari**	**14,559**	**14,559**	**0**	**0**	**0**	**0**	0	0	0	0	0	0
C2	**C2) Interessi passivi e altri oneri finanziari**	**0**	**0**	**0**	**0**	**0**	**0**	**0**	0	0	0	0	**0**
C_T	**TOTALE C)**	**14,559**	**14,559**	**0**	**0**	**0**	**0**	**0**	**0**	**0**	**0**	**0**	**0**
D	**D) Rettifiche di valore di attività finanziarie**												
D1	**D1) Rivalutazioni**	**0**	**0**	**0**	**0**	**0**	**0**	**0**	0	0	0	0	**0**
D2	**D2) Svalutazioni**	**0**	**0**	**0**	**0**	**0**	**0**	**0**	0	0	0	0	**0**
D_T	**TOTALE D)**	**0**	**0**	**0**	**0**	**0**	**0**	**0**	0	**0**	**0**	**0**	**0**
E	**E) Proventi e oneri straordinari**												
E1	**E1) Proventi straordinari**	**327,886,308**	**327,886,308**	**0**	**0**	**0**	**0**	**189,423,333**	**189,423,333**	**0**	**0**	**0**	**0**
E.1.a	E.1.a) Plusvalenze	0	0	0	0	0	0	0	0	0	0	0	0
E.1.b	E.1.b) Altri proventi straordinari	327,886,308	327,886,308	0	0	0	0	189,423,333	189,423,333	0	0	0	0
E2	**E2) Oneri straordinari**	**85,461,590**	**85,461,590**	**0**	**0**	**0**	**0**	**0**	**0**	**0**	**0**	**0**	**0**
E.2.a	E.2.a) Minusvalenze	0	0	0	0	0	0	0	0	0	0	0	0
E.2.b	E.2.b) Altri oneri straordinari	85,461,590	85,461,590	0	0	0	0	0	0	0	0	0	0
E_T	**TOTALE E)**	**242,424,718**	**242,424,718**	**0**	**0**	**0**	**0**	**189,423,333**	**189,423,333**	**0**	**0**	**0**	**0**
E_Z	**Risultato prima delle imposte**	**7,960,093**	**7,960,093**	**0**	**0**	**0**	**0**	**7,834,893**	**7,834,893**	**0**	**0**	**0**	**0**
Y	**Y) Imposte sul reddito dell'esercizio**												
Y1	**Y1) IRAP**	**7,750,093**	**7,750,093**	**0**	**0**	**0**	**0**	**7,624,893**	**7,624,893**	**0**	**0**	**0**	**0**
Y.1.a	Y.1.a) IRAP relativa a personale dipendente	7,536,325	7,536,325	0	0	0	0	7,411,364	7,411,364	0	0	0	0
Y.1.b	Y.1.b) IRAP relativa a collaboratori e personale assimilato a lavoro dipendente	206,070	206,070	0	0	0	0	205,831	205,831	0	0	0	0
Y.1.c	Y.1.c) IRAP relativa ad attività di libera professione (intramoenia)	7,698	7,698	0	0	0	0	7,698	7,698	0	0	0	0
Y.1.d	Y.1.d) IRAP relativa ad attività commerciali	0	0	0	0	0	0	0	0	0	0	0	0
Y2	**Y2) IRES**	**210,000**	**210,000**	**0**	**0**	**0**	**0**	**210,000**	**210,000**	**0**	**0**	**0**	0
Y3	**Y3) Accantonamento a F.do Imposte (Accertamenti, condoni, ecc.)**	**0**	**0**	**0**	**0**	**0**	**0**	**0**	**0**	**0**	**0**	**0**	0
Y_T	**TOTALE Y)**	**7,960,093**	**7,960,093**	**0**	**0**	**0**	**0**	**7,834,893**	**7,834,893**	**0**	**0**	**0**	**0**
Z_99	**Utile (perdita) dell'esercizio**	**0**	**0**	**0**	**0**	**0**	**0**	**0**	**0**	**0**	**0**	**0**	**0**

F.to Il Direttore Generale ai sensi D.Lgs. 39/93 ----------

F.to Il Responsabile Economico Finanziario ai sensi D.Lgs. 39/93 ----------

PROPRIETÀ

Tabelle allegate nota integrativa di: ATS DELLA CITTA' METROPOLITANA DI MILANO - Preventivo 2024

TOTALE

CONTO ECONOMICO - Dati in €.

				Prechiusura al 3° trimestre 2023	Preventivo al 31/12/2024	Variazione	Variazione %	Budget primo trimestre 2024	Budget secondo trimestre 2024	Budget terzo trimestre 2024	Budget al quarto trimestre 2024
40000000000000	4.10.00.00.000.000.00.000	**A) VALORE DELLA PRODUZIONE**	€	**5,597,668,875**	**5,415,102,432**	***(182,566,443)***	**-3.26%**	**1,353,775,529**	**1,353,775,632**	**1,353,775,634**	**1,353,775,637**

				Prechiusura al 3° trimestre 2023	Preventivo al 31/12/2024	Variazione	Variazione %	Budget primo trimestre 2024	Budget secondo trimestre 2024	Budget terzo trimestre 2024	Budget al quarto trimestre 2024
40100000000000	4.10.10.00.000.000.00.000	**A.1) Contributi in conto esercizio - Totale**	€.	**5,350,541,356**	**5,062,426,317**	***(288,115,039)***	***-5.38%***	**1,265,606,513**	**1,265,606,599**	**1,265,606,601**	**1,265,606,604**

40101000000000	4.10.10.10.000.000.00.000	**A.1.A) Contributi da Regione per quota Fondo Sanitario regionale - Totale**	**€.**	**5,313,327,597**	**5,050,979,548**	***(262,348,049)***	**-4.94%**	**1,262,744,821**	**1,262,744,907**	**1,262,744,909**	**1,262,744,911**

COD_COGE_NI	COD_COGE_NI_old	Descrizione		Prechiusura al 3° trimestre 2023	Preventivo al 31/12/2024	Variazione	Variazione %	Budget primo trimestre 2024	Budget secondo trimestre 2024	Budget terzo trimestre 2024	Budget al quarto trimestre 2024
40101010000000	4.10.10.10.010.000.00.000	Finanziamento di parte corrente (FSR indistinto)	€.	4,548,114,130	4,289,470,921	*(258,643,209)*	-5.69%	1,072,367,668	1,072,367,749	1,072,367,751	1,072,367,753
40101030000000	4.10.10.10.015.000.00.000	Finanziamento di parte corrente Territorio (FSR indistinto) [ASSI per ATS]	€.	697,420,092	699,711,542	*2,291,450*	0.33%	174,927,886	174,927,886	174,927,885	174,927,885
40101040000000	4.10.10.10.016.000.00.000	Funzioni	€.	3,301,042	3,301,042	*0*	0.00%	825,259	825,261	825,261	825,261
40101040010000	4.10.10.10.016.100.00.000	Funzioni - Pronto Soccorso	€.	0	0	*0*		0	0	0	0
40101040020000	4.10.10.10.016.200.00.000	Funzioni - Altro	€.	0	0	*0*		0	0	0	0
40101040030000	4.10.10.10.020.000.00.000	Funzioni non tariffate (FSR indistinto)	€.	3,301,042	3,301,042	*0*	0.00%	825,259	825,261	825,261	825,261
40101060000000	4.10.10.10.041.000.00.000	Quota finalizzata per il Piano aziendale di cui all'art. 1, comma 528, L. 208/2015	€.	0	0	*0*		0	0	0	0
40101080000000	4.10.10.10.050.000.00.000	Contributi per obiettivi di piano sanitario nazionale (di parte corrente) (FSR indistinto)	€.	0	0	*0*		0	0	0	0
40101100000000	4.10.10.10.060.000.00.000	Finanziamento di parte corrente (FSR indistinto finalizzato da Regione)	€.	0	0	*0*		0	0	0	0
40101110000000	4.10.10.10.090.000.00.000	Altri contributi da Regione (FSR indistinto)	€.	20,718,809	16,978,292	*(3,740,517)*	-18.05%	4,244,571	4,244,574	4,244,574	4,244,573
40101120000000	4.10.10.10.095.000.00.000	Altri contributi da Regione per servizi socio-sanitari (ASSI)-(FSR indistinto)	€.	303,334	303,334	*0*	0.00%	75,833	75,832	75,834	75,835
40101130000000	4.10.10.10.210.000.00.000	Contributi da Regione (FSR vincolato)	€.	43,470,190	41,214,417	*(2,255,773)*	-5.19%	10,303,604	10,303,605	10,303,604	10,303,604

40102000000000	4.10.10.20.000.000.00.000	**A.1.B) Contributi c/esercizio da enti pubblici (Extra Fondo) - Totale**	€.	**37,213,759**	**11,446,769**	***(25,766,990)***	**-69.24%**	**2,861,692**	**2,861,692**	**2,861,692**	**2,861,693**

COD_COGE_NI	COD_COGE_NI_old	Descrizione		Prechiusura al 3° trimestre 2023	Preventivo al 31/12/2024	Variazione	Variazione %	Budget primo trimestre 2024	Budget secondo trimestre 2024	Budget terzo trimestre 2024	Budget al quarto trimestre 2024
40102010020000	4.10.10.20.010.020.00.000	Contributi da Regione (extra fondo) - Altri contributi regionali extra fondo	€.	0	0	*0*		0	0	0	0
40102010040000	4.10.10.20.010.030.00.000	Contributi da Regione (extra fondo) - Vincolati	€.	0	0	*0*		0	0	0	0
40102020010000	4.10.10.20.015.010.00.000	Contributi da Regione (extra fondo) - Risorse aggiuntive da bilancio regionale a titolo di copertura LEA	€.	0	0	*0*		0	0	0	0
40102020020000	4.10.10.20.015.020.00.000	Contributi da Regione (extra fondo) - Risorse aggiuntive da bilancio regionale a titolo di copertura extra LEA	€.	1,890,000	1,890,000	*0*	0.00%	472,500	472,500	472,500	472,500
40102030010000	4.10.10.20.020.005.00.000	Contributi da Ministero della Salute (extra fondo) - erogati da Regione	€.	586,088	0	*(586,088)*	-100.00%	0	0	0	0
40102030010100	4.10.10.20.020.006.00.000	Contributo per Stranieri Temporaneamente Presenti (STP- onere 9)	€.	0	0	*0*		0	0	0	0
40102030010200	4.10.10.20.020.007.00.000	Contributi per il contrasto al Gioco d'Azzardo Patologico (GAP)	€.	0	0	*0*		0	0	0	0
40102030010400	4.10.10.20.020.009.00.000	Contributi da Ministero della Salute (extra fondo) - erogati da Stato	€.	0	0	*0*		0	0	0	0
40102030020000	4.10.10.20.020.010.00.000	Contributi da U.E.	€.	0	0	*0*		0	0	0	0
40102030040000	4.10.10.20.020.030.00.000	Contributi vincolati da enti pubblici (extra fondo) - Vincolati	€.	0	0	*0*		0	0	0	0
40102030040010	4.10.10.20.020.030.10.000	Contributi vincolati da enti pubblici (extra fondo) - erogati tramite Regione	€.	0	0	*0*		0	0	0	0
40102030040100	4.10.10.20.020.031.00.000	Contributi vincolati da MEF - PNRR (Extra fondo) - vincolati	€.	26,598,681	0	*(26,598,681)*	-100.00%	0	0	0	0
40102030050000	4.10.10.20.020.035.00.000	Contributi da altri enti pubblici (extra fondo) - Altro	€.	99,054	0	*(99,054)*	-100.00%	0	0	0	0
40102030060000	4.10.10.20.020.036.00.000	Contributi da altri soggetti pubblici (extra fondo) - in attuazione dell'art.79, comma 1 sexies lettera c), del D.L. 112/2008, convertito con legge 133/2008 e della legge 23 dicembre 2009 n. 191	€.	0	0	*0*		0	0	0	0
40102030070000	4.10.10.20.020.040.00.000	Contributi obbligatori L. 210/92 (extra fondo) - Vincolati	€.	8,039,936	8,039,936	*0*	0.00%	2,009,984	2,009,984	2,009,984	2,009,984
40102040010000	4.10.10.20.030.010.00.000	Contributi da ATS/ASST/Fondazioni della Regione (extra fondo) - Vincolati	€.	0	0	*0*		0	0	0	0
40102040020000	4.10.10.20.030.020.00.000	Contributi da ATS/ASST/Fondazioni della Regione (extra fondo) - Altro	€.	0	0	*0*		0	0	0	0
40102060010000	4.10.10.20.600.010.00.000	Fondo sociale regionale parte corrente - risorse per ambiti distrettuali	€.	0	0	*0*		0	0	0	0
40102060050000	4.10.10.20.600.050.00.000	Contributi da Regione per esercizio funzioni di vigilanza	€.	0	0	*0*		0	0	0	0
40102060060000	4.10.10.20.600.060.00.000	Contributi da Regione per funzioni trasferite ai Comuni in materia di autorizzazione al funzionamento e accreditamento	€.	0	0	*0*		0	0	0	0
40102060070000	4.10.10.20.600.070.00.000	Altri contributi da Regione (Bilancio sociale)	€.	0	1,516,833	*1,516,833*		379,208	379,208	379,208	379,209
40102060080000	4.10.10.20.600.110.00.000	Fondo nazionale per le politiche sociali - risorse per ambiti distrettuali	€.	0	0	*0*		0	0	0	0
40102060090000	4.10.10.20.600.120.00.000	Fondo nazionale per le politiche sociali - quota per gestione amministrativa	€.	0	0	*0*		0	0	0	0
40102060120000	4.10.10.20.600.145.00.000	Fondo nazionale per le non autosufficienze - risorse per ambiti distrettuali	€.	0	0	*0*		0	0	0	0
40102060130000	4.10.10.20.600.148.00.000	Fondo nazionale per le non autosufficienze - risorse ATS	€.	0	0	*0*		0	0	0	0
40102060150000	4.10.10.20.600.210.00.000	Contributi da Comuni per attività socio assistenziali	€.	0	0	*0*		0	0	0	0

40103000000000	4.10.10.30.000.000.00.000	**A.1.C) Contributi c/esercizio da enti privati - Totale**	€.	-	-	*0*		-	-	-	-

COD_COGE_NI	COD_COGE_NI_old	Descrizione		Prechiusura al 3° trimestre 2023	Preventivo al 31/12/2024	Variazione	Variazione %	Budget primo trimestre 2024	Budget secondo trimestre 2024	Budget terzo trimestre 2024	Budget al quarto trimestre 2024
40103010000000	4.10.10.30.010.000.00.000	Contributi da persone giuridiche private - Vincolati	€.	0	0	*0*		0	0	0	0

PROVA

40103020000000	4.10.10.30.020.000.00.000	Contributi da persone fisiche private - Vincolati	€.	0	0	0		0	0	0	0	0
40103030000000	4.10.10.30.030.000.00.000	Contributo del Tesoriere - Indistinto	€.	0	0	0		0	0	0	0	0
40103040000000	4.10.10.30.080.000.00.000	Altri contributi da privati - Indistinto	€.	0	0	0		0	0	0	0	0

				Prechiusura al 3° trimestre 2023	Preventivo al 31/12/2024	Variazione	Variazione %	Budget primo trimestre 2024	Budget secondo trimestre 2024	Budget terzo trimestre 2024	Budget al quarto trimestre 2024
40110000000000	4.10.11.00.000.000.00.000	**A.1a) Rettifica contributi c/esercizio per destinazione ad investimenti - Totale**	**€.**	**0**	**0**	**0**		**0**	**0**	**0**	**0**
40110010000000	4.10.11.10.000.000.00.000	**A.1a.A) Rettifica contributi c/esercizio per destinazione ad investimenti**	€.	-	-	*0*		-	-	-	-

COD_COGE_NI	COD_COGE_NI_old	Descrizione		Prechiusura al 3° trimestre 2023	Preventivo al 31/12/2024	Variazione	Variazione %	Budget primo trimestre 2024	Budget secondo trimestre 2024	Budget terzo trimestre 2024	Budget al quarto trimestre 2024
40110010010000	4.10.11.10.010.000.00.000	Rettifica contributi c/esercizio per destinazione ad investimenti - Contributi da Regione per quota F.S. Regionale)	€.	0	0	*0*		0	0	0	0
40110010020000	4.10.11.10.015.000.00.000	Rettifica contributi c/esercizio per destinazione ad investimenti - Contributi da ATS/ASST/Fondazioni della Regione)	€.	0	0	*0*		0	0	0	0
40110010030000	4.10.11.10.020.000.00.000	Rettifica contributi c/esercizio per destinazione ad investimenti - altri contributi	€.	0	0	*0*		0	0	0	0

				Prechiusura al 3° trimestre 2023	Preventivo al 31/12/2024	Variazione	Variazione %	Budget primo trimestre 2024	Budget secondo trimestre 2024	Budget terzo trimestre 2024	Budget al quarto trimestre 2024
40120000000000	4.10.12.00.000.000.00.000	**A.1b) Utilizzo fondi per quote inutilizzate contributi vincolati di esercizi precedenti - Totale**	**€.**	**28,052,720**	**78,567,079**	**50,514,359**	**180.07%**	**19,641,769**	**19,641,770**	**19,641,770**	**19,641,770**
40120010000000	4.10.12.10.000.000.00.000	**A.1b.A) Utilizzo fondi per quote inutilizzate contributi vincolati di esercizi precedenti**	€.	**28,052,720**	**78,567,079**	**50,514,359**	**180.07%**	**19,641,769**	**19,641,770**	**19,641,770**	**19,641,770**

COD_COGE_NI	COD_COGE_NI_old	Descrizione		Prechiusura al 3° trimestre 2023	Preventivo al 31/12/2024	Variazione	Variazione %	Budget primo trimestre 2024	Budget secondo trimestre 2024	Budget terzo trimestre 2024	Budget al quarto trimestre 2024
40120010010000	4.10.12.10.005.000.00.000	Utilizzo fondi per quote inutilizzate contributi di esercizi precedenti da Regione o Prov. Aut. per quota F.S. regionale indistinto finalizzato	€.	4,360,532	0	*(4,360,532)*	-100.00%	0	0	0	0
40120010020000	4.10.12.10.010.000.00.000	Utilizzo fondi per quote inutilizzati contributi vincolati esercizi precedenti da Regione per quota FSR Vincolato	€.	17,829,737	0	*(17,829,737)*	-100.00%	0	0	0	0
40120010030000	4.10.12.10.012.000.00.000	Utilizzo fondi per quote inutilizzati contributi esercizi precedenti da Regione per quota FSR indistinto	€.	1,450,985	0	*(1,450,985)*	-100.00%	0	0	0	0
40120010040000	4.10.12.10.013.000.00.000	Utilizzo fondi per quote inutilizzate finanziamento di parte corrente per servizi socio-sanitari (ASSI) da contributi esercizi precedenti da Regione - quota FSR indistinto	€.	1,291,450	0	*(1,291,450)*	-100.00%	0	0	0	0
40120010050000	4.10.12.10.015.000.00.000	Utilizzo fondi per quote inutilizzati contributi vincolati esercizi precedenti da ATS/ASST/Fondazioni per quota FSR Vincolato	€.	2,064	0	*(2,064)*	-100.00%	0	0	0	0
40120010070000	4.10.12.10.020.000.00.000	Utilizzo fondi per quote inutilizzati contributi vincolati esercizi precedenti da soggetti pubblici (extra fondo) Vincolati	€.	3,117,952	78,567,079	*75,449,127*	2419.83%	19,641,769	19,641,770	19,641,770	19,641,770
40120010080000	4.10.12.10.025.000.00.000	Utilizzo fondi per quote inutilizzati per servizi socio sanitari (ASSI) di contributi esercizi precedenti da Regione (extra fondo)	€.	0	0	*0*		0	0	0	0
40120010080100	4.10.12.10.026.000.00.000	(Utilizzo fondi per quote inutilizzate contributi vincolati esercizi precedenti da MEF - PNRR (extra fondo) Vincolati)	€.	0	0	*0*		0	0	0	0
40120010130000	4.10.12.10.055.000.00.000	Utilizzo fondi per quote inutilizzate contributi vincolati esercizi precedenti da privati (altro)	€.	0	0	*0*		0	0	0	0

				Prechiusura al 3° trimestre 2023	Preventivo al 31/12/2024	Variazione	Variazione %	Budget primo trimestre 2024	Budget secondo trimestre 2024	Budget terzo trimestre 2024	Budget al quarto trimestre 2024
40200000000000	4.10.20.00.000.000.00.000	**A.2) Proventi e ricavi diversi - Totale**	**€.**	**209,022,770**	**264,191,071**	**55,168,301**	**26.39%**	**66,047,762**	**66,047,770**	**66,047,769**	**66,047,770**
40201000000000	4.10.20.10.000.000.00.000	**A.2.A) Ricavi per prestazioni sanitarie e sociosanitarie a rilevanza sanitaria - Totale**	€.	**207,961,475**	**263,156,399**	*55,194,924*	**26.54%**	**65,789,097**	**65,789,101**	**65,789,100**	**65,789,101**

COD_COGE_NI	COD_COGE_NI_old	Descrizione		Prechiusura al 3° trimestre 2023	Preventivo al 31/12/2024	Variazione	Variazione %	Budget primo trimestre 2024	Budget secondo trimestre 2024	Budget terzo trimestre 2024	Budget al quarto trimestre 2024
40201040010010	4.10.20.10.040.010.01.000	Ricavi per farmaci File F (escluso HCV) per la ATS di appartenenza	€.	0	0	*0*		0	0	0	0
40201060050000	4.10.20.10.060.090.00.000	(ricavi per Altre prestazioni - codice onere - 7 - File F, Doppio Canale, I Ciclo)	€.	0	0	*0*		0	0	0	0
40201100060010	4.10.20.10.130.027.00.000	Ricavi per cessioni di emocomponenti e cellule staminali di produzione regionale VS ATS, ASST, IRCCS della Regione	€.	0	0	*0*		0	0	0	0
40201100060020	4.10.20.10.130.028.00.000	Ricavi per cessioni di emocomponenti e cellule staminali NON di produzione regionale VS ATS, ASST, IRCCS della Regione	€.	0	0	*0*		0	0	0	0
40201100070010	4.10.20.10.130.029.00.000	Prestazioni assistenza domiciliare integrata (ADI) per ATS di appartenenza	€.	0	0	*0*		0	0	0	0
40201100070020	4.10.20.10.130.030.00.000	Prestazioni assistenza domiciliare integrata (ADI) per altre ATS lombarde)	€.	0	0	*0*		0	0	0	0
40201100080000	4.10.20.10.130.050.00.000	Prestazioni di trasporto ambulanze ed elisoccorso Fuori regione (Mobilità attiva in compensazione)	€.	0	0	*0*		0	0	0	0
40201110010000	4.10.20.10.190.010.00.000	Altre prestazioni sanitarie v/ATS di appartenenza	€.	0	0	*0*		0	0	0	0
40201110010100	4.10.20.10.190.012.00.000	Subacuti v/ATS di appartenenza	€.	0	0	*0*		0	0	0	0
40201110010200	4.10.20.10.190.014.00.000	Nuove Reti Sanitarie v/ATS di appartenenza	€.	0	0	*0*		0	0	0	0
40201110020000	4.10.20.10.190.020.00.000	Altre prestazioni sanitarie verso altre ATS/ASST/Fondazioni lombardi	€.	0	0	*0*		0	0	0	0
40201110030000	4.10.20.10.190.021.00.000	Ricavi per prestazioni di cure palliative domiciliari per ATS di appartenenza	€.	0	0	*0*		0	0	0	0
40201110040000	4.10.20.10.190.022.00.000	Ricavi per prestazioni di cure palliative domiciliari per altre ATS lombarde	€.	0	0	*0*		0	0	0	0
40201110043000	4.10.20.10.190.023.00.000	Altre prestazioni sanitarie verso altre ATS/ASST/Fondazioni lombardi	€.	0	0	*0*		0	0	0	0
40201110046000	4.10.20.10.190.024.00.000	Ricavi per prestazioni di cure palliative residenziali per altre ATS lombarde	€.	0	0	*0*		0	0	0	0
40201110020100	4.10.20.10.190.025.00.000	Subacuti v/altre ATS/ASST/IRCCS	€.	0	0	*0*		0	0	0	0
40201110020200	4.10.20.10.190.026.00.000	Nuove Reti Sanitarie v/altre ATS/ASST/IRCCS	€.	0	0	*0*		0	0	0	0
40201110050000	4.10.20.10.190.030.00.000	Altre prestazioni sanitarie ad altri soggetti pubblici	€.	0	0	*0*		0	0	0	0
40201110060000	4.10.20.10.190.040.00.000	Prestazioni assistenza integrativa da pubblico (extraregione) - (soggette a compensazione)	€.	0	0	*0*		0	0	0	0
40201110070000	4.10.20.10.190.041.00.000	Prestazioni assistenza protesica da pubblico (extraregione) - (soggette a compensazione)	€.	0	0	*0*		0	0	0	0
40201110080000	4.10.20.10.190.050.00.000	Altre prestazioni sanitarie a soggetti pubblici extraregione (soggette a compensazione)	€.	0	0	*0*		0	0	0	0
40201110090000	4.10.20.10.190.055.00.000	Altre prestazioni sanitarie a soggetti pubblici extraregione (non in compensazione)	€.	200,000	200,000	*0*	0.00%	50,000	50,000	50,000	50,000
40201120030000	4.10.20.10.200.020.00.000	Altre prestazioni socio sanitarie verso altre ATS/ASST/Fondazioni lombardi	€.	0	0	*0*		0	0	0	0
40201120040000	4.10.20.10.200.030.00.000	Altre prestazioni socio sanitarie ad altri soggetti pubblici	€.	0	0	*0*		0	0	0	0
40201140020000	4.10.20.10.300.020.00.000	Ricavi per consulenza sanitaria v/altre ATS-ASST-Fondazioni della Regione)	€.	0	0	*0*		0	0	0	0
40201140030000	4.10.20.10.300.030.00.000	Ricavi per consulenza sanitaria ad altri soggetti pubblici	€.	90,000	100,000	*10,000*	11.11%	25,000	25,000	25,000	25,000
40201140050000	4.10.20.10.300.060.00.000	Ricavi per consulenza sanitaria a privati	€.	0	0	*0*		0	0	0	0

PROPRIETARY

40201150010000	4.10.20.10.400.010.00.000	Ricavi per prestazioni sanitarie erogate a soggetti privati	€.	0	0	0		0	0	0	0	0
40201150020000	4.10.20.10.400.110.00.000	Ricavi per prestazioni socio sanitarie a soggetti privati	€.	0	0	0		0	0	0	0	0
40201160020000	4.10.20.10.500.020.00.000	Ricavi per libera professione ex art. 55 c.1 lett. a) - b) CcnI - (Area specialistica)	€.	0	0	0		0	0	0	0	0
40201160030000	4.10.20.10.500.030.00.000	Ricavi per libera professione ex art. 55 c.1 lett. a) - b) CcnI - (Area sanità pubblica)	€.	24,745	24,745	0	0.00%	6,187	6,186	6,186	6,186	6,186
40201160040000	4.10.20.10.500.110.00.000	Ricavi per servizi di consulenza sanitaria in area pagamento (art. 55 c.1 lett. c) d) ed ex art. 57-58 CCNL	€.	105,894	105,894	0	0.00%	26,472	26,474	26,474	26,474	26,474
40201160050000	4.10.20.10.500.120.00.000	Ricavi per servizi di consulenza sanitaria in area pagamento (art. 55 c.1 lett. c) d) ed ex art. 57-58 CCNL) verso ATS-ASST-Fondazioni della Regione	€.	0	0	0		0	0	0	0	0
40201160060000	4.10.20.10.500.210.00.000	Ricavi per prestazioni sanitarie intramoenia - Altro	€.	0	0	0		0	0	0	0	0
40201170010000	4.10.20.10.600.110.00.000	Ricavi di ATS per attività di prevenzione e sicurezza ambiente di lavoro - certificazioni	€.	1,377,320	1,390,000	12,680	0.92%	347,500	347,500	347,500	347,500	347,500
40201170020000	4.10.20.10.600.120.00.000	Ricavi di ATS per attività di prevenzione e sicurezza ambiente di lavoro - sanzioni	€.	3,287,103	3,444,000	156,897	4.77%	861,000	861,000	861,000	861,000	861,000
40201180010000	4.10.20.10.600.210.00.000	Ricavi di ATS per attività di igiene pubblica ed ambientale - certificazioni	€.	596,000	559,000	(37,000)	-6.21%	139,750	139,750	139,750	139,750	139,750
40201180020000	4.10.20.10.600.220.00.000	Ricavi di ATS per attività di igiene pubblica ed ambientale - sanzioni	€.	28,000	28,000	0	0.00%	7,000	7,000	7,000	7,000	7,000
40201190010000	4.10.20.10.600.310.00.000	Ricavi di ATS per attività nel campo igiene degli alimenti - certificazioni	€.	600,000	550,000	(50,000)	-8.33%	137,500	137,500	137,500	137,500	137,500
40201190020000	4.10.20.10.600.320.00.000	Ricavi di ATS per attività nel campo igiene degli alimenti - sanzioni	€.	950,000	1,222,000	272,000	28.63%	305,500	305,500	305,500	305,500	305,500
40201200010000	4.10.20.10.600.410.00.000	Ricavi di ATS attività veterinaria da privato - certificazioni	€.	1,690,000	1,690,000	0	0.00%	422,500	422,500	422,500	422,500	422,500
40201200020000	4.10.20.10.600.420.00.000	Ricavi di ATS attività veterinaria da privato - sanzioni	€.	220,000	250,000	30,000	13.64%	62,500	62,500	62,500	62,500	62,500
40201200030000	4.10.20.10.600.450.00.000	Ricavi di ATS attività veterinaria da pubblico	€.	0	0	0		0	0	0	0	0
40201210010000	4.10.20.10.600.800.00.000	Ricavi di ATS per attività di prevenzione, salute ambiente di lavoro, igiene pubblica ed ambientale verso ATS/ASST/Fondazioni della Regione	€.	59,520	49,130	(10,390)	-17.46%	12,282	12,283	12,282	12,283	12,283
40201220010000	4.10.20.10.650.010.00.000	Ricavi di ATS per sanzioni amministrative art. 12-bis, L.R. 31/1997 - a soggetti privati	€.	550,000	630,000	80,000	14.55%	157,500	157,500	157,500	157,500	157,500
40201220020000	4.10.20.10.650.020.00.000	Ricavi di ATS per sanzioni amministrative art. 12-bis, L.R. 31/1997 ATS/ASST/Fondazioni della Regione	€.	304,000	0	(304,000)	-100.00%	0	0	0	0	0
40201230010000	4.10.20.10.800.010.00.000	Altri ricavi propri di ATS - a soggetti privati	€.	3,000	3,500	500	16.67%	875	875	875	875	875
40201240020000	4.10.20.10.020.900.00.000	REGIONE: Prestazioni servizi farmaceutica convenzionata Fuori regione (Mobilità attiva in compensazione)	€.	0	0	0		0	0	0	0	0
40201240030000	4.10.20.10.040.900.00.000	REGIONE: Prestazioni termali Fuori regione (Mobilità attiva in compensazione)	€.	0	0	0		0	0	0	0	0
40201250000000	4.10.20.10.100.900.00.000	REGIONE: Altre prestazioni sanitarie - Mobilità attiva internazionale	€.	0	0	0		0	0	0	0	0
40201250010000	4.10.20.10.100.900.10.000	Ricoveri Ricavi - Mobilità attiva internazionale	€.	0	0	0		0	0	0	0	0
40201250020000	4.10.20.10.100.900.20.000	Ambulatoriale Ricavi - Mobilità attiva internazionale	€.	0	0	0		0	0	0	0	0
40201250030000	4.10.20.10.100.900.30.000	Altre prestazioni sanitarie Ricavi - Mobilità attiva internazionale	€.	0	0	0		0	0	0	0	0
40201250040000	4.10.20.10.100.900.31.000	Altre prestazioni sanitarie a rilevanza sanitaria - Mobilità attiva Internazionale rilevata dalle ASST, IRCCS	€.	0	0	0		0	0	0	0	0
40201250050000	4.10.20.10.100.900.32.000	Ricoveri - Mobilità attiva internazionale rilevata dalle ASST, IRCCS	€.	0	0	0		0	0	0	0	0
40201250060000	4.10.20.10.100.900.33.000	Ambulatoriale - Mobilità attiva Internazionale rilevata dalle ASST, IRCCS	€.	0	0	0		0	0	0	0	0
40201250070000	4.10.20.10.100.900.34.000	Altre prestazioni sanitarie e socosanitarie a rilevanza sanitaria ad Aziende sanitarie e casse mutua estera - (fatturate direttamente)	€.	0	0	0		0	0	0	0	0
40201260000000	4.10.20.10.110.900.00.000	REGIONE: Prestazioni di ricovero da privati verso residenti extraregione in compensazione (mobilità attiva)	€.	197,875,893	252,910,130	55,034,237	27.81%	63,227,531	63,227,533	63,227,533	63,227,533	63,227,533
40201260010000	4.10.20.10.120.900.00.000	REGIONE: Prestazioni ambulatoriali da privati verso residenti extraregione in compensazione (mobilità attiva) - escluso PS non seguito da Ricovero	€.	0	0	0		0	0	0	0	0
40201260020000	4.10.20.10.120.901.00.000	REGIONE: Prestazioni di pronto soccorso non seguite da ricovero da priv. Extraregione in compensazione (mobilità attiva)	€.	0	0	0		0	0	0	0	0
40201270010000	4.10.20.10.190.900.00.000	REGIONE: Prestazioni di File F da privati verso residenti extraregione in compensazione (mobilità attiva)	€.	0	0	0		0	0	0	0	0
40201280010000	4.10.20.10.200.900.00.000	REGIONE: Altre prestazioni sanitarie erogate da privati verso residenti extraregione in compensazione (mobilità attiva)	€.	0	0	0		0	0	0	0	0

40202000000000	4.10.20.20.000.000.00.000	**A.2.B) Ricavi per prestazioni non sanitarie - Totale**	€.	**611,900**	**611,750**	***(150)***	**-0.02%**	**152,936**	**152,938**	**152,938**	**152,938**

COD_COGE_NI	*COD_COGE_NI_old*	*Descrizione*		*Prechiusura al 3° trimestre 2023*	*Preventivo al 31/12/2024*	*Variazione*	*Variazione %*	*Budget primo trimestre 2024*	*Budget secondo trimestre 2024*	*Budget terzo trimestre 2024*	*Budget al quarto trimestre 2024*
40202020000000	4.10.20.20.020.010.00.000	Buoni mensa	€.	0	0	0		0	0	0	0
40202030000000	4.10.20.20.030.010.00.000	Proventi da sperimentazione farmaci	€.	0	0	0		0	0	0	0
40202050010000	4.10.20.20.050.010.00.000	Ricavi per formazione	€.	1,900	1,900	0	0.00%	475	475	475	475
40202050020000	4.10.20.20.050.020.00.000	Ricavi per formazione verso ATS/ASST/Fondazioni della Regione	€.	0	0	0		0	0	0	0
40202070010000	4.10.20.20.080.010.00.000	Altri ricavi per prestazioni non sanitarie verso ATS/ASST/Fondazioni della Regione	€.	600,000	599,850	(150)	-0.03%	149,961	149,963	149,963	149,963
40202070020000	4.10.20.20.080.011.00.000	Altri concorsi, recuperi e rimborsi da parte della Regione - GSA	€.	0	0	0		0	0	0	0
40202070030000	4.10.20.20.080.030.00.000	Altri ricavi per prestazioni non sanitarie verso altri enti pubblici	€.	0	0	0		0	0	0	0
40202070040000	4.10.20.20.080.080.00.000	Altri ricavi per prestazioni non sanitarie verso privati	€.	10,000	10,000	0	0.00%	2,500	2,500	2,500	2,500

40203000000000	4.10.20.30.000.000.00.000	**A.2.C) Altri proventi - Totale**	€.	**449,395**	**422,922**	***(26,473)***	**-5.89%**	**105,729**	**105,731**	**105,731**	**105,731**

COD_COGE_NI	*COD_COGE_NI_old*	*Descrizione*		*Prechiusura al 3° trimestre 2023*	*Preventivo al 31/12/2024*	*Variazione*	*Variazione %*	*Budget primo trimestre 2024*	*Budget secondo trimestre 2024*	*Budget terzo trimestre 2024*	*Budget al quarto trimestre 2024*
40203010000000	4.10.20.30.010.010.00.000	Affitti attivi	€.	433,474	409,000	(24,474)	-5.65%	102,250	102,250	102,250	102,250
40203030000000	4.10.20.30.010.020.00.000	Altri proventi non sanitari	€.	0	0	0		0	0	0	0
40203040000000	4.10.20.30.080.010.00.000	Altri proventi diversi verso ATS/ASST/Fondazioni della Regione	€.	15,921	13,922	(1,999)	-12.56%	3,479	3,481	3,481	3,481
40203050000000	4.10.20.30.080.030.00.000	Altri proventi diversi verso altri enti pubblici	€.	0	0	0		0	0	0	0
40203060000000	4.10.20.30.080.080.00.000	Altri proventi diversi verso privati	€.	0	0	0		0	0	0	0

				Prechiusura al 3° trimestre 2023	*Preventivo al 31/12/2024*	*Variazione*	*Variazione %*	*Budget primo trimestre 2024*	*Budget secondo trimestre 2024*	*Budget terzo trimestre 2024*	*Budget al quarto trimestre 2024*
40300000000000	4.10.30.00.000.000.00.000	**A.3) Concorsi, recuperi, rimborsi per attività tipiche - Totale**	**€.**	**3,404,668**	**3,270,604**	**(134,064)**	**-3.94%**	**817,650**	**817,651**	**817,652**	**817,651**

403010000000000	4.10.30.10.000.000.00.000	**A.3.A) Rimborsi assicurativi - Totale**	**€.**	**95,600**	**92,000**	**(3,600)**	**-3.77%**	**23,000**	**23,000**	**23,000**	**23,000**

COD_COGE_NI	COD_COGE_NI_old	Descrizione		Prechiusura al 3° trimestre 2023	Preventivo al 31/12/2024	Variazione	Variazione %	Budget primo trimestre 2024	Budget secondo trimestre 2024	Budget terzo trimestre 2024	Budget al quarto trimestre 2024
403010100000000	4.10.30.10.010.000.00.000	Rimborsi assicurativi	€.	95,600	92,000	(3,600)	-3.77%	23,000	23,000	23,000	23,000

403020000000000	4.10.30.20.000.000.00.000	**A.3.B) Altri concorsi, recuperi e rimborsi per attività tipiche - Totale**	**€.**	**3,309,068**	**3,178,604**	**(130,464)**	**-3.94%**	**794,650**	**794,651**	**794,652**	**794,651**

COD_COGE_NI	COD_COGE_NI_old	Descrizione		Prechiusura al 3° trimestre 2023	Preventivo al 31/12/2024	Variazione	Variazione %	Budget primo trimestre 2024	Budget secondo trimestre 2024	Budget terzo trimestre 2024	Budget al quarto trimestre 2024
403020100100000	4.10.30.20.010.010.00.000	Rimborso personale comandato e convenzionato c/o ATS/ASST/Fondazioni della Regione	€.	96,970	95,742	(1,228)	-1.27%	23,934	23,936	23,936	23,936
403020100200000	4.10.30.20.010.030.00.000	Rimborso personale comandato e convenzionato c/o altri enti pubblici	€.	267,939	198,808	(69,131)	-25.80%	49,702	49,702	49,702	49,702
403020100300000	4.10.30.20.010.060.00.000	Rimborso personale comandato e convenzionato c/o Regione Lombardia	€.	289,397	302,018	12,621	4.36%	75,505	75,504	75,505	75,504
403020300400000	4.10.30.20.030.035.00.000	(Rimborsi per Cessione di emocomponenti Extraregione)	€.	0	0	0		0	0	0	0
403020300600000	4.10.30.20.030.070.00.000	Rimborsi per vaccinazioni in copagamento	€.	0	0	0		0	0	0	0
403020400100000	4.10.30.20.040.010.00.000	Rimborso per acquisto altri beni da parte di ATS/ASST/Fondazioni della Regione	€.	0	0	0		0	0	0	0
403020400200000	4.10.30.20.040.030.00.000	Rimborso per acquisto altri beni da parte di altri enti pubblici	€.	0	0	0		0	0	0	0
403020500100000	4.10.30.20.050.010.00.000	Altri concorsi, recuperi e rimborsi per attività tipiche da parte di ATS/ASST/Fondazioni della Regione	€.	0	0	0		0	0	0	0
403020500200000	4.10.30.20.050.030.00.000	Altri concorsi, recuperi e rimborsi per attività tipiche da parte di altri enti pubblici	€.	0	0	0		0	0	0	0
403020500300000	4.10.30.20.050.060.00.000	Altri concorsi, recuperi e rimborsi per attività tipiche da parte di Regione Lombardia	€.	0	0	0		0	0	0	0
403020500400010	4.10.30.20.050.070.00.000	Ricavi GSA per differenziale saldo mobilità interregionale	€.	0	0	0		0	0	0	0
403020500400020	4.10.30.20.050.075.00.000	Altre prestazioni sanitarie e sociosanitarie a rilevanza sanitaria erogate a soggetti pubblici Extraregione	€.	0	0	0		0	0	0	0
403020500400030	4.10.30.20.050.075.00.100	(Rimborsi per Cessione emoderivati Extraregione nel circuito SRC (in compensazione))	€.	0	0	0		0	0	0	0
403020600100000	4.10.30.20.080.010.00.000	Recuperi da personale dipendente (vitto, alloggio, ...)	€.	360,000	353,000	(7,000)	-1.94%	88,250	88,250	88,250	88,250
403020600300000	4.10.30.20.080.025.00.000	Concorsi, recuperi, rimborsi da esternalizzazioni di servizi	€.	0	0	0		0	0	0	0
403020601100000	4.10.30.20.080.080.00.000	Altri ricavi per concorsi, recuperi e rimborsi verso privati	€.	2,294,762	2,229,036	(65,726)	-2.86%	557,259	557,259	557,259	557,259
403020700400000	4.10.30.20.060.930.00.000	REGIONE: Rimborso per Pay back sui dispositivi medici	€.	0	0	0		0	0	0	0

404000000000000	4.10.40.00.000.000.00.000	**A.4) Compartecipazione alla spesa per prestazioni sanitarie - Totale**	**€.**	-	-	**0**		-	-	-	-

COD_COGE_NI	COD_COGE_NI_old	Descrizione		Prechiusura al 3° trimestre 2023	Preventivo al 31/12/2024	Variazione	Variazione %	Budget primo trimestre 2024	Budget secondo trimestre 2024	Budget terzo trimestre 2024	Budget al quarto trimestre 2024
404100100000000	4.10.40.10.000.000.00.000	Ticket sulle prestazioni di specialistica ambulatoriale	€.	0	0	0		0	0	0	0
404200100000000	4.10.40.20.000.000.00.000	Ticket sul prontosoccorso	€.	0	0	0		0	0	0	0

405000000000000	4.10.50.00.000.000.00.000	**A.5) Costi capitalizzati - Totale**	**€.**	**6,647,361**	**6,647,361**	**0**	**0.00%**	**1,661,835**	**1,661,842**	**1,661,842**	**1,661,842**

COD_COGE_NI	COD_COGE_NI_old	Descrizione		Prechiusura al 3° trimestre 2023	Preventivo al 31/12/2024	Variazione	Variazione %	Budget primo trimestre 2024	Budget secondo trimestre 2024	Budget terzo trimestre 2024	Budget al quarto trimestre 2024
405100100100000	4.10.50.10.010.010.00.000	Quota contributi c/capitale da utilizzo finanziamenti per investimenti da Regione	€.	1,591,151	1,591,151	0	0.00%	397,787	397,788	397,788	397,788
405100100101000	4.10.50.10.010.010.00.100	(Quota contributi c/capitale da utilizzo finanziamenti per investimenti da Regione) - PNRR/PNC	€.	0	0	0		0	0	0	0
405100100200000	4.10.50.10.010.012.00.000	Quota contributi c/capitale da utilizzo finanziamenti per investimenti da Regione - Beni di prima dotazione	€.	3,401,342	3,401,342	0	0.00%	850,334	850,336	850,336	850,336
405100100300100	4.10.50.10.010.021.00.000	(Quota contributi c/capitale da utilizzo finanziamenti per investimenti dallo Stato)-PNRR/PNC	€.	0	0	0		0	0	0	0
405100200100000	4.10.50.10.015.010.00.000	Quota contributi c/esercizio da contributi FSR destinati a investimenti	€.	63,904	63,904	0	0.00%	15,976	15,976	15,976	15,976
405100200200000	4.10.50.10.015.020.00.000	Quota contributi c/esercizio da altri contributi destinati a investimenti	€.	35,208	35,208	0	0.00%	8,802	8,802	8,802	8,802
405100300100000	4.10.50.10.020.010.00.000	Costi capitalizzati da utilizzo riserva plusvalenze da reinvestire	€.	1,114,434	1,114,434	0	0.00%	278,607	278,609	278,609	278,609
405100300200000	4.10.50.10.020.020.00.000	Costi capitalizzati da utilizzo riserva successioni e donazioni	€.	441,322	441,322	0	0.00%	110,329	110,331	110,331	110,331
405100300300000	4.10.50.10.020.030.00.000	Costi capitalizzati da utilizzo riserva per investimenti	€.	0	0	0		0	0	0	0

				Prechiusura al 3° trimestre 2023	Preventivo al 31/12/2024	Variazione	Variazione %	Budget primo trimestre 2024	Budget secondo trimestre 2024	Budget terzo trimestre 2024	Budget al quarto trimestre 2024	Costi da utilizzo contributi 2024	Costi da utilizzo contributi DI CUI SOCIO-SAN	Costi da contributi 2024	Costi da contributi DI CUI SOCIO-SAN
500000000000000	4.20.00.00.000.000.00.000	**B) COSTI DELLA PRODUZIONE**	**€.**	**5,832,148,059**	**5,596,690,872**	**(235,457,187)**	**-4.04%**	**1,399,172,642**	**1,399,172,741**	**1,399,172,743**	**1,399,172,746**	**78,518,138**	**77,776,392**	**14,337,393**	**1,820,167**

				Prechiusura al 3° trimestre 2023	Preventivo al 31/12/2024	Variazione	Variazione %	Budget primo trimestre 2024	Budget secondo trimestre 2024	Budget terzo trimestre 2024	Budget al quarto trimestre 2024	Costi da utilizzo contributi 2024	Costi da utilizzo contributi DI CUI SOCIO-SAN	Costi da contributi 2024	Costi da contributi DI CUI SOCIO-SAN
501000000000000	4.20.05.00.000.000.00.000	**B.1) Acquisti di beni - Totale**	**€.**	**118,059,810**	**118,555,469**	**495,659**	**0.42%**	**29,638,867**	**29,638,867**	**29,638,867**	**29,638,868**	-	-	-	-

501010000000000	4.20.05.10.000.000.00.000	**B.1.A) Acquisti di beni sanitari - Totale**	**€.**	**116,811,778**	**117,196,469**	**384,691**	**0.33%**	**29,299,117**	**29,299,117**	**29,299,117**	**29,299,118**	-	-	-	-

COD_COGE_NI	COD_COGE_NI_old	Descrizione		Prechiusura al 3° trimestre 2023	Preventivo al 31/12/2024	Variazione	Variazione %	Budget primo trimestre 2024	Budget secondo trimestre 2024	Budget terzo trimestre 2024	Budget al quarto trimestre 2024	Costi da utilizzo contributi 2024	Costi da utilizzo contributi DI CUI SOCIO-SAN	Costi da contributi 2024	Costi da contributi DI CUI SOCIO-SAN
501010100100010	4.20.05.10.010.010.01.050	Farmaceutici: Specialità Medicinali (File F escluso HCV)	€.	0	0	0		0	0	0	0	0	0	0	0
501010100100020	4.20.05.10.010.010.01.070	Farmaceutici: Specialità Medicinali (HCV)	€.	0	0	0		0	0	0	0	0	0	0	0
501010100100030	4.20.05.10.010.010.02.000	Farmaceutici: Specialità Medicinali (altro: farmaci ospedalieri)	€.	60,000	55,000	(5,000)	-8.33%	13,750	13,750	13,750	13,750	0	0	0	0
501010100200010	4.20.05.10.010.020.00.000	Farmaceutici: Specialità Medicinali (Doppio Canale ex Nota CUF 37)	€.	106,305,224	106,539,915	234,691	0.22%	26,634,978	26,634,979	26,634,979	26,634,979	0	0	0	0

PROPOSTA DI BILANCIO

501010100400 10	4.20.05.10.010.810.00.000	Farmaceutici: Specialità Medicinali da ATS/ASST/Fondazioni della Regione)	€.	0	0	0		0	0	0	0	0	0	0	0
501010200100 00	4.20.05.10.020.010.00.000	Farmaceutici: Ossigeno)	€.	0	0	0		0	0	0	0	0	0	0	0
501010200200 00	4.20.05.10.020.020.00.000	Farmaceutici: Ossigeno (Doppio Canale)	€.	0	0	0		0	0	0	0	0	0	0	0
501010300100 00	4.20.05.10.025.010.00.000	Farmaceutici: Specialità Medicinali SENZA AIC)	€.	0	0	0		0	0	0	0	0	0	0	0
501010300200 00	4.20.05.10.025.020.00.000	Farmaceutici: Galenici e altri medicinali SENZA AIC)	€.	0	0	0		0	0	0	0	0	0	0	0
501010300300 00	4.20.05.10.025.030.00.000	Farmaceutici: Ossigeno e gas medicali SENZA AIC)	€.	0	0	0		0	0	0	0	0	0	0	0
501010400100 10	4.20.05.10.030.010.00.000	Emoderivati	€.	0	0	0		0	0	0	0	0	0	0	0
501010400100 30	4.20.05.10.030.020.00.000	Emoderivati (Doppio Canale ex Nota CUF 37)	€.	0	0	0		0	0	0	0	0	0	0	0
501010400300 10	4.20.05.10.030.910.00.000	(Emoderivati di produzione regionale da ATS/ASST/IRCCS/Fondazioni della Regione fuori circuito SRC)	€.	34,884	31,213	*(3,671)*	-10.52%	7,803	7,803	7,803	7,804	0	0	0	0
501010400300 20	4.20.05.10.030.920.00.000	(Emoderivati di produzione regionale da ATS/ASST/IRCCS/Fondazioni della Regione nel circuito SRC)	€.	0	0	0		0	0	0	0	0	0	0	0
501010400300 30	4.20.05.10.030.930.00.000	Emoderivati di produzione regionale da altri soggetti	€.	0	0	0		0	0	0	0	0	0	0	0
501010500100 00	4.20.05.10.040.010.00.000	Prodotti dietetici	€.	0	0	0		0	0	0	0	0	0	0	0
501010600100 00	4.20.05.10.050.010.00.000	Dispositivi medici: Cnd W - Materiali Diagnostici in vitro	€.	620,000	620,000	0	0.00%	155,000	155,000	155,000	155,000	0	0	0	0
501010600200 00	4.20.05.10.050.020.00.000	Dispositivi medici: Cnd Z - Materiali diagnostici (materiale per apparecchiature sanitare e relativi componenti)	€.	3,000	3,000	0	0.00%	750	750	750	750	0	0	0	0
501010600300 00	4.20.05.10.050.030.00.000	Prodotti chimici: Materiali diagnostici (senza Cnd)	€.	0	0	0		0	0	0	0	0	0	0	0
501010700100 00	4.20.05.10.060.011.00.000	Dispositivi Medici: Cnd A - Dispositivi da somministrazione, prelievo e raccolta	€.	12,000	12,000	0	0.00%	3,000	3,000	3,000	3,000	0	0	0	0
501010700200 00	4.20.05.10.060.012.00.000	Dispositivi Medici: Cnd K, L - Strumentario chirurgico	€.	1,000	1,000	0	0.00%	250	250	250	250	0	0	0	0
501010700300 00	4.20.05.10.060.013.00.000	Dispositivi Medici: Cnd H - Dispositivi di sutura	€.	22,000	22,000	0	0.00%	5,500	5,500	5,500	5,500	0	0	0	0
501010700400 00	4.20.05.10.060.014.00.000	Dispositivi Medici: Cnd M - Dispositivi per medicazioni generali e specialistiche	€.	3,000	3,000	0	0.00%	750	750	750	750	0	0	0	0
501010700500 00	4.20.05.10.060.015.00.000	Dispositivi Medici: Cnd T - Dispositivi di protezione e ausili per incontinenza (d. lgs. 46/97)	€.	50,000	50,000	0	0.00%	12,500	12,500	12,500	12,500	0	0	0	0
501010700700 00	4.20.05.10.060.017.00.000	Dispositivi Medici: Cnd B; G; N; Q; R; U - Presidi medico-chirurgici specialistici	€.	2,500	2,500	0	0.00%	625	625	625	625	0	0	0	0
501010700800 00	4.20.05.10.060.018.00.000	Dispositivi Medici: Cnd: D; S; V - Disinfettanti, prodotti per sterilizzazione e dispositivi vari	€.	10,000	10,000	0	0.00%	2,500	2,500	2,500	2,500	0	0	0	0
501010700900 00	4.20.05.10.060.020.00.000	Dispositivi per appar. Cardiocircolatorio Cnd: C		1,000	1,000	0	0.00%	250	250	250	250	0	0	0	0
501010701000 00	4.20.05.10.060.030.00.000	Dispositivi medici con repertorio e senza CND (tipo 2, kit)	€.	0	0	0		0	0	0	0	0	0	0	0
501010800100 00	4.20.05.10.070.010.00.000	Materiale chirurgico e prodotti per uso veterinario	€.	115,000	270,000	*155,000*	134.78%	67,500	67,500	67,500	67,500	0	0	0	0
501011100200 00	4.20.05.10.100.020.00.000	Materiali per la profilassi igienico-sanitari: vaccini	€.	0	0	0		0	0	0	0	0	0	0	0
501011200100 00	4.20.05.10.120.010.00.000	Prodotti farmaceutici per uso veterinario	€.	100,000	100,000	0	0.00%	25,000	25,000	25,000	25,000	0	0	0	0
501011300100 00	4.20.05.10.130.010.00.000	(Sangue ed emocomponenti da privato nel circuito SRC)	€.	0	0	0		0	0	0	0	0	0	0	0
501011300102 00	4.20.05.10.130.010.00.200	(Sangue ed emocomponenti da privato fuori dal circuito SRC)	€.	0	0	0		0	0	0	0	0	0	0	0
501011300200 00	4.20.05.10.130.800.00.000	Sangue ed emocomponenti acquistati Extraregione	€.	0	0	0		0	0	0	0	0	0	0	0
501011300300 00	4.20.05.10.130.810.00.000	(Sangue ed emocomponenti da ATS/ASST/Fondazioni della Regione nel circuito SRC)	€.	17,329	21,000	*3,671*	21.18%	5,250	5,250	5,250	5,250	0	0	0	0
501011400100 00	4.20.05.10.800.010.00.000	Altri beni e prodotti sanitari (PRODOTTI SENZA REPERTORIO E/O CND)	€.	0	0	0		0	0	0	0	0	0	0	0
501011500000 00	4.20.05.10.800.810.00.000	Altri beni e prodotti sanitari da ATS/ASST/Fondazioni della Regione	€.	9,454,841	9,454,841	0	0.00%	2,363,711	2,363,710	2,363,710	2,363,710	0	0	0	0
501011500100 10	4.20.05.10.800.811.00.000	Altri beni e prodotti sanitari (Prodotti farmaceutici ed emoderivati) da ATS/ASST/Fondazioni della Regione	€.	0	0	0		0	0	0	0	0	0	0	0
501011500200 00	4.20.05.10.800.813.00.000	Altri beni e prodotti sanitari (Dispositivi Medici) da ATS/ASST/Fondazioni della Regione	€.	0	0	0		0	0	0	0	0	0	0	0
501011500300 00	4.20.05.10.800.814.00.000	Altri beni e prodotti sanitari (Prodotti dietetici) da ATS/ASST/Fondazioni della Regione	€.	0	0	0		0	0	0	0	0	0	0	0
501011500400 00	4.20.05.10.800.815.00.000	Altri beni e prodotti sanitari (Materiali per la profilassi - vaccini) da ATS/ASST/Fondazioni della Regione	€.	9,454,841	9,454,841	0	0.00%	2,363,711	2,363,710	2,363,710	2,363,710	0	0	0	0
501011500500 00	4.20.05.10.800.816.00.000	Altri beni e prodotti sanitari (Prodotti chimici) da ATS/ASST/Fondazioni della Regione	€.	0	0	0		0	0	0	0	0	0	0	0
501011500600 00	4.20.05.10.800.817.00.000	Altri beni e prodotti sanitari (Materiali e prodotti per uso veterinario) da ATS/ASST/Fondazioni della Regione	€.	0	0	0		0	0	0	0	0	0	0	0
501011500700 00	4.20.05.10.800.818.00.000	Altri beni e prodotti sanitari Altri beni e prodotti sanitari) da ATS/ASST/Fondazioni della Regione	€.	0	0	0		0	0	0	0	0	0	0	0
501020000000 00	4.20.05.20.000.000.00.000	**B.1.B) Acquisti di beni non sanitari - Totale**	€.	**1,248,032**	**1,359,000**	***110,968***	**8.89%**	**339,750**	339,750	**339,750**	339,750	-	-	-	-

COD_COGE_NI	*COD_COGE_NI_old*	*Descrizione*		*Prechiusura al 3° trimestre 2023*	*Preventivo al 31/12/2024*	*Variazione*	*Variazione %*	*Budget primo trimestre 2024*	*Budget secondo trimestre 2024*	*Budget terzo trimestre 2024*	*Budget al quarto trimestre 2024*	*Costi da utilizzo contributi 2024*	*Costi da utilizzo contributi DI CUI SOCIO-SAN*	*Costi da contributi 2024*	*Costi da contributi DI CUI SOCIO-SAN*
501020100000 00	4.20.05.20.010.010.00.000	Prodotti alimentari	€.	0	0	*0*		0	0	0	0	0	0	0	0
501020200000 00	4.20.05.20.020.010.00.000	Materiale di guardaroba, di pulizia e di convivenza in genere	€.	90,976	167,000	*76,024*	83.56%	41,750	41,750	41,750	41,750	0	0	0	0
501020300100 00	4.20.05.20.030.010.00.000	Carburanti e lubrificanti	€.	200,000	200,000	*0*	0.00%	50,000	50,000	50,000	50,000	0	0	0	0
501020300200 00	4.20.05.20.030.020.00.000	Combustibili	€.	0	0	*0*		0	0	0	0	0	0	0	0
501020400000 00	4.20.05.20.040.010.00.000	Cancelleria e stampati	€.	122,056	130,000	*7,944*	6.51%	32,500	32,500	32,500	32,500	0	0	0	0
501020500000 00	4.20.05.20.050.010.00.000	Supporti informatici e materiale per EDP	€.	5,000	9,000	*4,000*	80.00%	2,250	2,250	2,250	2,250	0	0	0	0
501020600100 00	4.20.05.20.060.010.00.000	Materiale per manutenzioni e riparazioni immobili e loro pertinenze	€.	0	0	*0*		0	0	0	0	0	0	0	0
501020600200 00	4.20.05.20.060.020.00.000	Materiale per manutenzioni e riparazioni mobili e macchine	€.	0	0	*0*		0	0	0	0	0	0	0	0
501020600300 00	4.20.05.20.060.030.00.000	Materiale per manutenzioni e riparazioni attrezzature tecnico scientifico sanitarie	€.	0	0	*0*		0	0	0	0	0	0	0	0
501020600400 00	4.20.05.20.060.040.00.000	Materiale per manutenzioni e riparazioni attrezzature tecnico economali	€.	0	0	*0*		0	0	0	0	0	0	0	0
501020600600 00	4.20.05.20.060.080.00.000	Materiale per manutenzioni e riparazioni - Altro	€.	25,000	37,000	*12,000*	48.00%	9,250	9,250	9,250	9,250	0	0	0	0
501020700100 00	4.20.05.20.800.010.00.000	Altri beni non sanitari	€.	805,000	816,000	*11,000*	1.37%	204,000	204,000	204,000	204,000	0	0	0	0

PROPRIETÀ

501020700200000	4.20.05.20.800.810.00.000	Altri beni non sanitari da ATS/ASST/Fondazioni della Regione	€.	0	0	0		0	0	0	0	0	0	0	0	0

				Prechiusura al 3° trimestre 2023	Preventivo al 31/12/2024	Variazione	Variazione %	Budget primo trimestre 2024	Budget secondo trimestre 2024	Budget terzo trimestre 2024	Budget al quarto trimestre 2024	Costi da utilizzo contributi 2024	Costi da utilizzo contributi DI CUI SOCIO-SAN	Costi da contributi 2024	Costi da contributi DI CUI SOCIO-SAN
502000000000000	4.20.10.00.000.000.00.000	**B.2) Acquisti di servizi - Totale**	**€.**	**5,574,462,305**	**5,324,590,341**	**(249,871,964)**	**-4.48%**	**1,331,147,536**	**1,331,147,600**	**1,331,147,602**	**1,331,147,603**	**55,496,625**	**55,496,625**	**14,337,393**	**1,820,167**

				Prechiusura al 3° trimestre 2023	Preventivo al 31/12/2024	Variazione	Variazione %	Budget primo trimestre 2024	Budget secondo trimestre 2024	Budget terzo trimestre 2024	Budget al quarto trimestre 2024	Costi da utilizzo contributi 2024	Costi da utilizzo contributi DI CUI SOCIO-SAN	Costi da contributi 2024	Costi da contributi DI CUI SOCIO-SAN
502010000000000	4.20.10.10.000.000.00.000	**B.2.A) Acquisti di servizi sanitari - Totale**	€.	**5,554,448,593**	**5,306,208,636**	**(248,239,957)**	**-4.47%**	**1,326,552,112**	**1,326,552,173**	**1,326,552,175**	**1,326,552,176**	**54,519,601**	**54,519,601**	**11,750,103**	**1,820,167**

502010100000000	4.20.10.10.010.000.00.000	**B.2.A.1) Acquisti di servizi sanitari per medicina di base - Totale**	€.	**314,324,497**	**1,414,858**	**(312,909,639)**	**-99.55%**	**353,713**	**353,715**	**353,715**	**353,715**	-	-	-	-

COD_COGE_NI	COD_COGE_NI_old	Descrizione		Prechiusura al 3° trimestre 2023	Preventivo al 31/12/2024	Variazione	Variazione %	Budget primo trimestre 2024	Budget secondo trimestre 2024	Budget terzo trimestre 2024	Budget al quarto trimestre 2024	Costi da utilizzo contributi 2024	Costi da utilizzo contributi DI CUI SOCIO-SAN	Costi da contributi 2024	Costi da contributi DI CUI SOCIO-SAN
502010100100000	4.20.10.10.010.010.00.000	Assistenza per medicina di base convenzionata: Medici Medicina Generale	€.	241,712,288	0	*(241,712,288)*	-100.00%	0	0	0	0	0	0	0	0
502010100200000	4.20.10.10.010.020.00.000	Assistenza per medicina di base convenzionata: Pediatri Libera Scelta	€.	58,692,349	0	*(58,692,349)*	-100.00%	0	0	0	0	0	0	0	0
502010100300000	4.20.10.10.010.030.00.000	Assistenza per medicina di base convenzionata: Medici Guardia medica - Continuità assistenziale	€.	12,500,002	0	*(12,500,002)*	-100.00%	0	0	0	0	0	0	0	0
502010100400000	4.20.10.10.010.040.00.000	Assistenza per medicina di base convenzionata: Medicina dei servizi	€.	75,000	70,000	*(5,000)*	-6.67%	17,500	17,500	17,500	17,500	0	0	0	0
502010100500000	4.20.10.10.010.050.00.000	Assistenza per medicina di base convenzionata: Psicologi	€.	0	0	*0*		0	0	0	0	0	0	0	0
502010100700010	4.20.10.10.010.110.00.000	Assistenza per medicina di base convenzionata: da strutture pubbliche ubicate nel proprio territorio: ASST/Fondazioni pubbliche	€.	0	0	*0*		0	0	0	0	0	0	0	0
502010100700020	4.20.10.10.010.120.00.000	Assistenza per medicina di base convenzionata: da strutture pubbliche ubicate in altre province della Regione: ATS/ASST/Fondazioni pubbliche	€.	0	0	*0*		0	0	0	0	0	0	0	0
502010100800000	4.20.10.10.010.200.00.000	Assistenza per medicina di base convenzionata: da pubblico Mobilità (Extra Regione	€.	1,344,858	1,344,858	*0*	0.00%	336,213	336,215	336,215	336,215	0	0	0	0

502010200000000	4.20.10.10.020.000.00.000	**B.2.A.2) Acquisti di servizi sanitari per farmaceutica - Totale**	€.	**533,157,707**	**515,982,424**	*(17,175,283)*	**-3.22%**	**128,995,597**	**128,995,609**	**128,995,609**	**128,995,609**	-	-	**1,890,000**	-

COD_COGE_NI	COD_COGE_NI_old	Descrizione		Prechiusura al 3° trimestre 2023	Preventivo al 31/12/2024	Variazione	Variazione %	Budget primo trimestre 2024	Budget secondo trimestre 2024	Budget terzo trimestre 2024	Budget al quarto trimestre 2024	Costi da utilizzo contributi 2024	Costi da utilizzo contributi DI CUI SOCIO-SAN	Costi da contributi 2024	Costi da contributi DI CUI SOCIO-SAN
502010200100010	4.20.10.10.020.010.10.000	Acquisto di prestazioni di farmaceutica da farmacie ubicate nel proprio territorio (Farmaceutica convenzionata ex art. 8, c. 2, D. Lgs. 502/92): Farmaci)	€.	495,867,550	478,710,111	*(17,157,439)*	-3.46%	119,677,527	119,677,528	119,677,528	119,677,528	0	0	1,890,000	0
502010200100020	4.20.10.10.020.010.20.000	Acquisto di prestazioni di farmaceutica da farmacie ubicate in altre province lombarde (Farmaceutica convenzionata ex art. 8, c. 2, D. Lgs. 502/92): Farmaci	€.	11,752,978	11,752,978	*0*	0.00%	2,938,243	2,938,245	2,938,245	2,938,245	0	0	0	0
502010200100030	4.20.10.10.020.010.21.000	Acquisti di servizi sanitari per farmaceutica: da strutture pubbliche ubicate nel proprio territorio: ASST/Fondazioni pubbliche	€.	0	0	*0*		0	0	0	0	0	0	0	0
502010200100040	4.20.10.10.020.010.22.000	Acquisti di servizi sanitari per farmaceutica: da strutture pubbliche ubicate in altre province della Regione: ATS/ASST/Fondazioni pubbliche	€.	0	0	*0*		0	0	0	0	0	0	0	0
502010200100050	4.20.10.10.020.010.30.000	Acquisto di prestazioni di farmaceutica da farmacie ubicate fuori regione (Farmaceutica convenzionata ex art. 8, c. 2, D. Lgs. 502/92): Farmaci (Mobilità passiva in compensazione)	€.	4,390,662	4,390,662	*0*	0.00%	1,097,664	1,097,666	1,097,666	1,097,666	0	0	0	0
502010200200010	4.20.10.10.020.020.10.000	Acquisto di prestazioni di farmaceutica da farmacie ubicate nel proprio territorio (Farmaceutica convenzionata ex art. 8, c. 2, D. Lgs. 502/92): Galenici	€.	454,816	454,816	*0*	0.00%	113,704	113,704	113,704	113,704	0	0	0	0
502010200200020	4.20.10.10.020.020.20.000	Acquisto di prestazioni di farmaceutica da farmacie ubicate in altre province lombarde (Farmaceutica convenzionata ex art. 8, c. 2, D. Lgs. 502/92): Galenici	€.	297,696	297,696	*0*	0.00%	74,424	74,424	74,424	74,424	0	0	0	0
502010200300010	4.20.10.10.020.030.10.000	Acquisto di prestazioni di farmaceutica da farmacie ubicate nel proprio territorio (Farmaceutica convenzionata ex art. 8, c. 2, D. Lgs. 502/92): Ossigeno	€.	1,241,912	1,241,912	*0*	0.00%	310,478	310,478	310,478	310,478	0	0	0	0
502010200300020	4.20.10.10.020.030.20.000	Acquisto di prestazioni di farmaceutica da farmacie ubicate in altre province lombarde (Farmaceutica convenzionata ex art. 8, c. 2, D. Lgs. 502/92): Ossigeno	€.	45,256	45,256	*0*	0.00%	11,314	11,314	11,314	11,314	0	0	0	0
502010200400010	4.20.10.10.020.040.10.000	Acquisto di prestazioni di farmaceutica da farmacie rurali	€.	129,908	132,926	*3,018*	2.32%	33,230	33,232	33,232	33,232	0	0	0	0
502010200400020	4.20.10.10.020.040.20.000	Indennità farmacie rurali	€.	0	0	*0*		0	0	0	0	0	0	0	0
502010200500000	4.20.10.10.020.050.10.000	Contributi ENPAF per acquisto di prestazioni di farmaceutica (Farmaceutica convenzionata ex art. 8, c. 2, D. Lgs. 502/92)	€.	8,018,518	8,018,518	*0*	0.00%	2,004,628	2,004,630	2,004,630	2,004,630	0	0	0	0
502010200600010	4.20.10.10.020.090.10.000	Altri contributi relativi alle prestazioni di farmaceutica Convenzionata	€.	248,820	227,958	*(20,862)*	-8.38%	56,988	56,990	56,990	56,990	0	0	0	0
502010200600020	4.20.10.10.020.900.90.000	REGIONE: Mobilità attiva Farmaceutica da contabilizzare a costo)	€.	10,709,591	10,709,591	*0*	0.00%	2,677,397	2,677,398	2,677,398	2,677,398	0	0	0	0

502010300000000	4.20.10.10.030.000.00.000	**B.2.A.3) Acquisti di servizi sanitari per assistenza specialistica ambulatoriale - Totale**	€.	***937,732,176***	***939,554,296***	***1,822,120***	**0.19%**	***234,888,562***	*234,888,578*	***234,888,578***	***234,888,578***	***0***	***0***	***0***	***0***

COD_COGE_NI	COD_COGE_NI_old	Descrizione		Prechiusura al 3° trimestre 2023	Preventivo al 31/12/2024	Variazione	Variazione %	Budget primo trimestre 2024	Budget secondo trimestre 2024	Budget terzo trimestre 2024	Budget al quarto trimestre 2024	Costi da utilizzo contributi 2024	Costi da utilizzo contributi DI CUI SOCIO-SAN	Costi da contributi 2024	Costi da contributi DI CUI SOCIO-SAN
502010300100000	4.20.10.10.030.010.10.010	Acquisto di prestazioni ambulatoriali da strutture pubbliche ubicate nel proprio territorio: ASST/ATS/Fondazioni pubbliche	€.	419,013,314	419,013,314	*0*	0.00%	104,753,327	104,753,329	104,753,329	104,753,329	0	0	0	0
502010300100010	4.20.10.10.030.010.10.011	Acquisto di prestazioni ambulatoriali da strutture pubbliche ubicate nel proprio territorio: ASST/ATS/Fondazioni pubbliche) - escluso PS non seguito da ricovero	€.	361,990,662	361,990,662	*0*	0.00%	90,497,664	90,497,666	90,497,666	90,497,666	0	0	0	0
502010300100020	4.20.10.10.030.010.10.012	Acquisto di prestazioni di pronto soccorso non seguite da ricovero di strutture pubbliche ubicate nel proprio territorio: ASST/ATS/Fondazioni pubbliche	€.	57,022,652	57,022,652	*0*	0.00%	14,255,663	14,255,663	14,255,663	14,255,663	0	0	0	0
502010300200000	4.20.10.10.030.010.10.020	Acquisto di prestazioni ambulatoriali da strutture pubbliche ubicate nel proprio territorio: altri soggetti pubblici	€.	0	0	*0*		0	0	0	0	0	0	0	0
502010300200010	4.20.10.10.030.010.10.021	Acquisto di prestazioni ambulatoriali da strutture pubbliche ubicate nel proprio territorio: altri soggetti pubblici) - escluso PS non seguito da ricovero	€.	0	0	*0*		0	0	0	0	0	0	0	0
502010300200020	4.20.10.10.030.010.10.022	Acquisto di prestazioni di pronto soccorso non seguite da ricovero di strutture pubbliche ubicate nel proprio territorio: altri soggetti pubblici	€.	0	0	*0*		0	0	0	0	0	0	0	0
502010300300000	4.20.10.10.030.010.10.030	Acquisto di prestazioni ambulatoriali in strutture pubbliche ubicate in altre province della Lombardia: ASST/ATS/Fondazioni pubbliche	€.	41,348,866	41,348,866	*0*	0.00%	10,337,218	10,337,216	10,337,216	10,337,216	0	0	0	0
502010300300010	4.20.10.10.030.010.10.031	Acquisto di prestazioni ambulatoriali in strutture pubbliche ubicate in altre province della Lombardia: ASST/ATS/Fondazioni pubbliche) - escluso PS non seguito da ricovero	€.	34,415,017	34,415,017	*0*	0.00%	8,603,755	8,603,754	8,603,754	8,603,754	0	0	0	0
502010300300020	4.20.10.10.030.010.10.032	Acquisto di prestazioni di pronto soccorso non seguite da ricovero in strutture pubbliche ubicate in altre province della Lombardia: ASST/ATS/Fondazioni pubbliche	€.	6,933,849	6,933,849	*0*	0.00%	1,733,463	1,733,462	1,733,462	1,733,462	0	0	0	0
502010300400000	4.20.10.10.030.010.10.050	Acquisto di prestazioni ambulatoriali in strutture pubbliche ubicate in altre province della Lombardia: altri soggetti pubblici	€.	0	0	*0*		0	0	0	0	0	0	0	0

ATS Brianza

502010300400<u>10</u>	4.20.10.10.030.010.10.051	Acquisto di prestazioni ambulatoriali in strutture pubbliche ubicate in altre province della Lombardia: altri soggetti pubblici) - escluso PS non seguito da ricovero	€.	0	0	0		0	0	0	0	0	0	0	0
502010300400<u>20</u>	4.20.10.10.030.010.10.052	Acquisto di prestazioni di pronto soccorso non seguite da ricovero in strutture pubbliche ubicate in altre province della Lombardia: altri soggetti pubblici	€.	0	0	0		0	0	0	0	0	0	0	0
502010300500<u>00</u>	4.20.10.10.030.010.20.010	Acquisto di prestazioni ambulatoriali da strutture private ubicate nel proprio territorio: IRCCS privati	€.	199,635,436	200,835,436	1,200,000	0.60%	50,208,859	50,208,859	50,208,859	50,208,859	0	0	0	0
502010300500<u>10</u>	4.20.10.10.030.010.20.011	Acquisto di prestazioni ambulatoriali da strutture private ubicate nel proprio territorio: IRCCS privati) - escluso PS non seguito da ricovero	€.	183,887,284	185,087,284	1,200,000	0.65%	46,271,821	46,271,821	46,271,821	46,271,821	0	0	0	0
502010300500<u>20</u>	4.20.10.10.030.010.20.012	Acquisto di prestazioni di pronto soccorso non seguite da ricovero da strutture private ubicate nel proprio territorio: IRCCS privati	€.	15,748,152	15,748,152	0	0.00%	3,937,038	3,937,038	3,937,038	3,937,038	0	0	0	0
502010300600<u>00</u>	4.20.10.10.030.010.20.020	Acquisto di prestazioni ambulatoriali da strutture private ubicate nel proprio territorio: ospedali classificati	€.	0	0	0		0	0	0	0	0	0	0	0
502010300600<u>10</u>	4.20.10.10.030.010.20.021	Acquisto di prestazioni ambulatoriali da strutture private ubicate nel proprio territorio: ospedali classificati) - escluso PS non seguito da ricovero	€.	0	0	0		0	0	0	0	0	0	0	0
502010300600<u>20</u>	4.20.10.10.030.010.20.022	Acquisto di prestazioni di pronto soccorso non seguite da ricovero da strutture private ubicate nel proprio territorio: Ospedali classificati	€.	0	0	0		0	0	0	0	0	0	0	0
502010300700<u>00</u>	4.20.10.10.030.010.20.030	Acquisto di prestazioni ambulatoriali da strutture private ubicate nel proprio territorio: case di cura private	€.	36,112,557	36,112,557	0	0.00%	9,028,137	9,028,140	9,028,140	9,028,140	0	0	0	0
502010300700<u>10</u>	4.20.10.10.030.010.20.031	Acquisto di prestazioni ambulatoriali da strutture private ubicate nel proprio territorio: case di cura private) - escluso PS non seguito da ricovero	€.	33,052,915	33,052,915	0	0.00%	8,263,228	8,263,229	8,263,229	8,263,229	0	0	0	0
502010300700<u>20</u>	4.20.10.10.030.010.20.032	Acquisto di prestazioni di pronto soccorso non seguite da ricovero da strutture private ubicate nel proprio territorio: case di cura private	€.	3,059,642	3,059,642	0	0.00%	764,909	764,911	764,911	764,911	0	0	0	0
502010300800<u>00</u>	4.20.10.10.030.010.20.040	Acquisto di prestazioni ambulatoriali da strutture private ubicate nel proprio territorio: strutture accreditate	€.	73,431,694	73,431,694	0	0.00%	18,357,922	18,357,924	18,357,924	18,357,924	0	0	0	0
502010300800<u>10</u>	4.20.10.10.030.010.20.041	Acquisto di prestazioni ambulatoriali da strutture private ubicate nel proprio territorio: strutture accreditate) - escluso PS non seguito da ricovero	€.	73,431,694	73,431,694	0	0.00%	18,357,922	18,357,924	18,357,924	18,357,924	0	0	0	0
502010300800<u>20</u>	4.20.10.10.030.010.20.042	Acquisto di prestazioni di pronto soccorso non seguite da ricovero da strutture private ubicate nel proprio territorio: strutture accreditate	€.	0	0	0		0	0	0	0	0	0	0	0
502010300800<u>30</u>	4.20.10.10.030.010.20.043	(acquisto di prestazioni ambulatoriali da strutture private ubicate nel proprio territorio: strutture accreditate) - Mobilità Internazionale	€.	0	0	0		0	0	0	0	0	0	0	0
502010300900<u>00</u>	4.20.10.10.030.010.20.110	Acquisto di prestazioni ambulatoriali in strutture private ubicate in altre province della Lombardia: IRCCS privati	€.	3,733,101	3,733,101	0	0.00%	933,276	933,275	933,275	933,275	0	0	0	0
502010300900<u>10</u>	4.20.10.10.030.010.20.111	Acquisto di prestazioni ambulatoriali in strutture private ubicate in altre province della Lombardia: IRCCS privati - escluso PS non seguito da ricovero	€.	3,733,101	3,733,101	0	0.00%	933,276	933,275	933,275	933,275	0	0	0	0
502010300900<u>20</u>	4.20.10.10.030.010.20.112	Acquisto di prestazioni di pronto soccorso non seguite da ricovero in strutture private ubicate in altre province della Lombardia: IRCCS privati	€.	0	0	0		0	0	0	0	0	0	0	0
502010301000<u>00</u>	4.20.10.10.030.010.20.120	Acquisto di prestazioni ambulatoriali in strutture private ubicate in altre province della Lombardia: ospedali classificati	€.	848,880	848,880	0	0.00%	212,220	212,220	212,220	212,220	0	0	0	0
502010301000<u>10</u>	4.20.10.10.030.010.20.121	Acquisto di prestazioni ambulatoriali in strutture private ubicate in altre province della Lombardia: ospedali classificati - escluso PS non seguito da ricovero	€.	848,880	848,880	0	0.00%	212,220	212,220	212,220	212,220	0	0	0	0
502010301000<u>20</u>	4.20.10.10.030.010.20.122	Acquisto di prestazioni di pronto soccorso non seguite da ricovero in strutture private ubicate in altre province della Lombardia: ospedali classificati	€.	0	0	0		0	0	0	0	0	0	0	0
502010301100<u>00</u>	4.20.10.10.030.010.20.130	Acquisto di prestazioni ambulatoriali in strutture private ubicate in altre province della Lombardia: case di cura private	€.	22,144,418	22,144,418	0	0.00%	5,536,103	5,536,105	5,536,105	5,536,105	0	0	0	0
502010301100<u>10</u>	4.20.10.10.030.010.20.131	Acquisto di prestazioni ambulatoriali in strutture private ubicate in altre province della Lombardia: case di cura private - escluso PS non seguito da ricovero	€.	22,144,418	22,144,418	0	0.00%	5,536,103	5,536,105	5,536,105	5,536,105	0	0	0	0
502010301100<u>20</u>	4.20.10.10.030.010.20.132	Acquisto di prestazioni di pronto soccorso non seguite da ricovero in strutture private ubicate in altre province della Lombardia: case di cura private	€.	0	0	0		0	0	0	0	0	0	0	0
502010301200<u>00</u>	4.20.10.10.030.010.20.140	Acquisto di prestazioni ambulatoriali in strutture private ubicate in altre province della Lombardia: strutture accreditate	€.	22,091,368	22,091,368	0	0.00%	5,522,842	5,522,842	5,522,842	5,522,842	0	0	0	0
502010301200<u>10</u>	4.20.10.10.030.010.20.141	Acquisto di prestazioni ambulatoriali in strutture private ubicate in altre province della Lombardia: strutture accreditate - escluso PS non seguito da ricovero	€.	22,091,368	22,091,368	0	0.00%	5,522,842	5,522,842	5,522,842	5,522,842	0	0	0	0
502010301200<u>20</u>	4.20.10.10.030.010.20.142	Acquisto di prestazioni di pronto soccorso non seguite da ricovero in strutture private ubicate in altre province della Lombardia: strutture accreditate	€.	0	0	0		0	0	0	0	0	0	0	0
502010301200<u>11</u>	4.20.10.10.030.010.20.143	(acquisto di prestazioni ambulatoriali in strutture private - "RISTORI")	€.	0	0	0		0	0	0	0	0	0	0	0
502010301300<u>00</u>	4.20.10.10.030.010.30.010	Acquisto di prestazioni ambulatoriali in strutture ubicate fuori Regione (mobilità passiva in compensazione)	€.	20,827,053	20,827,053	0	0.00%	5,206,764	5,206,763	5,206,763	5,206,763	0	0	0	0
502010301300<u>10</u>	4.20.10.10.030.010.30.011	Acquisto di prestazioni ambulatoriali in strutture ubicate fuori Regione (mobilità passiva in compensazione) - escluso PS non seguito da ricovero	€.	20,827,053	20,827,053	0	0.00%	5,206,764	5,206,763	5,206,763	5,206,763	0	0	0	0
502010301300<u>20</u>	4.20.10.10.030.010.30.012	Acquisto di restazioni di pronto soccorso non seguite da ricovero in strutture ubicate fuori Regione (mobilità passiva in compensazione)	€.	0	0	0		0	0	0	0	0	0	0	0
502010301400<u>00</u>	4.20.10.10.030.020.10.010	Assistenza medico specialistica convenzionata interna (SUMAI)	€.	135,000	130,000	(5,000)	-3.70%	32,500	32,500	32,500	32,500	0	0	0	0
502010301500<u>10</u>	4.20.10.10.030.030.10.010	Prestazioni di "screening" in strutture pubbliche ubicate nel proprio territorio: ASST/ATS/Fondazioni pubbliche	€.	5,896,703	5,896,703	0	0.00%	1,474,175	1,474,176	1,474,176	1,474,176	0	0	0	0
502010301500<u>20</u>	4.20.10.10.030.030.10.020	Prestazioni di "screening" in strutture pubbliche ubicate nel proprio territorio: altri soggetti pubblici	€.	0	0	0		0	0	0	0	0	0	0	0
502010301500<u>30</u>	4.20.10.10.030.030.10.030	Prestazioni di "screening" in strutture pubbliche ubicate in altre province della Lombardia: ASST/ATS/Fondazioni pubbliche	€.	9,845	9,845	0	0.00%	2,462	2,461	2,461	2,461	0	0	0	0
502010301500<u>50</u>	4.20.10.10.030.030.20.010	Prestazioni di "screening" in strutture private ubicate nel proprio territorio: IRCCS privati	€.	1,721,352	1,721,352	0	0.00%	430,338	430,338	430,338	430,338	0	0	0	0
502010301500<u>60</u>	4.20.10.10.030.030.20.020	Prestazioni di "screening" in strutture private ubicate nel proprio territorio: ospedali classificati	€.	0	0	0		0	0	0	0	0	0	0	0
502010301500<u>70</u>	4.20.10.10.030.030.20.030	Prestazioni di "screening" in strutture private ubicate nel proprio territorio: case di cura private	€.	192,719	192,719	0	0.00%	48,179	48,180	48,180	48,180	0	0	0	0
502010301500<u>80</u>	4.20.10.10.030.030.20.040	Prestazioni di "screening" in strutture private ubicate nel proprio territorio: strutture accreditate	€.	0	0	0		0	0	0	0	0	0	0	0
502010301600<u>10</u>	4.20.10.10.030.030.20.110	Prestazioni di "screening" in strutture private ubicate in altre province della Lombardia: IRCCS privati	€.	2,835	2,835	0	0.00%	708	709	709	709	0	0	0	0
502010301600<u>30</u>	4.20.10.10.030.030.20.130	Prestazioni di "screening" in strutture private ubicate in altre province della Lombardia: case di cura private	€.	2,090	2,090	0	0.00%	521	523	523	523	0	0	0	0
502010301600<u>40</u>	4.20.10.10.030.030.20.140	Prestazioni di "screening" in strutture private ubicate in altre province della Lombardia: strutture accreditate	€.	159	159	0	0.00%	39	40	40	40	0	0	0	0
502010301700<u>10</u>	4.20.10.10.030.040.10.010	Acquisto di prestazioni di Neuro-psichiatria Infantile (Uonpia) in strutture pubbliche ubicate nel proprio territorio: ASST/ATS/Fondazioni pubbliche	€.	14,342,667	15,297,085	954,418	6.65%	3,824,272	3,824,271	3,824,271	3,824,271	0	0	0	0
502010301700<u>20</u>	4.20.10.10.030.040.10.020	Acquisto di prestazioni di Neuro-psichiatria Infantile (Uonpia) in strutture pubbliche ubicate nel proprio territorio: altri soggetti pubblici	€.	0	0	0		0	0	0	0	0	0	0	0
502010301700<u>30</u>	4.20.10.10.030.040.10.030	Acquisto di prestazioni di Neuro-psichiatria Infantile (Uonpia) in strutture pubbliche ubicate in altre province della Lombardia: ASST/ATS/Fondazioni pubbliche	€.	1,673,226	887,000	(786,226)	-46.99%	221,750	221,750	221,750	221,750	0	0	0	0
502010301700<u>31</u>	4.20.10.10.030.040.10.031	(acquisto prestazioni per progettualità di Neuro-psichiatria Infantile da pubblico)	€.	4,587,000	4,587,000	0	0.00%	1,146,750	1,146,750	1,146,750	1,146,750	0	0	0	0
502010301700<u>40</u>	4.20.10.10.030.040.10.040	Acquisto di prestazioni di Neuro-psichiatria Infantile (Uonpia) in strutture pubbliche ubicate in altre province della Lombardia: altri soggetti pubblici	€.	0	0	0		0	0	0	0	0	0	0	0
502010301700<u>50</u>	4.20.10.10.030.040.20.010	(acquisto di prestazioni di Neuro-psichiatria Infantile (Uonpia) in strutture private ubicate nel proprio territorio: ambulatoriale – da Privati a contratto)	€.	422,044	1,220,775	798,731	189.25%	305,193	305,194	305,194	305,194	0	0	0	0
502010301700<u>60</u>	4.20.10.10.030.040.20.020	(acquisto di prestazioni di Neuro-psichiatria Infantile (Uonpia) in strutture private ubicate nel proprio territorio: semiresidenziale – da Privati a contratto)	€.	0	1,829,010	1,829,010		457,251	457,253	457,253	457,253	0	0	0	0
502010301700<u>70</u>	4.20.10.10.030.040.20.030	(acquisto di prestazioni di Neuro-psichiatria Infantile (Uonpia) in strutture private ubicate nel proprio territorio: residenziale – da Privati a contratto)	€.	0	3,100,215	3,100,215		775,053	775,054	775,054	775,054	0	0	0	0
502010301700<u>80</u>	4.20.10.10.030.040.20.040	(acquisto prestazioni di Neuro-psichiatria Infantile (Uonpia) in strutture private non a contratto ubicate nel proprio territorio)	€.	7,541,411	50,000	(7,491,411)	-99.34%	12,500	12,500	12,500	12,500	0	0	0	0

502010301700 90	4.20.10.10.030.040.20.110	(acquisto di prestazioni di Neuro-psichiatria Infantile (Uonpia) in strutture private ubicate in altre province lombarde: ambulatoriale – da Privati a contratto)	€.	0	569,531	*569,531*		142,382	142,383	142,383	142,383	0	0	0	0
502010301701 00	4.20.10.10.030.040.20.120	(acquisto di prestazioni di Neuro-psichiatria Infantile (Uonpia) in strutture private ubicate in altre province lombarde: semiresidenziale – da Privati a contratto)	€.	0	401,778	*401,778*		100,443	100,445	100,445	100,445	0	0	0	0
502010301701 10	4.20.10.10.030.040.20.130	(acquisto di prestazioni di Neuro-psichiatria Infantile (Uonpia) in strutture private ubicate in altre province lombarde: residenziale – da Privati a contratto)	€.	0	5,932,096	*5,932,096*		1,483,024	1,483,024	1,483,024	1,483,024	0	0	0	0
502010301701 20	4.20.10.10.030.040.20.140	(acquisto prestazioni di Neuro-psichiatria Infantile (Uonpia) in strutture private non a contratto ubicate in altre province lombarde)	€.	4,946,026	160,000	*(4,786,026)*	-96.77%	40,000	40,000	40,000	40,000	0	0	0	0
502010301701 25	4.20.10.10.030.040.20.150	(acquisto di prestazioni di Neuro-psichiatria Infantile (Uonpia) in strutture private - "RISTORI")	€.	0	0	*0*		0	0	0	0	0	0	0	0
502010301701 30	4.20.10.10.030.040.30.010	Acquisto di prestazioni di Neuro-psichiatria Infantile (Uonpia) in strutture private ubicate fuori regione (mobilità passiva non in compensazione)	€.	5,017,773	5,122,777	*105,004*	2.09%	1,280,695	1,280,694	1,280,694	1,280,694	0	0	0	0
502010301800 00	4.20.10.10.030.900.90.900	REGIONE: Mobilità attiva Specialistica, Screening, NPI privato da contabilizzare a costo)	€.	52,054,639	52,054,639	*0*	0.00%	13,013,659	13,013,660	13,013,660	13,013,660	0	0	0	0
502010301800 10	4.20.10.10.030.900.90.901	REGIONE: Mobilità attiva Specialistica, Screening, NPI privato da contabilizzare a costo) - escluso PS non seguito da ricovero	€.	50,783,310	50,783,310	*0*	0.00%	12,695,826	12,695,828	12,695,828	12,695,828	0	0	0	0
502010301800 20	4.20.10.10.030.900.90.902	REGIONE : Mobilità attiva prestazioni di pronto soccorso non seguite da ricovero - da privato per cittadini non residenti - Extraregione (mobilità attiva in compensazione)	€.	1,271,329	1,271,329	*0*	0.00%	317,833	317,832	317,832	317,832	0	0	0	0
502010400000 00	4.20.10.10.040.000.00.000	**B.2.A.4) Acquisti di servizi sanitari per assistenza riabilitativa - Totale**	€.	**43,537,984**	**43,537,984**	***0***	**0.00%**	**10,884,496**	**10,884,496**	**10,884,496**	**10,884,496**	-	-	-	-

COD_COGE_NI	*COD_COGE_NI_old*	*Descrizione*		*Prechiusura al 3° trimestre 2023*	*Preventivo al 31/12/2024*	*Variazione*	*Variazione %*	*Budget primo trimestre 2024*	*Budget secondo trimestre 2024*	*Budget terzo trimestre 2024*	*Budget al quarto trimestre 2024*	*Costi da utilizzo contributi 2024*	*Costi da utilizzo contributi DI CUI SOCIO-SAN*	*Costi da contributi 2024*	*Costi da contributi DI CUI SOCIO-SAN*
502010400100 10	4.20.10.10.040.005.10.000	Acquisti di servizi sanitari per assistenza riabilitativa da strutture pubbliche ubicate nel proprio territorio: ASST/Fondazioni pubbliche	€.	0	0	*0*		0	0	0	0	0	0	0	0
502010400100 20	4.20.10.10.040.005.20.000	Acquisti di servizi sanitari per assistenza riabilitativada strutture pubbliche ubicate in altre province della Regione: ATS/ASST/Fondazioni pubbliche	€.	0	0	*0*		0	0	0	0	0	0	0	0
502010400200 10	4.20.10.10.040.010.10.000	Acquisto di prestazioni socio sanitarie integrate da strutture ubicate nel proprio territorio da servizi di riabilizazione territoriale extraospedaliera pubblici	€.	9,866,872	9,866,872	*0*	0.00%	2,466,718	2,466,718	2,466,718	2,466,718	0	0	0	0
502010400200 20	4.20.10.10.040.010.20.000	Acquisto di prestazioni socio sanitarie integrate da strutture ubicate in altre province della Regione da servizi di riabilizazione territoriale extraospedaliera pubblici	€.	45,758	45,758	*0*	0.00%	11,440	11,440	11,439	11,439	0	0	0	0
502010400200 30	4.20.10.10.040.010.30.000	Acquisto di prestazioni socio sanitarie integrate da strutture ubicate fuori Regione da I.D.R. extraosp. Art.26 6.833/78 pubblici (non soggetto a compensazione)	€.	0	0	*0*		0	0	0	0	0	0	0	0
502010400300 10	4.20.10.10.040.020.10.000	Acquisto di prestazioni socio sanitarie integrate da strutture ubicate nel proprio territorio da servizi di riabilizazione territoriale extraospedaliera privati	€.	32,256,076	32,256,076	*0*	0.00%	8,064,019	8,064,019	8,064,019	8,064,019	0	0	0	0
502010400300 20	4.20.10.10.040.020.20.000	Acquisto di prestazioni socio sanitarie integrate da strutture ubicate in altre province della Regione da servizi di riabilizazione territoriale extraospedaliera privati	€.	1,119,278	1,119,278	*0*	0.00%	279,819	279,819	279,820	279,820	0	0	0	0
502010400300 25	4.20.10.10.040.020.25.000	(acquisto di prestazioni socio sanitarie integrate da strutture ubicate all'interno della Regione - servizi di riabilitazione territoriale extraospedaliera - non intercompany - "RISTORI")	€.	0	0	*0*		0	0	0	0	0	0	0	0
502010400300 30	4.20.10.10.040.020.30.000	Acquisto di prestazioni socio sanitarie integrate da strutture ubicate fuori Regione da I.D.R. extraosp. Art.26 L.833/78 privati	€.	250,000	250,000	*0*	0.00%	62,500	62,500	62,500	62,500	0	0	0	0
502010500000 00	4.20.10.10.050.000.00.000	**B.2.A.5) Acquisti servizi sanitari per assistenza integrativa e protesica - Totale**	€.	**55,085,711**	**55,085,711**	***0***	**0.00%**	**13,771,421**	**13,771,430**	**13,771,430**	**13,771,430**	-	-	-	-

COD_COGE_NI	*COD_COGE_NI_old*	*Descrizione*		*Prechiusura al 3° trimestre 2023*	*Preventivo al 31/12/2024*	*Variazione*	*Variazione %*	*Budget primo trimestre 2024*	*Budget secondo trimestre 2024*	*Budget terzo trimestre 2024*	*Budget al quarto trimestre 2024*	*Costi da utilizzo contributi 2024*	*Costi da utilizzo contributi DI CUI SOCIO-SAN*	*Costi da contributi 2024*	*Costi da contributi DI CUI SOCIO-SAN*
502010500100 10	4.20.10.10.050.010.00.000	Acquisto di prestazioni di farmaceutica da farmacie ubicate nel proprio territorio (Farmaceutica convenzionata ex art. 8, c. 2, D. Lgs. 502/92): Protesica	€.	97,848	97,848	*0*	0.00%	24,462	24,462	24,462	24,462	0	0	0	0
502010500100 20	4.20.10.10.050.020.00.000	Acquisto di prestazioni di farmaceutica da farmacie ubicate in altre province lombarde (Farmaceutica convenzionata ex art. 8, c. 2, D. Lgs. 502/92): Protesica	€.	79,544	79,544	*0*	0.00%	19,886	19,886	19,886	19,886	0	0	0	0
502010500100 30	4.20.10.10.050.030.00.000	Acquisto di prestazioni di farmaceutica da farmacie ubicate fuori regione (Farmaceutica convenzionata ex art. 8, c. 2, D. Lgs. 502/92): Protesica	€.	0	0	*0*		0	0	0	0	0	0	0	0
502010500200 10	4.20.10.10.050.110.00.000	Acquisto di prestazioni di farmaceutica da farmacie ubicate nel proprio territorio (Farmaceutica convenzionata ex art. 8, c. 2, D. Lgs. 502/92): Dietetica	€.	1,041,840	812,414	*(229,426)*	-22.02%	203,102	203,104	203,104	203,104	0	0	0	0
502010500200 20	4.20.10.10.050.120.00.000	Acquisto di prestazioni di farmaceutica da farmacie ubicate in altre province lombarde (Farmaceutica convenzionata ex art. 8, c. 2, D. Lgs. 502/92): Dietetica	€.	58,164	58,164	*0*	0.00%	14,541	14,541	14,541	14,541	0	0	0	0
502010500200 30	4.20.10.10.050.130.00.000	Acquisto di prestazioni di farmaceutica da farmacie ubicate fuori regione (Farmaceutica convenzionata ex art. 8, c. 2, D. Lgs. 502/92): Dietetica	€.	0	0	*0*		0	0	0	0	0	0	0	0
502010500200 40	4.20.10.10.050.150.00.000	Acquisto di prestazioni di farmaceutica da farmacie ubicate nel proprio territorio (Farmaceutica convenzionata ex art. 8, c. 2, D. Lgs. 502/92): Diabetica	€.	0	0	*0*		0	0	0	0	0	0	0	0
502010500200 60	4.20.10.10.050.154.00.000	Acquisto di prestazioni di farmaceutica da farmacie ubicate fuori regione (Farmaceutica convenzionata ex art. 8, c. 2, D. Lgs. 502/92): Diabetica	€.	0	0	*0*		0	0	0	0	0	0	0	0
502010500300 10	4.20.10.10.050.210.00.000	Assistenza Integrativa (Dietetica) non erogata tramite Farmaceutica Convenzionata - Negozi non WebCare - (ex art. 8, c. 2, D.Lgs. 502/92)	€.	13,535,802	13,535,802	*0*	0.00%	3,383,949	3,383,951	3,383,951	3,383,951	0	0	0	0
502010500300 20	4.20.10.10.050.215.00.000	Assistenza Integrativa (Dietetica) non erogata tramite Farmaceutica Convenzionata - WEBCARE -(ex art. 8, c. 2, D.Lgs. 502/92)	€.	4,519,445	4,519,445	*0*	0.00%	1,129,862	1,129,861	1,129,861	1,129,861	0	0	0	0
502010500300 30	4.20.10.10.050.220.00.000	Assistenza Integrativa Ausili per Diabetici) non erogata tramite Farmaceutica Convenzionata (ex art. 8, c. 2, D.Lgs. 502/92)	€.	11,837,518	11,837,518	*0*	0.00%	2,959,378	2,959,380	2,959,380	2,959,380	0	0	0	0
502010500300 40	4.20.10.10.050.225.00.000	(Assistenza Integrativa - "RISTORI")	€.	0	0	*0*		0	0	0	0	0	0	0	0
502010500400 10	4.20.10.10.050.310.00.000	Assistenza Protesica non erogata tramite Farmaceutica Convenzionata (ex art. 8, c. 2, D.Lgs. 502/92) c.d. protesica "Maggiore"	€.	0	0	*0*		0	0	0	0	0	0	0	0
502010500400 20	4.20.10.10.050.320.00.000	Assistenza Protesica non erogata tramite Farmaceutica Convenzionata (ex art. 8, c. 2, D.Lgs. 502/92) c.d. protesica "Minore")	€.	17,485,044	17,714,470	*229,426*	1.31%	4,428,616	4,428,618	4,428,618	4,428,618	0	0	0	0
502010500500 10	4.20.10.10.050.332.00.000	Acquisto di prestazioni relative all'Assistenza Integrativa - Nutrizione Artificiale Enterale	€.	0	0	*0*		0	0	0	0	0	0	0	0
502010500500 20	4.20.10.10.050.334.00.000	Acquisto di prestazioni relative all'Assistenza Integrativa (SOLO Servizio Distributivo da privato)	€.	0	0	*0*		0	0	0	0	0	0	0	0
502010500600 10	4.20.10.10.050.336.00.000	Acquisto di prestazioni relative all'Assistenza Protesica (SOLO Servizio Distributivo da privato)	€.	0	0	*0*		0	0	0	0	0	0	0	0
502010500600 20	4.20.10.10.050.400.00.000	Acquisto di prestazioni relative all'Assistenza Protesica Extraregione	€.	0	0	*0*		0	0	0	0	0	0	0	0
502010500600 30	4.20.10.10.050.410.00.000	(Acquisto di prestazioni relative all'Assistenza Protesica da privato - "RISTORI")	€.	0	0	*0*		0	0	0	0	0	0	0	0
502010500700 00	4.20.10.10.050.450.00.000	Acquisto di prestazioni relative all'Assistenza Integrativa Extraregione	€.	0	0	*0*		0	0	0	0	0	0	0	0
502010500800 10	4.20.10.10.050.460.00.000	Acquisto di prestazioni relative all'Assistenza Integrativa da strutture pubbliche ubicate nel proprio territorio: ATS/ASST/Fondazioni pubbliche	€.	0	0	*0*		0	0	0	0	0	0	0	0
502010500800 20	4.20.10.10.050.470.00.000	Acquisto di prestazioni relative all'Assistenza Integrativa da strutture pubbliche ubicate in altre province della Regione: ATS/ASST/Fondazioni pubbliche	€.	6,430,506	6,430,506	*0*	0.00%	1,607,625	1,607,627	1,607,627	1,607,627	0	0	0	0
502010500800 30	4.20.10.10.050.480.00.000	Acquisto di prestazioni relative all'Assistenza Integrativa da altre strutture pubbliche della Regione	€.	0	0	*0*		0	0	0	0	0	0	0	0

AGENZIA DI TUTELA DELLA SALUTE DELLA BRIANZA

502010500800 40	4.20.10.10.050.490.00.000	Acquisto di prestazioni relativa all'Assistenza Integrativa da altri soggetti pubblici della Regione	€.	0	0	0		0	0	0	0	0	0	0	0
502010500900 10	4.20.10.10.050.500.00.000	Acquisto di prestazioni relativa all'Assistenza Integrativa in strutture ubicate fuori Regione	€.	0	0	0		0	0	0	0	0	0	0	0
502010501000 10	4.20.10.10.050.510.00.000	Acquisto di prestazioni relativa all'Assistenza Protesica da strutture pubbliche ubicate nel proprio territorio: ATS/ ASST/Fondazioni pubbliche	€.	0	0	0		0	0	0	0	0	0	0	0
502010501000 20	4.20.10.10.050.520.00.000	Acquisto di prestazioni relative all'Assistenza Protesica da strutture pubbliche ubicate in altre province della Regione: ATS/ASST/Fondazioni pubbliche	€.	0	0	0		0	0	0	0	0	0	0	0
502010501000 30	4.20.10.10.050.530.00.000	Acquisto di prestazioni relativa all'Assistenza Protesica da altre strutture pubbliche della Regione	€.	0	0	0		0	0	0	0	0	0	0	0
502010501000 40	4.20.10.10.050.540.00.000	Acquisto di prestazioni relativa all'Assistenza Protesica da altri soggetti pubblici della Regione	€.	0	0	0		0	0	0	0	0	0	0	0
502010501000 50	4.20.10.10.050.550.00.000	Acquisto di prestazioni relativa all'Assistenza Protesica in strutture ubicate fuori Regione	€.	0	0	0		0	0	0	0	0	0	0	0
502010600000 00	4.20.10.10.060.000.00.000	**B.2.A.6) Acquisti servizi sanitari per assistenza ospedaliera - Totale**	€.	**2,036,450,750**	**2,036,450,750**	*0*	**0.00%**	**509,112,686**	**509,112,688**	**509,112,688**	**509,112,688**	-	-	-	-

COD_COGE_NI	*COD_COGE_NI_old*	*Descrizione*		*Prechiusura al 3° trimestre 2023*	*Preventivo al 31/12/2024*	*Variazione*	*Variazione %*	*Budget primo trimestre 2024*	*Budget secondo trimestre 2024*	*Budget terzo trimestre 2024*	*Budget al quarto trimestre 2024*	*Costi da utilizzo contributi 2024*	*Costi da utilizzo contributi DI CUI SOCIO-SAN*	*Costi da contributi 2024*	*Costi da contributi DI CUI SOCIO-SAN*
502010600100 10	4.20.10.10.060.010.10.000	Acquisto di Drg da strutture pubbliche ubicate nel proprio territorio: ASST/Fondazioni pubbliche	€.	883,554,802	883,554,802	*0*	0.00%	220,888,699	220,888,701	220,888,701	220,888,701	0	0	0	0
502010600100 30	4.20.10.10.060.010.30.000	Acquisto di Drg da strutture pubbliche ubicate in altre province della Lombardia: ATS/ASST/Fondazioni pubbliche	€.	106,019,441	106,019,441	*0*	0.00%	26,504,861	26,504,860	26,504,860	26,504,860	0	0	0	0
502010600100 40	4.20.10.10.060.010.40.000	Acquisto di Drg da strutture pubbliche ubicate in altre province della Lombardia: altri soggetti pubblici	€.	0	0	*0*		0	0	0	0	0	0	0	0
502010600100 50	4.20.10.10.060.010.80.000	Acquisto di Drg da strutture pubbliche ubicate fuori Regione (mobilità passiva in compensazione)	€.	97,904,589	97,904,589	*0*	0.00%	24,476,148	24,476,147	24,476,147	24,476,147	0	0	0	0
502010600200 10	4.20.10.10.060.020.10.000	Acquisto di Drg da erogatori privati ubicati nel proprio territorio: IRCCS privati	€.	449,005,645	449,005,645	*0*	0.00%	112,251,412	112,251,411	112,251,411	112,251,411	0	0	0	0
502010600200 20	4.20.10.10.060.020.20.000	Acquisto di Drg da erogatori privati ubicati nel proprio territorio: ospedali classificati	€.	0	0	*0*		0	0	0	0	0	0	0	0
502010600200 30	4.20.10.10.060.020.30.000	Acquisto di Drg da erogatori privati ubicati nel proprio territorio: case di cura private	€.	70,602,445	70,602,445	*0*	0.00%	17,650,612	17,650,611	17,650,611	17,650,611	0	0	0	0
502010600200 40	4.20.10.10.060.020.35.000	Acquisto di Drg da altri privati ubicati nel proprio territorio	€.	0	0	*0*		0	0	0	0	0	0	0	0
502010600200 50	4.20.10.10.060.020.40.000	Acquisto di Drg da erogatori privati ubicati in altre province della Lombardia: IRCCS privati	€.	18,754,814	18,754,814	*0*	0.00%	4,688,702	4,688,704	4,688,704	4,688,704	0	0	0	0
502010600200 60	4.20.10.10.060.020.50.000	Acquisto di Drg da erogatori privati ubicati in altre province della Lombardia: ospedali classificati	€.	5,487,554	5,487,554	*0*	0.00%	1,371,887	1,371,889	1,371,889	1,371,889	0	0	0	0
502010600200 70	4.20.10.10.060.020.60.000	Acquisto di Drg da erogatori privati ubicati in altre province della Lombardia: case di cura private	€.	74,157,840	74,157,840	*0*	0.00%	18,539,460	18,539,460	18,539,460	18,539,460	0	0	0	0
502010600200 80	4.20.10.10.060.020.65.000	Acquisto di Drg da altri privati ubicati in altre province della Lombardia	€.	0	0	*0*		0	0	0	0	0	0	0	0
502010600200 90	4.20.10.10.060.020.75.000	(acquisto di Drg da privati - "RISTORI")	€.	0	0	*0*		0	0	0	0	0	0	0	0
502010600300 10	4.20.10.10.060.900.10.000	REGIONE: Mobilità attiva Ricoveri privato da contabilizzare a costo)	€.	330,963,620	330,963,620	*0*	0.00%	82,740,905	82,740,905	82,740,905	82,740,905	0	0	0	0
502010600300 50	4.20.10.10.060.900.45.000	REGIONE: Funzioni non tariffate altri privati + Altro - Ricoveri)	€.	0	0	*0*		0	0	0	0	0	0	0	0
502010600300 60	4.20.10.10.060.900.50.000	(acquisto di DRG da strutture private ubicate nel proprio territorio: strutture accreditate) - Mobilità Internazionale	€.	0	0	*0*		0	0	0	0	0	0	0	0
502010700000 00	4.20.10.10.070.000.00.000	**B.2.A.7) Acquisto prestazioni di psichiatria residenziale e semiresidenziale - Totale**	€.	**152,507,075**	**152,459,434**	*(47,641)*	-0.03%	**38,114,857**	**38,114,859**	**38,114,859**	**38,114,859**	-	-	-	-

COD_COGE_NI	*COD_COGE_NI_old*	*Descrizione*		*Prechiusura al 3° trimestre 2023*	*Preventivo al 31/12/2024*	*Variazione*	*Variazione %*	*Budget primo trimestre 2024*	*Budget secondo trimestre 2024*	*Budget terzo trimestre 2024*	*Budget al quarto trimestre 2024*	*Costi da utilizzo contributi 2024*	*Costi da utilizzo contributi DI CUI SOCIO-SAN*	*Costi da contributi 2024*	*Costi da contributi DI CUI SOCIO-SAN*
502010700100 10	4.20.10.10.070.010.10.000	Acquisto di prestazioni di psichiatria in strutture pubbliche ubicate nel proprio territorio: ASST/Fondazioni pubbliche	€.	65,851,584	65,087,984	*(763,600)*	-1.16%	16,271,996	16,271,996	16,271,996	16,271,996	0	0	0	0
502010700100 30	4.20.10.10.070.010.30.000	Acquisto di prestazioni di psichiatria in strutture pubbliche ubicate in altre province lombarde: ATS/ASST/Fondazioni pubbliche	€.	643,900	1,407,500	*763,600*	118.59%	351,875	351,875	351,875	351,875	0	0	0	0
502010700100 31	4.20.10.10.070.010.31.000	(acquisto prestazioni per progettualità psichiatria da pubblico)	€.	2,787,400	2,787,400	*0*	0.00%	696,850	696,850	696,850	696,850	0	0	0	0
502010700100 40	4.20.10.10.070.010.40.000	Acquisto di prestazioni di psichiatria in strutture pubbliche ubicate in altre province lombarde: altri soggetti pubblici	€.	0	0	*0*		0	0	0	0	0	0	0	0
502010700200 10	4.20.10.10.070.020.10.000	Acquisto di prestazioni di psichiatria in strutture private accreditate a contratto ubicate nel proprio territorio	€.	46,090,600	53,869,300	*7,778,700*	16.88%	13,467,325	13,467,325	13,467,325	13,467,325	0	0	0	0
502010700200 20	4.20.10.10.070.020.20.000	Acquisto di prestazioni di psichiatria in strutture private accreditate a contratto ubicate in altre province lombarde	€.	28,924,002	21,791,274	*(7,132,728)*	-24.66%	5,447,817	5,447,819	5,447,819	5,447,819	0	0	0	0
502010700200 30	4.20.10.10.070.020.30.000	Acquisto di prestazioni di psichiatria in strutture private accreditate NON a contratto ubicate nel proprio territorio	€.	408,000	700,000	*292,000*	71.57%	175,000	175,000	175,000	175,000	0	0	0	0
502010700200 31	4.20.10.10.070.020.31.000	(acquisto prestazioni per progettualità psichiatria da privato)	€.	218,353	218,353	*0*	0.00%	54,589	54,588	54,588	54,588	0	0	0	0
502010700200 40	4.20.10.10.070.020.40.000	Acquisto di prestazioni di psichiatria in strutture private accreditate NON a contratto ubicate in altre province lombarde	€.	869,333	930,000	*60,667*	6.98%	232,500	232,500	232,500	232,500	0	0	0	0
502010700200 45	4.20.10.10.070.020.45.000	(acquisto di prestazioni di psichiatria in strutture private accreditate ubicate all'interno della Regione - "RISTORI")	€.	0	0	*0*		0	0	0	0	0	0	0	0
502010700200 50	4.20.10.10.070.020.50.000	Acquisto di prestazioni di psichiatria in strutture private ubicate fuori regione (Mobilità passiva non soggetta a compensazione)	€.	6,713,903	5,667,623	*(1,046,280)*	-15.58%	1,416,905	1,416,906	1,416,906	1,416,906	0	0	0	0
502010700200 60	4.20.10.10.070.020.60.000	(acquisto di prestazioni di psichiatria in strutture private accreditate ubicate fuori Regione - "RISTORI")	€.	0	0	*0*		0	0	0	0	0	0	0	0
502010800000 00	4.20.10.10.080.000.00.000	**B.2.A.8) Acquisto prestazioni di distribuzione farmaci e File F - Totale**	€.	**754,683,242**	**799,019,485**	*44,336,243*	**5.87%**	**199,754,863**	**199,754,874**	**199,754,874**	**199,754,874**	-	-	-	-

COD_COGE_NI	*COD_COGE_NI_old*	*Descrizione*		*Prechiusura al 3° trimestre 2023*	*Preventivo al 31/12/2024*	*Variazione*	*Variazione %*	*Budget primo trimestre 2024*	*Budget secondo trimestre 2024*	*Budget terzo trimestre 2024*	*Budget al quarto trimestre 2024*	*Costi da utilizzo contributi 2024*	*Costi da utilizzo contributi DI CUI SOCIO-SAN*	*Costi da contributi 2024*	*Costi da contributi DI CUI SOCIO-SAN*
502010800100 10	4.20.10.10.080.010.10.000	Acquisto farmaci file F da strutture pubbliche ubicate nel proprio territorio: ASST/Fondazioni pubbliche	€.	357,164,731	398,096,636	*40,931,905*	11.46%	99,524,159	99,524,159	99,524,159	99,524,159	0	0	0	0
502010800100 30	4.20.10.10.080.010.30.000	Acquisto farmaci file F da strutture pubbliche ubicate in altre province della Regione: ATS/ASST/Fondazioni pubbliche	€.	40,505,274	45,147,272	*4,641,998*	11.46%	11,286,818	11,286,818	11,286,818	11,286,818	0	0	0	0
502010800100 40	4.20.10.10.080.010.40.000	Acquisto farmaci file F da strutture pubbliche ubicate in altre province della Regione: altri Enti pubblici	€.	0	0	*0*		0	0	0	0	0	0	0	0
502010800100 50	4.20.10.10.080.010.50.000	Acquisto farmaci file F da Istituti penitenziari (anche per il tramite di ASST/Fondazioni pubbliche	€.	1,396,734	1,556,803	*160,069*	11.46%	389,200	389,201	389,201	389,201	0	0	0	0
502010800100 60	4.20.10.10.080.010.80.000	Acquisto farmaci file F fuori Regione (Mobilità passiva in compensazione)	€.	7,997,454	7,997,454	*0*	0.00%	1,999,362	1,999,364	1,999,364	1,999,364	0	0	0	0
502010800200 10	4.20.10.10.080.020.10.000	Acquisto farmaci file F da erogatori privati ubicati nel proprio territorio: IRCCS privati	€.	136,801,114	135,758,450	*(1,042,664)*	-0.76%	33,939,611	33,939,613	33,939,613	33,939,613	0	0	0	0
502010800200 20	4.20.10.10.080.020.20.000	Acquisto farmaci file F da erogatori privati ubicati nel proprio territorio: ospedali classificati	€.	5,646,002	5,602,970	*(43,032)*	-0.76%	1,400,741	1,400,743	1,400,743	1,400,743	0	0	0	0
502010800200 30	4.20.10.10.080.020.30.000	Acquisto farmaci file F da erogatori privati ubicati nel proprio territorio: case di cura private	€.	3,738,570	3,710,076	*(28,494)*	-0.76%	927,519	927,519	927,519	927,519	0	0	0	0
502010800200 40	4.20.10.10.080.020.40.000	Acquisto farmaci file F da erogatori privati ubicati in altre province della Regione: IRCCS privati	€.	2,594,109	2,574,337	*(19,772)*	-0.76%	643,585	643,584	643,584	643,584	0	0	0	0
502010800200 50	4.20.10.10.080.020.50.000	Acquisto farmaci file F da erogatori privati ubicati in altre province della Regione: ospedali classificati	€.	381,487	378,578	*(2,909)*	-0.76%	94,643	94,645	94,645	94,645	0	0	0	0

PUBBLICO

502010800020060	4.20.10.10.080.020.60.000	Acquisto farmaci File F da erogatori privati ubicati in altre province della Regione: case di cura private	€.	3,433,380	3,407,212	*(26,168)*	-0.76%	851,803	851,803	851,803	851,803	0	0	0	0
502010800020070	4.20.10.10.080.020.70.000	(acquisto di File F, Doppio Canale e Primo Ciclo da strutture private ubicate nel proprio territorio: strutture accreditate) - Mobilità Internazionale	€.	0	0	*0*		0	0	0	0	0	0	0	0
502010800030010	4.20.10.10.080.030.10.000	Acquisto farmaci "Doppio canale" (ex Nota CUF 37 più ossigeno) da strutture pubbliche ubicate nel proprio territorio (rimborso farmaco più servizio): ASST/Fondazioni pubbliche	€.	97,299,110	97,299,110	*0*	0.00%	24,324,776	24,324,778	24,324,778	24,324,778	0	0	0	0
502010800030030	4.20.10.10.080.030.30.000	Acquisto farmaci "Doppio canale" (ex Nota CUF 37 più ossigeno) da strutture pubbliche ubicate in altre province (rimborso farmaco più servizio): ATS/ASST/Fondazioni pubbliche	€.	7,199,988	7,199,988	*0*	0.00%	1,799,997	1,799,997	1,799,997	1,799,997	0	0	0	0
502010800030040	4.20.10.10.080.030.40.000	Acquisto farmaci "Doppio canale" (ex Nota CUF 37 più ossigeno) da strutture pubbliche ubicate in altre province (rimborso farmaco più servizio): altri Enti pubblici	€.	0	0	*0*		0	0	0	0	0	0	0	0
502010800040010	4.20.10.10.080.040.10.000	Prestazioni di acquisto più servizio distributivo di "Doppio canale" da soggetti privati ubicati nel proprio territorio	€.	26,803,036	26,803,036	*0*	0.00%	6,700,759	6,700,759	6,700,759	6,700,759	0	0	0	0
502010800040020	4.20.10.10.080.040.20.000	Prestazioni di acquisto più servizio distributivo di "Doppio canale" da soggetti privati ubicati in altre province	€.	2,179,486	2,179,486	*0*	0.00%	544,870	544,872	544,872	544,872	0	0	0	0
502010800040030	4.20.10.10.080.040.30.000	Acquisti di prestazioni derivanti dall'attività di "Doppio Canale" (SOLO Servizio Distributivo da privato)	€.	12,937,154	12,702,464	*(234,690)*	-1.81%	3,175,616	3,175,616	3,175,616	3,175,616	0	0	0	0
502010800050010	4.20.10.10.080.050.10.000	Acquisto farmaci "Primo Ciclo" da strutture pubbliche ubicate nel proprio territorio: ASST/Fondazioni pubbliche	€.	0	0	*0*		0	0	0	0	0	0	0	0
502010800050030	4.20.10.10.080.050.30.000	Acquisto farmaci "Primo Ciclo" da strutture pubbliche ubicate in altre province della Regione: ASST/Fondazioni pubbliche	€.	0	0	*0*		0	0	0	0	0	0	0	0
502010800050040	4.20.10.10.080.050.40.000	Acquisto farmaci "Primo Ciclo" da strutture pubbliche ubicate in altre province della Regione: altri Enti pubblici	€.	0	0	*0*		0	0	0	0	0	0	0	0
502010800060010	4.20.10.10.080.060.10.000	Acquisto farmaci "Primo Ciclo" da strutture private ubicate nel proprio territorio	€.	0	0	*0*		0	0	0	0	0	0	0	0
502010800060020	4.20.10.10.080.060.20.000	Acquisto farmaci "Primo Ciclo" da strutture private ubicate in altre province della Regione	€.	0	0	*0*		0	0	0	0	0	0	0	0
502010800060030	4.20.10.10.080.060.25.000	Acquisto farmaci da strutture private ubicate fuori Regione	€.	0	0	*0*		0	0	0	0	0	0	0	0
502010800700110	4.20.10.10.080.900.90.000	REGIONE: Mobilità attiva File F, Doppio Canale, Primo Ciclo privato da contabilizzare a costo)	€.	48,605,613	48,605,613	*0*	0.00%	12,151,404	12,151,403	12,151,403	12,151,403	0	0	0	0
502010900000000	4.20.10.10.090.000.00.000	**B.2.A.9) Acquisto prestazioni termali in convenzione - Totale**	€.	**4,155,334**	**4,155,334**	***0***	**0.00%**	**1,038,835**	**1,038,833**	**1,038,833**	**1,038,833**	-	-	-	-

COD_COGE_NI	*COD_COGE_NI_old*	*Descrizione*		*Prechiusura al 3° trimestre 2023*	*Preventivo al 31/12/2024*	*Variazione*	*Variazione %*	*Budget primo trimestre 2024*	*Budget secondo trimestre 2024*	*Budget terzo trimestre 2024*	*Budget al quarto trimestre 2024*	*Costi da utilizzo contributi 2024*	*Costi da utilizzo contributi DI CUI SOCIO-SAN*	*Costi da contributi 2024*	*Costi da contributi DI CUI SOCIO-SAN*
502010900010010	4.20.10.10.090.010.00.000	Assistenza termale in convenzione ubicate nel proprio territorio	€.	0	0	*0*		0	0	0	0	0	0	0	0
502010900010020	4.20.10.10.090.020.00.000	Assistenza termale in convenzione ubicate in altre province della Regione	€.	964,185	964,185	*0*	0.00%	241,047	241,046	241,046	241,046	0	0	0	0
502010900010030	4.20.10.10.090.030.00.000	Assistenza termale in convenzione fuori Regione (Mobilità passiva in compensazione)	€.	3,191,149	3,191,149	*0*	0.00%	797,788	797,787	797,787	797,787	0	0	0	0
502010900030010	4.20.10.10.090.900.00.000	REGIONE: Mobilità attiva prestazioni Termali privato da contabilizzare a costo)	€.	0	0	*0*		0	0	0	0	0	0	0	0
502011000000000	4.20.10.10.100.000.00.000	**B.2.A.10) Acquisto prestazioni trasporto sanitari - Totale**	€.	**4,139,868**	**4,139,868**	***0***	**0.00%**	**1,034,967**	**1,034,967**	**1,034,967**	**1,034,967**	-	-	-	-

COD_COGE_NI	*COD_COGE_NI_old*	*Descrizione*		*Prechiusura al 3° trimestre 2023*	*Preventivo al 31/12/2024*	*Variazione*	*Variazione %*	*Budget primo trimestre 2024*	*Budget secondo trimestre 2024*	*Budget terzo trimestre 2024*	*Budget al quarto trimestre 2024*	*Costi da utilizzo contributi 2024*	*Costi da utilizzo contributi DI CUI SOCIO-SAN*	*Costi da contributi 2024*	*Costi da contributi DI CUI SOCIO-SAN*
502011000040000	4.20.10.10.100.010.40.000	Acquisto di prestazioni trasporto sanitari da strutture pubbliche da strutture pubbliche ubicate in altre province della Regione: ATS/ASST/Fondazioni pubbliche	€.	0	0	*0*		0	0	0	0	0	0	0	0
502011000050000	4.20.10.10.100.010.80.000	Trasporti fuori regione (mobilità passiva in compensazione)	€.	3,889,868	3,889,868	*0*	0.00%	972,467	972,467	972,467	972,467	0	0	0	0
502011000070000	4.20.10.10.100.020.20.000	Altri Trasporti sanitari da privato	€.	250,000	250,000	*0*	0.00%	62,500	62,500	62,500	62,500	0	0	0	0
502011000080000	4.20.10.10.100.900.90.000	REGIONE: Mobilità attiva prestazioni di Trasporto privato da contabilizzare a costo)	€.	0	0	*0*		0	0	0	0	0	0	0	0
502011100000000	4.20.10.10.110.000.00.000	**B.2.A.11) Acquisto prestazioni Socio-Sanitaria a rilevanza sanitaria - Totale**	€.	**634,644,233**	**642,099,633**	***7,455,400***	1.17%	**160,524,908**	**160,524,908**	**160,524,908**	**160,524,909**	-	-	-	-

COD_COGE_NI	*COD_COGE_NI_old*	*Descrizione*		*Prechiusura al 3° trimestre 2023*	*Preventivo al 31/12/2024*	*Variazione*	*Variazione %*	*Budget primo trimestre 2024*	*Budget secondo trimestre 2024*	*Budget terzo trimestre 2024*	*Budget al quarto trimestre 2024*	*Costi da utilizzo contributi 2024*	*Costi da utilizzo contributi DI CUI SOCIO-SAN*	*Costi da contributi 2024*	*Costi da contributi DI CUI SOCIO-SAN*
502011100010010	4.20.10.10.110.010.10.010	Acquisto di prestazioni socio sanitarie integrate da strutture ubicate nel proprio territorio: di cui da RSA pubbliche	€.	36,219,836	36,219,836	*0*	0.00%	9,054,959	9,054,959	9,054,959	9,054,959	0	0	0	0
502011100010015	4.20.10.10.110.010.10.020	Acquisto di prestazioni per la misura "RSA Aperta" da strutture ubicate nel proprio territorio - da altri soggetti pubblici	€.	0	748,400	*748,400*		187,100	187,100	187,100	187,100	0	0	0	0
502011100010030	4.20.10.10.110.010.10.050	Acquisto di prestazioni socio sanitarie integrate da strutture ubicate nel proprio territorio: di cui da C.D.I. pubblici	€.	1,805,642	1,805,642	*0*	0.00%	451,410	451,410	451,411	451,411	0	0	0	0
502011100010040	4.20.10.10.110.010.10.060	Acquisto di prestazioni socio sanitarie integrate da strutture ubicate nel proprio territorio: di cui da R.S.D. pubbliche	€.	715,128	715,128	*0*	0.00%	178,782	178,782	178,782	178,782	0	0	0	0
502011100010060	4.20.10.10.110.010.10.080	Acquisto di prestazioni socio sanitarie integrate da strutture ubicate nel proprio territorio: di cui da Centri Diurni per persone Disabili (C.D.D.) pubblici	€.	7,613,380	7,613,380	*0*	0.00%	1,903,345	1,903,345	1,903,345	1,903,345	0	0	0	0
502011100010070	4.20.10.10.110.010.10.090	Acquisto di prestazioni socio sanitarie integrate da strutture ubicate nel proprio territorio: di cui da Comunità alloggio Socio Sanitarie per persone con disabilità (C.S.S.) pubbliche	€.	123,634	123,634	*0*	0.00%	30,908	30,908	30,909	30,909	0	0	0	0
502011100010090	4.20.10.10.110.010.10.110	Acquisto di prestazioni socio sanitarie integrate da strutture ubicate nel proprio territorio: di cui per cure intermedie pubbliche	€.	55,493,559	55,493,559	*0*	0.00%	13,873,390	13,873,389	13,873,390	13,873,390	0	0	0	0
502011100101100	4.20.10.10.110.010.10.120	Acquisto di prestazioni di Cure Palliative Domiciliari vs ATS di appartenza (gestiti da ASST)	€.	6,730,018	6,730,018	*0*	0.00%	1,682,504	1,682,504	1,682,504	1,682,506	0	0	0	0
502011100101110	4.20.10.10.110.010.10.130	Acquisto di prestazioni di Cure Palliative Domiciliari da Strutture Pubbliche (non Intercompany) ubicate nel proprio territorio	€.	0	0	*0*		0	0	0	0	0	0	0	0
502011100101120	4.20.10.10.110.010.10.140	Acquisto di prestazioni di Cure Palliative Residenziali verso ATS di appartenenza (gestite da ASST)	€.	10,484,147	10,484,147	*0*	0.00%	2,621,036	2,621,037	2,621,037	2,621,037	0	0	0	0
502011100101130	4.20.10.10.110.010.10.150	Acquisto di prestazioni di Cure Palliative Residenziali da Strutture Pubbliche (non Intercompany) ubicate nel proprio territorio	€.	0	0	*0*		0	0	0	0	0	0	0	0
502011100200010	4.20.10.10.110.010.20.010	Acquisto di prestazioni socio sanitarie integrate da strutture ubicate in altre province della Regione: di cui da RSA pubbliche	€.	5,197,605	5,197,605	*0*	0.00%	1,299,401	1,299,401	1,299,401	1,299,402	0	0	0	0
502011100200015	4.20.10.10.110.010.20.020	Acquisto di prestazioni per la misura "RSA Aperta" da strutture ubicate in altre province della Regione - da altri soggetti pubblici	€.	0	2,000	*2,000*		500	500	500	500	0	0	0	0
502011100200030	4.20.10.10.110.010.20.050	Acquisto di prestazioni socio sanitarie integrate da strutture ubicate in altre province della Regione: di cui da C.D.I. pubblici	€.	89,617	89,617	*0*	0.00%	22,404	22,404	22,404	22,405	0	0	0	0
502011100200040	4.20.10.10.110.010.20.060	Acquisto di prestazioni socio sanitarie integrate da strutture ubicate in altre province della Regione: di cui da R.S.D. pubbliche	€.	144,094	144,094	*0*	0.00%	36,024	36,024	36,023	36,023	0	0	0	0
502011100200060	4.20.10.10.110.010.20.080	Acquisto di prestazioni socio sanitarie integrate da strutture ubicate in altre province della Regione: di cui da Centri Diurni per persone Disabili (C.D.D.) pubblici	€.	198,113	198,113	*0*	0.00%	49,528	49,528	49,528	49,529	0	0	0	0
502011100200070	4.20.10.10.110.010.20.090	Acquisto di prestazioni socio sanitarie integrate da strutture ubicate in altre province della Regione: di cui da Comunità alloggio Socio Sanitarie per persone con disabilità (C.S.S.) pubbliche	€.	0	0	*0*		0	0	0	0	0	0	0	0
502011100200090	4.20.10.10.110.010.20.110	Acquisto di prestazioni socio sanitarie integrate da strutture ubicate in altre province della Regione: di cui per cure intermedie pubbliche	€.	2,051,949	2,051,949	*0*	0.00%	512,987	512,987	512,987	512,988	0	0	0	0

502011100201 00	4.20.10.10.110.010.20.120	Acquisto di prestazioni di Cure Palliative Domiciliari verso Altre ATS (gestite da ASST)	€.	71,085	71,085	0	0.00%	17,771	17,771	17,771	17,772	0	0	0	0
502011100201 10	4.20.10.10.110.010.20.130	Acquisto di prestazioni di Cure Palliative Domiciliari da Strutture Pubbliche (non Intercompany) ubicate in altre province della Regione	€.	0	0	0		0	0	0	0	0	0	0	0
502011100201 20	4.20.10.10.110.010.20.140	Acquisto di prestazioni di Cure Palliative Residenziali verso Altre ATS della Regione (gestite da ASST)	€.	402,690	402,690	0	0.00%	100,673	100,673	100,672	100,672	0	0	0	0
502011100201 30	4.20.10.10.110.010.20.150	Acquisto di prestazioni di Cure Palliative Residenziali da Strutture Pubbliche (non Intercompany) ubicate in altre province della Regione	€.	0	0	0		0	0	0	0	0	0	0	0
502011100300 10	4.20.10.10.110.010.30.010	Acquisto di prestazioni socio sanitarie integrate da strutture ubicate fuori Regione: di cui da RSA pubbliche	€.	0	0	0		0	0	0	0	0	0	0	0
502011100300 20	4.20.10.10.110.010.30.020	Acquisto di prestazioni socio sanitarie integrate da strutture ubicate fuori Regione: di cui da strutture per disabili pubbliche	€.	0	0	0		0	0	0	0	0	0	0	0
502011100300 30	4.20.10.10.110.010.30.025	Acquisto di prestazioni socio sanitarie a rilevanza sanitaria erogate da strutture pubbliche ubicate fuori Regione - (Extraregione)	€.	0	0	0		0	0	0	0	0	0	0	0
502011100300 50	4.20.10.10.110.010.30.040	Acquisto di prestazioni Cure Palliative Domiciliari da Strutture Pubbliche ubicate Fuori Regione	€.	47,880	12,880	(35,000)	-73.10%	3,220	3,220	3,220	3,220	0	0	0	0
502011100300 60	4.20.10.10.110.010.30.050	Acquisto di prestazioni Cure Palliative Residenziali da Strutture Pubbliche ubicate Fuori Regione	€.	45,000	97,000	52,000	115.56%	24,250	24,250	24,250	24,250	0	0	0	0
502011100300 70	4.20.10.10.110.010.30.060	Acquisto di prestazioni ADI da Strutture Pubbliche ubicate Fuori Regione	€.	61,600	61,600	0	0.00%	15,400	15,400	15,400	15,400	0	0	0	0
502011100400 30	4.20.10.10.110.010.40.030	Acquisto di prestazioni di assistenza domiciliare integrata ADI) - voucher sociosanitario da pubblico	€.	2,125,900	2,125,900	0	0.00%	531,475	531,475	531,475	531,475	0	0	0	0
502011100400 40	4.20.10.10.110.010.40.040	Acquisto servizi socio assistenziali da pubblico	€.	0	0	0		0	0	0	0	0	0	0	0
502011100500 10	4.20.10.10.110.010.80.010	Altri acquisti di prestazioni di servizi socio sanitari da ATS/ASST/Fondazioni della Regione	€.	0	0	0		0	0	0	0	0	0	0	0
502011100500 20	4.20.10.10.110.010.80.020	Altri costi per prestazioni di servizi socio sanitari da pubblico	€.	0	0	0		0	0	0	0	0	0	0	0
502011100500 30	4.20.10.10.110.010.80.110	Altri acquisti di prestazioni di servizi socio assistenziali da ATS/ASST/Fondazioni della Regione	€.	0	0	0		0	0	0	0	0	0	0	0
502011100500 40	4.20.10.10.110.010.80.120	Altri costi per prestazioni di servizi socio assistenziali da pubblico	€.	0	0	0		0	0	0	0	0	0	0	0
502011100600 10	4.20.10.10.110.020.10.010	Acquisto di prestazioni socio sanitarie integrate da strutture ubicate nel proprio territorio: di cui da RSA private	€.	225,682,348	225,682,348	0	0.00%	56,420,587	56,420,587	56,420,587	56,420,587	0	0	0	0
502011100600 15	4.20.10.10.110.020.10.020	Acquisto di prestazioni per la misura "RSA Aperta" da strutture ubicate nel proprio territorio - da Privati a contratto	€.	0	5,500,000	5,500,000		1,375,000	1,375,000	1,375,000	1,375,000	0	0	0	0
502011100600 11	4.20.10.10.110.020.10.011	(acquisto di prestazioni socio sanitarie integrate da strutture ubicate all'interno della Regione: di cui da RSA - non intercompany - "RISTORI")	€.	0	0	0		0	0	0	0	0	0	0	0
502011100600 30	4.20.10.10.110.020.10.050	Acquisto di prestazioni socio sanitarie integrate da strutture ubicate nel proprio territorio: di cui da C.D.I. privati	€.	9,269,024	9,269,024	0	0.00%	2,317,256	2,317,256	2,317,256	2,317,256	0	0	0	0
502011100600 35	4.20.10.10.110.020.10.051	(acquisto di prestazioni socio sanitarie integrate da strutture ubicate all'interno della Regione: di cui da C.D.I. - non intercompany - "RISTORI")	€.	0	0	0		0	0	0	0	0	0	0	0
502011100600 40	4.20.10.10.110.020.10.060	Acquisto di prestazioni socio sanitarie integrate da strutture ubicate nel proprio territorio: di cui da R.S.D. private	€.	37,360,816	37,360,816	0	0.00%	9,340,204	9,340,204	9,340,204	9,340,204	0	0	0	0
502011100600 45	4.20.10.10.110.020.10.061	(acquisto di prestazioni socio sanitarie integrate da strutture ubicate all'interno della Regione: di cui da R.S.D. -non intercompany - "RISTORI")	€.	0	0	0		0	0	0	0	0	0	0	0
50,201,110,060,050	4.20.10.10.110.020.10.070	Acquisto di prestazioni socio sanitarie integrate da strutture private ubicate nel proprio territorio: di cui per pazienti ex O.P. di fascia B (al netto delle tariffe di accreditamento)	€.	0	0	0		0	0	0	0	0	0	0	0
502011100600 60	4.20.10.10.110.020.10.080	Acquisto di prestazioni socio sanitarie integrate da strutture ubicate nel proprio territorio: di cui da Centri Diurni per persone Disabili (C.D.D.) privati	€.	16,530,384	16,530,384	0	0.00%	4,132,596	4,132,596	4,132,596	4,132,596	0	0	0	0
502011100600 65	4.20.10.10.110.020.10.081	(acquisto di prestazioni socio sanitarie integrate da strutture ubicate all'interno della Regione: di cui da Centri Diurni per persone Disabili (C.D.D.) - non intercompany - "RISTORI")	€.	0	0	0		0	0	0	0	0	0	0	0
502011100600 70	4.20.10.10.110.020.10.090	Acquisto di prestazioni socio sanitarie integrate da strutture ubicate nel proprio territorio: di cui da Comunità alloggio Socio Sanitarie per persone con disabilità (C.S.S.) private	€.	4,523,780	4,523,780	0	0.00%	1,130,945	1,130,945	1,130,945	1,130,945	0	0	0	0
502011100600 75	4.20.10.10.110.020.10.091	(acquisto di prestazioni socio sanitarie integrate da strutture ubicate all'interno della Regione: di cui da Comunità alloggio Socio Sanitarie per persone con disabilità (C.S.S.) - non intercompany - "RISTORI")	€.	0	0	0		0	0	0	0	0	0	0	0
502011100600 85	4.20.10.10.110.020.10.101	(Acquisto di prestazioni da servizi residenziali e semiresidenziali area dipendenze ubicate all'interno della Regione - non intercompany - "RISTORI")	€.	0	0	0		0	0	0	0	0	0	0	0
502011100600 90	4.20.10.10.110.020.10.110	Acquisto di prestazioni socio sanitarie integrate da strutture ubicate nel proprio teritorio: di cui per cure intermedie private	€.	14,009,792	14,009,792	0	0.00%	3,502,448	3,502,448	3,502,448	3,502,448	0	0	0	0
502011100600 95	4.20.10.10.110.020.10.111	(acquisto di prestazioni socio sanitarie integrate da strutture ubicate all'interno della Regione: di cui per cure intermedie - non intercompany - "RISTORI")	€.	0	0	0		0	0	0	0	0	0	0	0
502011100601 00	4.20.10.10.110.020.10.120	Acquisto di prestazioni di Cure Palliative Domiciliari da Strutture Private ubicate nel proprio territorio	€.	12,051,265	12,051,265	0	0.00%	3,012,816	3,012,816	3,012,816	3,012,817	0	0	0	0
502011100601 10	4.20.10.10.110.020.10.130	Acquisto di prestazioni di Cure Palliative Residenziali da Strutture Private ubicate nel proprio territorio	€.	11,650,123	11,650,123	0	0.00%	2,912,531	2,912,531	2,912,531	2,912,530	0	0	0	0
502011100700 10	4.20.10.10.110.020.20.010	Acquisto di prestazioni socio sanitarie integrate da strutture ubicate in altre province della Regione: di cui da RSA private	€.	48,218,094	48,218,094	0	0.00%	12,054,524	12,054,524	12,054,523	12,054,523	0	0	0	0
502011100700 15	4.20.10.10.110.020.20.020	Acquisto di prestazioni per la misura "RSA Aperta" da strutture ubicate in altre province della Regione - da Privati a contratto	€.	0	180,000	180,000		45,000	45,000	45,000	45,000	0	0	0	0
502011100700 30	4.20.10.10.110.020.20.050	Acquisto di prestazioni socio sanitarie integrate da strutture ubicate in altre province della Regione: di cui da C.D.I. privati	€.	447,031	447,031	0	0.00%	111,758	111,758	111,758	111,757	0	0	0	0
502011100700 40	4.20.10.10.110.020.20.060	Acquisto di prestazioni socio sanitarie integrate da strutture ubicate in altre province della Regione: di cui da R.S.D. private	€.	19,220,851	19,220,851	0	0.00%	4,805,213	4,805,213	4,805,213	4,805,212	0	0	0	0
502011100700 50	4.20.10.10.110.020.20.070	Acquisto di prestazioni socio sanitarie integrate da strutture private ubicate in altre province della Regione: di cui per pazienti ex O.P. di fascia B (al netto delle tariffe di accreditamento)	€.	0	0	0		0	0	0	0	0	0	0	0
502011100700 60	4.20.10.10.110.020.20.080	Acquisto di prestazioni socio sanitarie integrate da strutture ubicate in altre province della Regione: di cui da Centri Diurni per persone Disabili (C.D.D.) privati	€.	293,029	293,029	0	0.00%	73,257	73,257	73,258	73,257	0	0	0	0
502011100700 70	4.20.10.10.110.020.20.090	Acquisto di prestazioni socio sanitarie integrate da strutture ubicate in altre province della Regione: di cui da Comunità alloggio Socio Sanitarie per persone con disabilità (C.S.S.) private	€.	692,215	692,215	0	0.00%	173,054	173,054	173,054	173,053	0	0	0	0
502011100700 90	4.20.10.10.110.020.20.110	Acquisto di prestazioni socio sanitarie integrate da strutture ubicate in altre province della Regione: di cui per cure intermedie private	€.	3,781,457	3,781,457	0	0.00%	945,364	945,364	945,364	945,365	0	0	0	0
502011100701 00	4.20.10.10.110.020.20.120	Acquisto di prestazioni socio sanitarie integrate da RSA gestite da ASST ATS/ASST/Fondazioni della Regione	€.	2,764,495	2,764,495	0	0.00%	691,124	691,124	691,124	691,123	0	0	0	0
502011100701 10	4.20.10.10.110.020.20.130	Acquisto di prestazioni socio sanitarie integrate da CDI gestiti da ASST ATS/ASST/Fondazioni della Regione	€.	229,004	229,004	0	0.00%	57,251	57,251	57,251	57,251	0	0	0	0
502011100701 20	4.20.10.10.110.020.20.140	Acquisto di prestazioni socio sanitarie integrate da RSD gestite da ASST ATS/ASST/Fondazioni della Regione	€.	1,056,042	1,056,042	0	0.00%	264,011	264,011	264,010	264,010	0	0	0	0
502011100701 30	4.20.10.10.110.020.20.150	Acquisto di prestazioni socio sanitarie integrate da CDD gestiti da ASST ATS/ASST/Fondazioni della Regione	€.	2,469,713	2,469,713	0	0.00%	617,428	617,428	617,428	617,429	0	0	0	0
502011100701 50	4.20.10.10.110.020.20.161	Acquisto di prestazioni di Assistenza domiciliare integrata ADI) gestiti da ASST verso ATS di appartenenza	€.	0	0	0		0	0	0	0	0	0	0	0
502011100701 60	4.20.10.10.110.020.20.162	Acquisto di prestazioni di Assistenza domiciliare integrata ADI) gestiti da ASST verso altre ATS della Regione	€.	25,065	25,065	0	0.00%	6,266	6,266	6,266	6,267	0	0	0	0
502011100701 70	4.20.10.10.110.020.20.163	Acquisto di Altre prestazioni sanitarie e sociosanitarie a rilevanza sanitaria (UCP Domiciliare) da ASST verso ATS di appartenenza	€.	0	0	0		0	0	0	0	0	0	0	0
502011100701 80	4.20.10.10.110.020.20.164	Acquisto di Altre prestazioni sanitarie e sociosanitarie a rilevanza sanitaria (UCP Domiciliare) da ASST verso altre ATS della Regione	€.	0	0	0		0	0	0	0	0	0	0	0
502011100701 90	4.20.10.10.110.020.20.170	Acquisto di prestazioni di Cure Palliative Domiciliari da Strutture Private ubicate in altre province della Regione	€.	0	0	0		0	0	0	0	0	0	0	0
502011100701 95	4.20.10.10.110.020.20.171	(Acquisto di prestazioni di Cure Palliative Domiciliari da Strutture Private ubicate all'interno della Regione - non intercompany - "RISTORI")	€.	0	0	0		0	0	0	0	0	0	0	0
502011100702 00	4.20.10.10.110.020.20.180	Acquisto di prestazioni di Cure Palliative Residenziali da Strutture Private ubicate in altre province della Regione	€.	1,235,000	1,235,000	0	0.00%	308,750	308,750	308,750	308,750	0	0	0	0

PLSCRIBD

502011100702O1	4.20.10.10.110.020.20.181	(Acquisto di prestazioni di Cure Palliative Residenziali da Strutture Private ubicate all'interno della Regione - non intercompany - "RISTORI")	€.	0	0	0		0	0	0	0	0	0	0	0
502011100800I0	4.20.10.10.110.020.30.010	Acquisto di prestazioni socio sanitarie integrate da strutture ubicate fuori Regione: di cui da RSA private	€.	410,000	410,000	0	0.00%	102,500	102,500	102,500	102,500	0	0	0	0
502011100800I0	4.20.10.10.110.020.30.020	Acquisto di prestazioni socio sanitarie integrate da strutture ubicate fuori Regione: di cui da strutture per disabili private	€.	1,630,000	1,630,000	0	0.00%	407,500	407,500	407,500	407,500	0	0	0	0
502011100800S0	4.20.10.10.110.020.30.040	Acquisto di prestazioni Cure Palliative Domiciliari da Strutture Private ubicate Fuori Regione	€.	9,120	9,120	0	0.00%	2,280	2,280	2,280	2,280	0	0	0	0
502011100800G0	4.20.10.10.110.020.30.050	Acquisto di prestazioni Cure Palliative Residenziali da Strutture Private ubicate Fuori Regione	€.	25,000	33,000	8,000	32.00%	8,250	8,250	8,250	8,250	0	0	0	0
502011100800T0	4.20.10.10.110.020.30.060	Acquisto di prestazioni ADI da Strutture Private ubicate Fuori Regione	€.	18,400	18,400	0	0.00%	4,600	4,600	4,600	4,600	0	0	0	0
502011100900I0	4.20.10.10.110.020.40.010	Acquisto di servizi di assistenza domiciliare integrata ADI) da privato)	€.	52,702,515	53,702,515	1,000,000	1.90%	13,425,629	13,425,629	13,425,629	13,425,628	0	0	0	0
502011100900I5	4.20.10.10.110.020.40.015	(acquisto di servizi di assistenza domiciliare integrata (ADI) da privato ubicate all'interno della Regione - non intercompany "RISTORI")	€.	0	0	0		0	0	0	0	0	0	0	0
502011101000I0	4.20.10.10.110.020.50.010	Acquisto di prestazioni da servizi residenziali e semiresidenziali area dipendenze ubicate sul proprio territorio (da privato)	€.	8,738,920	8,738,920	0	0.00%	2,184,730	2,184,730	2,184,730	2,184,730	0	0	0	0
502011101000I0	4.20.10.10.110.020.50.020	Acquisto di prestazioni da servizi residenziali e semiresidenziali area dipendenze ubicate in altri territori della Regione (da privato)	€.	14,212,959	14,212,959	0	0.00%	3,553,240	3,553,240	3,553,240	3,553,239	0	0	0	0
502011101000I0	4.20.10.10.110.020.50.030	Acquisto di prestazioni da servizi residenziali e semiresidenziali area dipendenze ubicate fuori Regione (da privato)	€.	1,400,000	1,400,000	0	0.00%	350,000	350,000	350,000	350,000	0	0	0	0
502011101100I0	4.20.10.10.110.020.60.010	Acquisto di prestazioni da servizi multidisciplinari integrati (dipendenze) privati ubicati sul proprio territorio	€.	2,353,787	2,353,787	0	0.00%	588,447	588,447	588,447	588,446	0	0	0	0
502011101100I0	4.20.10.10.110.020.60.020	Acquisto di prestazioni da servizi multidisciplinari integrati (dipendenze) privati ubicati in altre province della Regione	€.	220,000	220,000	0	0.00%	55,000	55,000	55,000	55,000	0	0	0	0
502011101100I0	4.20.10.10.110.020.60.030	Acquisto di prestazioni socio sanitarie integrate da strutture ubicate nel proprio territorio: di cui per Servizio Residenziale Terapeutico Riabilitativo per Minori SRM privati	€.	1,571,865	1,571,865	0	0.00%	392,966	392,966	392,966	392,967	0	0	0	0
502011101100I5	4.20.10.10.110.020.60.035	(Acquisto di prestazioni socio sanitarie integrate da strutture ubicate all'interno della Regione: di cui per Servizio Residenziale Terapeutico Riabilitativo per Minori SRM - non intercompany - "RISTORI")	€.	0	0	0		0	0	0	0	0	0	0	0
502011101100I0	4.20.10.10.110.020.60.040	Acquisto di prestazioni socio sanitarie integrate da strutture ubicate in altre ATS: di cui per Servizio Residenziale Terapeutico Riabilitativo per Minori SRM privati	€.	2,297,435	2,297,435	0	0.00%	574,359	574,359	574,359	574,358	0	0	0	0
502011101200I0	4.20.10.10.110.020.65.010	Acquisto di prestazioni socio sanitarie integrate da consultori familiari privati ubicati sul proprio territorio (prestazioni tariffate)	€.	7,760,819	7,760,819	0	0.00%	1,940,205	1,940,205	1,940,205	1,940,204	0	0	0	0
502011101200I5	4.20.10.10.110.020.65.015	Riconoscimento funzioni ai consultori familiari privati ubicati sul proprio territorio)	€.	0	0	0		0	0	0	0	0	0	0	0
502011101200I0	4.20.10.10.110.020.65.020	Acquisto di prestazioni socio sanitarie integrate da consultori familiari privati ubicati in altre province della Regione	€.	163,008	163,008	0	0.00%	40,752	40,752	40,752	40,752	0	0	0	0
502011101200I5	4.20.10.10.110.020.65.025	(acquisto di prestazioni socio sanitarie integrate da consultori familiari ubicati all'interno della Regione - non intercompany - "RISTORI")	€.	0	0	0		0	0	0	0	0	0	0	0
502011200000I0	4.20.10.10.120.000.00.000	**B.2.A.12) Compartecipazione al personale per att. Libero-prof. (intramoenia) - Totale**	€.	**90,564**	90,564	*0*	**0.00%**	**22,638**	**22,642**	**22,642**	**22,642**	-	-	-	-

COD_COGE_NI	COD_COGE_NI_old	Descrizione		Prechiusura al 3° trimestre 2023	Preventivo al 31/12/2024	Variazione	Variazione %	Budget primo trimestre 2024	Budget secondo trimestre 2024	Budget terzo trimestre 2024	Budget al quarto trimestre 2024	Costi da utilizzo contributi 2024	Costi da utilizzo contributi DI CUI SOCIO-SAN	Costi da contributi 2024	Costi da contributi DI CUI SOCIO-SAN
502011200200I0	4.20.10.10.120.012.00.000	Compart. al personale att. libera professione ex art. 55 c.1 lett. a) - b) CcnI - Area Specialistica	€.	0	0	0		0	0	0	0	0	0	0	0
502011200300I0	4.20.10.10.120.015.00.000	Compart. al personale att. libera professione ex art. 55 c.1 lett. a) - b) CcnI - Area sanità pubblica	€.	16,438	16,438	0	0.00%	4,108	4,110	4,110	4,110	0	0	0	0
502011200400I0	4.20.10.10.120.020.00.000	Servizi di consulenza sanitaria in area pagamento (art. 55 c.1 lett. c) d) ed ex art. 57-58 CCNL	€.	74,126	74,126	0	0.00%	18,530	18,532	18,532	18,532	0	0	0	0
502011200500I0	4.20.10.10.120.025.00.000	Servizi di consulenza sanitaria in area pagamento (art. 55 c.1 lett. c) d) ed ex art. 57-58 CCNL) - attività v/ATS-ASST-Fondazioni della Regione	€.	0	0	0		0	0	0	0	0	0	0	0
502011200600I0	4.20.10.10.120.030.00.000	Servizi di consulenza sanitaria in area pagamento (art. 55 c.2 CCNL)	€.	0	0	0		0	0	0	0	0	0	0	0
502011200900I0	4.20.10.10.120.045.00.000	Costi per prestazioni sanitarie intramoenia - Altro	€.	0	0	0		0	0	0	0	0	0	0	0

502011300000I0	4.20.10.10.130.000.00.000	**B.2.A.13) Rimborsi, assegni e contributi sanitari - Totale**	€.	**9,120,137**	**49,919,649**	*40,799,512*	**447.36%**	**12,479,912**	**12,479,912**	**12,479,913**	**12,479,912**	**41,674,713**	**41,674,713**	**8,039,936**	-

COD_COGE_NI	COD_COGE_NI_old	Descrizione		Prechiusura al 3° trimestre 2023	Preventivo al 31/12/2024	Variazione	Variazione %	Budget primo trimestre 2024	Budget secondo trimestre 2024	Budget terzo trimestre 2024	Budget al quarto trimestre 2024	Costi da utilizzo contributi 2024	Costi da utilizzo contributi DI CUI SOCIO-SAN	Costi da contributi 2024	Costi da contributi DI CUI SOCIO-SAN
502011300100I0	4.20.10.10.130.010.10.000	Contributi ad associazioni di volontariato	€.	0	0	0		0	0	0	0	0	0	0	0
502011300100I0	4.20.10.10.130.010.15.000	Contributi/Rimborsi per cure all'estero	€.	250,000	200,000	(50,000)	-20.00%	50,000	50,000	50,000	50,000	0	0	0	0
502011300100I0	4.20.10.10.130.010.20.000	Contributi/Rimborsi per assistenza indiretta	€.	5,000	5,000	0	0.00%	1,250	1,250	1,250	1,250	0	0	0	0
502011300100I0	4.20.10.10.130.010.25.000	Contributi obbligatori Legge 210/92	€.	8,039,936	8,039,936	0	0.00%	2,009,984	2,009,984	2,009,984	2,009,984	0	0	8,039,936	0
502011300100I0	4.20.10.10.130.010.30.000	Altre Contribuzioni Passive e sussidi)	€.	13,292	2,953,073	2,939,781	22116.92%	738,268	738,268	738,269	738,268	2,953,073	2,953,073	0	0
502011300100I0	4.20.10.10.130.010.35.000	Altre Contribuzioni Passive e sussidi verso altre ATS/ASST/Fondazioni della Regione	€.	811,909	0	(811,909)	-100.00%	0	0	0	0	0	0	0	0
502011300100I0	4.20.10.10.130.010.40.000	Altre Contribuzioni Passive e sussidi verso GSA della Regione)	€.	0	0	0		0	0	0	0	0	0	0	0
502011300100I0	4.20.10.10.130.010.45.000	Fondo nazionale per le politiche sociali - risorse per ambiti distrettuali	€.	0	2,637,216	2,637,216		659,304	659,304	659,304	659,304	2,637,216	2,637,216	0	0
502011300100I0	4.20.10.10.130.010.50.000	Fondo sociale regionale parte corrente - risorse per ambiti distrettuali	€.	0	26,908,536	26,908,536		6,727,134	6,727,134	6,727,134	6,727,134	26,908,536	26,908,536	0	0
502011300101I0	4.20.10.10.130.010.55.000	Fondo nazionale per le non autosufficienze - risorse per ambiti distrettuali	€.	0	8,002,036	8,002,036		2,000,509	2,000,509	2,000,509	2,000,509	8,002,036	8,002,036	0	0
502011300101I0	4.20.10.10.130.010.60.000	Fondo nazionale per la famiglia - risorse per ambiti distrettuali	€.	0	1,173,852	1,173,852		293,463	293,463	293,463	293,463	1,173,852	1,173,852	0	0

502011400000I0	4.20.10.10.140.000.00.000	**B.2.A.14) Consulenze, Collaborazioni, Interinale e altre prestazioni di lavoro sanitarie e sociosanitarie - Totale**	€.	**1,409,826**	**924,868**	*(484,958)*	**-34.40%**	**231,217**	**231,217**	**231,217**	**231,217**	-	-	-	-

COD_COGE_NI	COD_COGE_NI_old	Descrizione		Prechiusura al 3° trimestre 2023	Preventivo al 31/12/2024	Variazione	Variazione %	Budget primo trimestre 2024	Budget secondo trimestre 2024	Budget terzo trimestre 2024	Budget al quarto trimestre 2024	Costi da utilizzo contributi 2024	Costi da utilizzo contributi DI CUI SOCIO-SAN	Costi da contributi 2024	Costi da contributi DI CUI SOCIO-SAN
502011400100I0	4.20.10.10.140.010.10.000	Consulenze sanitarie da ATS/ASST/Fondazioni della Regione	€.	631,268	619,901	(11,367)	-1.80%	154,976	154,975	154,975	154,975	0	0	0	0
502011400100I0	4.20.10.10.140.010.25.000	Consulenze sanitarie da altri enti pubblici	€.	0	0	0		0	0	0	0	0	0	0	0
502011400100I0	4.20.10.10.140.010.40.000	Consulenze sanitarie da terzi	€.	765,412	304,967	(460,445)	-60.16%	76,241	76,242	76,242	76,242	0	0	0	0
502011400100I0	4.20.10.10.140.010.42.000	Consulenze sanitarie da terzi Assi	€.	0	0	0		0	0	0	0	0	0	0	0
502011400100I0	4.20.10.10.140.010.45.000	Consulenze socio-sanitarie da terzi	€.	0	0	0		0	0	0	0	0	0	0	0
502011400200I0	4.20.10.10.140.020.10.000	Collaborazioni coordinate e continuative - area sanitaria	€.	0	0	0		0	0	0	0	0	0	0	0
502011400200I0	4.20.10.10.140.020.25.000	Collaborazioni coordinate e continuative - area sociale	€.	0	0	0		0	0	0	0	0	0	0	0

PTCP DRAFT

502011400200 60	4.20.10.10.140.020.35.000	Prestazioni lavoro interinale (sanitario) - da terzi)	€.	0	0	0		0	0	0	0	0	0	0	0	0	0
502011400200 80	4.20.10.10.140.020.45.000	Prestazioni lavoro interinale (sociale) - da terzi)	€.	0	0	0		0	0	0	0	0	0	0	0	0	0
502011400201 00	4.20.10.10.140.020.55.000	Prestazioni occasionali e altre prestazioni di lavoro sanitarie da terzi	€.	13,146	0	(13,146)	-100.00%	0	0	0	0	0	0	0	0	0	0
502011400201 20	4.20.10.10.140.020.65.000	Prestazioni occasionali e altre prestazioni di lavoro sociali da terzi	€.	0	0	0		0	0	0	0	0	0	0	0	0	0
502011400300 10	4.20.10.10.140.030.10.000	Rimborso degli oneri stipendiali del personale sanitario che presta servizio in azienda in posizione di comando in ATS/ASST/Fondazioni della Regione)	€.	0	0	0		0	0	0	0	0	0	0	0	0	0
502011400300 20	4.20.10.10.140.030.20.000	Rimborso degli oneri stipendiali del personale sanitario che presta servizio in azienda in posizione di comando in altri Enti pubblici e Università)	€.	0	0	0		0	0	0	0	0	0	0	0	0	0
502011400300 40	4.20.10.10.140.030.40.000	Rimborso degli oneri stipendiali del personale sanitario che presta servizio in azienda in posizione di comando da Aziende di altre Regioni)	€.	0	0	0		0	0	0	0	0	0	0	0	0	0
502011500000 00	4.20.10.10.150.000.00.000	**B.2.A.15) Altri servizi sanitari e sociosanitari a rilevanza sanitaria - Totale**	€.	**73,409,489**	**61,373,778**	***(12,035,711)***	**-16.40%**	**15,343,440**	**15,343,445**	**15,343,446**	**15,343,447**	**12,844,888**	**12,844,888**	**1,820,167**	**1,820,167**

COD_COGE_NI	*COD_COGE_NI_old*	*Descrizione*		*Prechiusura al 3° trimestre 2023*	*Preventivo al 31/12/2024*	*Variazione*	*Variazione %*	*Budget primo trimestre 2024*	*Budget secondo trimestre 2024*	*Budget terzo trimestre 2024*	*Budget al quarto trimestre 2024*	*Costi da utilizzo contributi 2024*	*Costi da utilizzo contributi DI CUI SOCIO-SAN*	*Costi da contributi 2024*	*Costi da contributi DI CUI SOCIO-SAN*
502011500100 10	4.20.10.10.150.010.10.000	Altre prestazioni per servizi sanitari da ATS/ASST/Fondazioni della Regione	€.	5,769,679	4,659,717	*(1,109,962)*	-19.24%	1,164,930	1,164,929	1,164,929	1,164,929	0	0	0	0
502011500100 20	4.20.10.10.150.010.15.000	Altre prestazioni per servizi socio sanitari da ATS/ASST/Fondazioni della Regione	€.	145,000	145,000	*0*	0.00%	36,250	36,250	36,250	36,250	0	0	0	0
502011500100 30	4.20.10.10.150.010.17.000	Altre prestazioni per servizi socio sanitari da terzi Assi	€.	0	0	*0*		0	0	0	0	0	0	0	0
50,201,150,010,035	4.20.10.10.150.010.18.000	(Acquisto di servizi di ossigenoterapia domiciliare)	€.	0	0	*0*		0	0	0	0	0	0	0	0
502011500100 40	4.20.10.10.150.010.20.000	Altre prestazioni per servizi sanitari da pubblico	€.	0	0	*0*		0	0	0	0	0	0	0	0
502011500100 41	4.20.10.10.150.010.21.000	(Costi per tamponi v/ATS/ASST/IRCCS)	€.	0	0	*0*		0	0	0	0	0	0	0	0
502011500100 42	4.20.10.10.150.010.22.000	(Costi per vaccinazioni v/ASST/IRCCS del territorio)	€.	230,598	230,598	*0*	0.00%	57,648	57,650	57,650	57,650	0	0	0	0
502011500100 43	4.20.10.10.150.010.23.000	Altre prestazioni per Nuove Reti Sanitarie da ATS/ASST/Fondazioni della Regione	€.	3,903	3,903	*0*	0.00%	975	976	976	976	0	0	0	0
502011500100 44	4.20.10.10.150.010.24.000	Altre prestazioni per subacuti da ATS/ASST/Fondazioni della Regione	€.	7,336,667	7,336,667	*0*	0.00%	1,834,166	1,834,167	1,834,167	1,834,167	0	0	0	0
502011500100 50	4.20.10.10.150.010.25.000	Altre prestazioni per servizi socio sanitari da pubblico	€.	7,900,692	7,900,692	*0*	0.00%	1,975,173	1,975,173	1,975,173	1,975,173	0	0	0	0
502011500100 70	4.20.10.10.150.010.35.000	Altre prestazioni per servizi sanitari da Extraregione	€.	0	0	*0*		0	0	0	0	0	0	0	0
502011500200 10	4.20.10.10.150.020.10.000	Altre prestazioni per servizi sanitari da terzi	€.	39,235,983	20,403,913	*(18,832,070)*	-48.00%	5,100,976	5,100,979	5,100,979	5,100,979	0	0	0	0
502011500200 20	4.20.10.10.150.020.15.000	Altre prestazioni per servizi socio sanitari da terzi	€.	12,786,967	6,331,567	*(6,455,400)*	-50.48%	1,582,892	1,582,891	1,582,892	1,582,892	0	0	303,334	303,334
502011500200 40	4.20.10.10.150.020.25.000	Altre prestazioni per servizi socio assistenziali da terzi)	€.	0	14,361,721	*14,361,721*		3,590,430	3,590,430	3,590,430	3,590,431	12,844,888	12,844,888	1,516,833	1,516,833
502011500200 50	4.20.10.10.150.020.30.000	Servizi sanitari appaltati o in "service" da terzi	€.	0	0	*0*		0	0	0	0	0	0	0	0
502011500200 70	4.20.10.10.150.020.40.000	(Altre prestazioni per servizi sanitari da privati - "RISTORI")	€.	0	0	*0*		0	0	0	0	0	0	0	0
502011500200 80	4.20.10.10.150.020.50.000	(Altre prestazioni per servizi socio sanitari - non intercompany - "RISTORI")	€.	0	0	*0*		0	0	0	0	0	0	0	0
502011500300 00	4.20.10.10.150.900.10.000	Costi per servizi sanitari - Mobilità internazionale passiva	€.	0	0	*0*		0	0	0	0	0	0	0	0
502011500300 10	4.20.10.10.150.900.10.100	Ricoveri Costi - Mobilità passiva internazionale)	€.	0	0	*0*		0	0	0	0	0	0	0	0
502011500300 20	4.20.10.10.150.900.10.200	Ambulatoriale Costi - Mobilità passiva internazionale)	€.	0	0	*0*		0	0	0	0	0	0	0	0
502011500300 30	4.20.10.10.150.900.10.300	Altre prestazioni sanitarie Costi - Mobilità passiva internazionale)	€.	0	0	*0*		0	0	0	0	0	0	0	0
502011500300 40	4.20.10.10.150.900.10.400	Ricoveri Costi - Mobilità passiva internazionale rilevata dalle ATS verso le ASST/IRCCS della Regione)	€.	0	0	*0*		0	0	0	0	0	0	0	0
502011500300 50	4.20.10.10.150.900.10.500	Ambulatoriale Costi - Mobilità passiva internazionale rilevata dalle ATS verso le ASST/IRCCS della Regione	€.	0	0	*0*		0	0	0	0	0	0	0	0
502011500300 60	4.20.10.10.150.900.10.600	Altre prestazioni sanitarie Costi - Mobilità passiva internazionale rilevata dalle ATS verso le ASST/IRCCS della Regione	€.	0	0	*0*		0	0	0	0	0	0	0	0
502011500300 70	4.20.10.10.150.900.10.302	Costi per prestazioni sanitarie erogate da aziende sanitarie estere (fatturate direttamente)	€.	0	0	*0*		0	0	0	0	0	0	0	0

				Prechiusura al 3° trimestre 2023	*Preventivo al 31/12/2024*	*Variazione*	*Variazione %*	*Budget primo trimestre 2024*	*Budget secondo trimestre 2024*	*Budget terzo trimestre 2024*	*Budget al quarto trimestre 2024*	*Costi da utilizzo contributi 2024*	*Costi da utilizzo contributi DI CUI SOCIO-SAN*	*Costi da contributi 2024*	*Costi da contributi DI CUI SOCIO-SAN*
502020000000 00	4.20.10.20.000.000.00.000	**B.2.B) Acquisti di servizi non sanitari - Totale**	€.	**20,013,712**	**18,381,705**	**(1,632,007)**	**-8.15%**	**4,595,424**	**4,595,427**	**4,595,427**	**4,595,427**	**977,024**	**977,024**	**2,587,290**	**0**
502020100000 00	4.20.10.20.010.000.00.000	**B.2.B.1) Servizi non sanitari -Totale**	€.	***18,916,517***	***17,559,673***	***(1,356,844)***	**-7.17%**	***4,389,916***	***4,389,919***	***4,389,919***	***4,389,919***	***975,024***	***975,024***	***2,587,290***	***0***

COD_COGE_NI	*COD_COGE_NI_old*	*Descrizione*		*Prechiusura al 3° trimestre 2023*	*Preventivo al 31/12/2024*	*Variazione*	*Variazione %*	*Budget primo trimestre 2024*	*Budget secondo trimestre 2024*	*Budget terzo trimestre 2024*	*Budget al quarto trimestre 2024*	*Costi da utilizzo contributi 2024*	*Costi da utilizzo contributi DI CUI SOCIO-SAN*	*Costi da contributi 2024*	*Costi da contributi DI CUI SOCIO-SAN*
502020100100 00	4.20.10.20.010.010.10.000	Lavanderia	€.	13,500	14,000	*500*	3.70%	3,500	3,500	3,500	3,500	0	0	0	0
502020100200 00	4.20.10.20.010.010.15.000	Pulizia	€.	1,300,000	1,350,000	*50,000*	3.85%	337,500	337,500	337,500	337,500	0	0	0	0
502020100300 00	4.20.10.20.010.010.20.000	Mensa	€.	1,723,000	1,723,000	*0*	0.00%	430,750	430,750	430,750	430,750	0	0	0	0
502020100300 10	4.20.10.20.010.010.21.000	Mensa dipendenti	€.	0	0	*0*		0	0	0	0	0	0	0	0
502020100300 20	4.20.10.20.010.010.22.000	Ticket restaurant dipendenti	€.	1,723,000	1,723,000	*0*	0.00%	430,750	430,750	430,750	430,750	0	0	0	0
502020100300 30	4.20.10.20.010.010.23.000	Mensa degenti	€.	0	0	*0*		0	0	0	0	0	0	0	0
502020100400 00	4.20.10.20.010.010.25.000	Riscaldamento	€.	475,000	520,000	*45,000*	9.47%	130,000	130,000	130,000	130,000	0	0	0	0
502020100500 00	4.20.10.20.010.010.30.000	Servizi di elaborazione dati	€.	1,309,709	1,600,000	*290,291*	22.16%	400,000	400,000	400,000	400,000	0	0	0	0
502020100600 00	4.20.10.20.010.010.35.000	Trasporti non sanitari (se non addebitati in fattura dai fornitori di materie e merci)	€.	0	0	*0*		0	0	0	0	0	0	0	0
502020100700 00	4.20.10.20.010.010.40.000	Smaltimento rifiuti	€.	100,000	100,000	*0*	0.00%	25,000	25,000	25,000	25,000	0	0	0	0
502020100800 10	4.20.10.20.010.020.10.000	Utenze telefoniche	€.	1,160,000	1,160,000	*0*	0.00%	290,000	290,000	290,000	290,000	0	0	0	0
502020100800 20	4.20.10.20.010.020.20.000	Utenze elettricità	€.	1,800,853	1,400,000	*(400,853)*	-22.26%	350,000	350,000	350,000	350,000	0	0	0	0
502020100800 30	4.20.10.20.010.020.30.000	Acqua, gas, combustibile)	€.	539,055	578,000	*38,945*	7.22%	144,500	144,500	144,500	144,500	0	0	0	0
502020100800 40	4.20.10.20.010.020.40.000	Servizi esterni di vigilanza	€.	565,000	230,000	*(335,000)*	-59.29%	57,500	57,500	57,500	57,500	0	0	0	0
502020100800 50	4.20.10.20.010.020.80.000	Altre Utenze)	€.	0	0	*0*		0	0	0	0	0	0	0	0

PROPRIETÀ

502020100900 10	4.20.10.20.010.030.10.000	Assicurazioni: Premi per R.C. Professionale)	€.	1,221,278	950,240	(271,038)	-22.19%	237,560	237,560	237,560	237,560	0	0	0	0
502020100900 20	4.20.10.20.010.030.20.000	Assicurazioni: Altri premi)	€.	317,695	304,862	(12,833)	-4.04%	76,214	76,216	76,216	76,216	0	0	0	0
502020101000 10	4.20.10.20.010.040.10.000	Acquisto di altri servizi non sanitari da ATS/ASST/Fondazioni della Regione	€.	1,219,720	1,078,373	(141,347)	-11.59%	269,594	269,593	269,593	269,593	0	0	0	0
502020101000 20	4.20.10.20.010.040.20.000	Acquisto di altri servizi non sanitari da pubblico)	€.	0	0	0		0	0	0	0	0	0	0	0
502020101100 10	4.20.10.20.010.050.10.000	Servizi postali e telex	€.	800,000	800,000	0	0.00%	200,000	200,000	200,000	200,000	0	0	0	0
502020101100 20	4.20.10.20.010.050.15.000	Pubblicità e promozione	€.	102,560	102,000	(560)	-0.55%	25,500	25,500	25,500	25,500	0	0	0	0
502020101100 30	4.20.10.20.010.050.20.000	Rimborso spese di viaggio e soggiorno)	€.	0	0	0		0	0	0	0	0	0	0	0
502020101100 40	4.20.10.20.010.050.25.000	Altri servizi non sanitari acquistati in "Service")	€.	0	0	0		0	0	0	0	0	0	0	0
502020101100 50	4.20.10.20.010.050.80.000	Altri servizi non sanitari)	€.	6,269,147	5,649,198	(619,949)	-9.89%	1,412,298	1,412,300	1,412,300	1,412,300	975,024	975,024	2,587,290	0
502020200000 00	4.20.10.20.020.000.00.000	**B.2.B.2) Consulenze, Collaborazioni, Interinale e altre prestazioni di lavoro non sanitarie - Totale**	€.	**535,732**	**534,732**	**(1,000)**	**-0.19%**	**133,683**	**133,683**	**133,683**	**133,683**	-	-	-	-

COD_COGE_NI	COD_COGE_NI_old	Descrizione		Prechiusura al 3° trimestre 2023	Preventivo al 31/12/2024	Variazione	Variazione %	Budget primo trimestre 2024	Budget secondo trimestre 2024	Budget terzo trimestre 2024	Budget al quarto trimestre 2024	Costi da utilizzo contributi 2024	Costi da utilizzo contributi DI CUI SOCIO-SAN	Costi da contributi 2024	Costi da contributi DI CUI SOCIO-SAN
502020200100 10	4.20.10.20.020.010.10.010	Consulenze non sanitarie da ATS/ASST/Fondazioni della Regione	€.	1,000	6,380	5,380	538.00%	1,595	1,595	1,595	1,595	0	0	0	0
502020200100 20	4.20.10.20.020.010.10.020	Consulenze non sanitarie da altri enti pubblici	€.	0	0	0		0	0	0	0	0	0	0	0
502020200200 10	4.20.10.20.020.010.20.010	Servizi per consulenze Amministrative - da privato	€.	0	0	0		0	0	0	0	0	0	0	0
502020200200 20	4.20.10.20.020.010.20.020	Servizi per consulenze Tecniche - da privato	€.	153,616	153,616	0	0.00%	38,404	38,404	38,404	38,404	0	0	0	0
502020200200 30	4.20.10.20.020.010.20.030	Servizi per consulenze Legali - da privato	€.	0	0	0		0	0	0	0	0	0	0	0
502020200200 40	4.20.10.20.020.010.20.040	Servizi per consulenze Notarili - da privato	€.	0	0	0		0	0	0	0	0	0	0	0
502020200300 10	4.20.10.20.020.020.10.000	Spese per collaborazioni coordinate e continuative Amministrative - da privato	€.	0	0	0		0	0	0	0	0	0	0	0
502020200300 20	4.20.10.20.020.020.20.000	Spese per collaborazioni coordinate e continuative Tecniche - da privato	€.	0	0	0		0	0	0	0	0	0	0	0
502020200300 40	4.20.10.20.020.020.30.000	Prestazioni lavoro interinale Amministrativo (non sanitario) - da privato	€.	0	0	0		0	0	0	0	0	0	0	0
502020200300 50	4.20.10.20.020.020.40.000	Prestazioni lavoro interinale Tecnico (non sanitario) - da privato	€.	295,000	295,000	0	0.00%	73,750	73,750	73,750	73,750	0	0	0	0
502020200300 60	4.20.10.20.020.020.50.000	Prestazioni occasionali e altre prestazioni di lavoro non sanitarie - da privato	€.	0	0	0		0	0	0	0	0	0	0	0
502020200300 80	4.20.10.20.020.020.61.000	Altre Consulenze non sanitarie da privato - - in attuazione dell'art.79, comma 1, sexies lettera c), del D.L. 112/2008, convertito con legge 133/2008 e della legge 23 dicembre 2009 n. 191)	€.	0	0	0		0	0	0	0	0	0	0	0
502020200400 10	4.20.10.20.020.030.10.000	Rimborso degli oneri stipendiali del personale non sanitario che presta servizio in azienda in posizione di comando in ATS/ASST/Fondazioni della Regione)	€.	0	0	0		0	0	0	0	0	0	0	0
502020200400 20	4.20.10.20.020.030.20.000	Rimborso degli oneri stipendiali del personale non sanitario che presta servizio in azienda in posizione di comando in altri Enti pubblici e Università)	€.	86,116	79,736	(6,380)	-7.41%	19,934	19,934	19,934	19,934	0	0	0	0
502020200400 30	4.20.10.20.020.030.30.000	Rimborso degli oneri stipendiali del personale non sanitario che presta servizio in azienda in posizione di comando dalla Regione Lombardia)	€.	0	0	0		0	0	0	0	0	0	0	0
502020300000 00	4.20.10.20.030.000.00.000	**B.2.B.3) Formazione (esternalizzata e non) - Totale**	€.	**561,463**	**287,300**	**(274,163)**	**-48.83%**	**71,825**	**71,825**	**71,825**	**71,825**	**2,000**	**2,000**	-	-

COD_COGE_NI	COD_COGE_NI_old	Descrizione		Prechiusura al 3° trimestre 2023	Preventivo al 31/12/2024	Variazione	Variazione %	Budget primo trimestre 2024	Budget secondo trimestre 2024	Budget terzo trimestre 2024	Budget al quarto trimestre 2024	Costi da utilizzo contributi 2024	Costi da utilizzo contributi DI CUI SOCIO-SAN	Costi da contributi 2024	Costi da contributi DI CUI SOCIO-SAN
502020300100 00	4.20.10.20.030.010.00.000	Formazione esternalizzata da pubblico (Iref, Università, ...)	€.	11,936	20,000	8,064	67.56%	5,000	5,000	5,000	5,000	0	0	0	0
502020300200 00	4.20.10.20.030.020.00.000	Formazione esternalizzata da ATS/ASST/Fondazioni della Regione	€.	1,060	300	(760)	-71.70%	75	75	75	75	0	0	0	0
502020300300 00	4.20.10.20.030.110.00.000	Formazione esternalizzata da privato	€.	307,238	262,000	(45,238)	-14.72%	65,500	65,500	65,500	65,500	2,000	2,000	0	0
502020300400 00	4.20.10.20.030.120.00.000	Formazione non esternalizzata da privato	€.	241,229	5,000	(236,229)	-97.93%	1,250	1,250	1,250	1,250	0	0	0	0
503000000000 00	4.20.15.00.000.000.00.000	**B.3) Manutenzione e riparazione (ordinaria esternalizzata) - Totale**	**€.**	**4,854,796**	**5,246,300**	**391,504**	**8.06%**	**1,311,575**	**1,311,575**	**1,311,575**	**1,311,575**	-	-	-	-

COD_COGE_NI	COD_COGE_NI_old	Descrizione		Prechiusura al 3° trimestre 2023	Preventivo al 31/12/2024	Variazione	Variazione %	Budget primo trimestre 2024	Budget secondo trimestre 2024	Budget terzo trimestre 2024	Budget al quarto trimestre 2024	Costi da utilizzo contributi 2024	Costi da utilizzo contributi DI CUI SOCIO-SAN	Costi da contributi 2024	Costi da contributi DI CUI SOCIO-SAN
503100000000 00	4.20.15.10.000.000.00.000	Manutenzione e riparazione ordinaria esternalizzata per immobili e loro pertinenze	€.	1,667,304	1,772,100	104,796	6.29%	443,025	443,025	443,025	443,025	0	0	0	0
503200000000 00	4.20.15.15.000.000.00.000	Manutenzione e riparazione ordinaria esternalizzata per impianti e macchinari	€.	0	0	0		0	0	0	0	0	0	0	0
503300000000 00	4.20.15.20.000.000.00.000	Manutenzione e riparazione ordinaria esternalizzata per mobili e macchine	€.	3,172	8,000	4,828	152.21%	2,000	2,000	2,000	2,000	0	0	0	0
503400000000 00	4.20.15.30.000.000.00.000	Manutenzione e riparazione ordinaria esternalizzata per attrezzature tecnico-scientifiche sanitarie	€.	366,000	495,200	129,200	35.30%	123,800	123,800	123,800	123,800	0	0	0	0
503500000000 00	4.20.15.40.000.000.00.000	Manutenzione e riparazione ordinaria esternalizzata per automezzi sanitari	€.	0	0	0		0	0	0	0	0	0	0	0
503600000000 00	4.20.15.50.000.000.00.000	Manutenzione e riparazione ordinaria esternalizzata per automezzi non sanitari	€.	150,000	270,000	120,000	80.00%	67,500	67,500	67,500	67,500	0	0	0	0
503700000000 00	4.20.15.80.000.000.00.000	Altre manutenzioni e riparazioni)	€.	2,668,320	2,701,000	32,680	1.22%	675,250	675,250	675,250	675,250	0	0	0	0
503800000000 00	4.20.15.90.000.000.00.000	Manutenzioni e riparazioni da ATS/ASST/Fondazioni della Regione	€.	0	0	0		0	0	0	0	0	0	0	0
504000000000 00	4.20.20.00.000.000.00.000	**B.4) Godimento di beni di terzi - Totale**	**€.**	**2,862,924**	**2,893,659**	**30,735**	**1.07%**	**723,414**	**723,415**	**723,415**	**723,415**	-	-	-	-

COD_COGE_NI	COD_COGE_NI_old	Descrizione		Prechiusura al 3° trimestre 2023	Preventivo al 31/12/2024	Variazione	Variazione %	Budget primo trimestre 2024	Budget secondo trimestre 2024	Budget terzo trimestre 2024	Budget al quarto trimestre 2024	Costi da utilizzo contributi 2024	Costi da utilizzo contributi DI CUI SOCIO-SAN	Costi da contributi 2024	Costi da contributi DI CUI SOCIO-SAN
504100100000 00	4.20.20.10.010.000.00.000	Affitti passivi)	€.	820,924	743,659	(77,265)	-9.41%	185,914	185,915	185,915	185,915	0	0	0	0
504100200000 00	4.20.20.10.020.000.00.000	Spese condominiali	€.	0	0	0		0	0	0	0	0	0	0	0
504200100000 00	4.20.20.20.010.000.00.000	Canoni di Noleggio sanitari (esclusa protesica)	€.	600,000	640,000	40,000	6.67%	160,000	160,000	160,000	160,000	0	0	0	0

50420030000000	4.20.20.20.020.000.00.000	Canoni di Noleggio non sanitari	€.	1,442,000	1,510,000	68,000	4.72%	377,500	377,500	377,500	377,500	0	0	0	0
50430010000000	4.20.20.30.010.000.00.000	Canoni di leasing sanitari	€.	0	0	0		0	0	0	0	0	0	0	0
50430020000000	4.20.20.30.020.000.00.000	Canoni di leasing non sanitari	€.	0	0	0		0	0	0	0	0	0	0	0
50440010000000	4.20.20.40.010.000.00.000	Canoni di project financing	€.	0	0	0		0	0	0	0	0	0	0	0
50450010000000	4.20.20.80.010.000.00.000	Locazioni e noleggi da ATS/ASST/Fondazioni della Regione	€.	0	0	0		0	0	0	0	0	0	0	0

				Prechiusura al 3° trimestre 2023	Preventivo al 31/12/2024	Variazione	Variazione %	Budget primo trimestre 2024	Budget secondo trimestre 2024	Budget terzo trimestre 2024	Budget al quarto trimestre 2024	Costi da utilizzo contributi 2024	Costi da utilizzo contributi DI CUI SOCIO-SAN	Costi da contributi 2024	Costi da contributi DI CUI SOCIO-SAN
50499999999999	4.20.25.00.000.000.00.000	**Costo del Personale (Totale)**	€.	**112,868,512**	**111,029,062**	***(1,839,450)***	**-1.63%**	**27,757,244**	**27,757,272**	**27,757,273**	**27,757,273**	**741,746**	**-**	**-**	**-**
50500000000000	4.20.25.10.000.000.00.000	**B.5 Personale del ruolo sanitario - Totale**	€.	**73,927,200**	**72,848,314**	***(1,078,886)***	**-1.46%**	**18,212,065**	**18,212,083**	**18,212,083**	**18,212,083**	**741,746**	**-**	**-**	**-**
50510010010000	4.20.25.10.010.010.00.000	Ruolo Sanitario - T.INDETERMINATO - - Personale dirigente medico / veterinario - Competenze fisse)	€.	21,237,487	20,833,463	(404,024)	-1.90%	5,208,365	5,208,366	5,208,366	5,208,366	0	0	0	0
50510010020000	4.20.25.10.010.020.00.000	Ruolo Sanitario - T.INDETERMINATO - - Personale dirigente medico / veterinario - Straordinario)	€.	52,812	52,812	0	0.00%	13,203	13,203	13,203	13,203	0	0	0	0
50510010030000	4.20.25.10.010.025.00.000	Ruolo Sanitario - T.INDETERMINATO - - Personale dirigente medico / veterinario - Retr. Posizione)	€.	3,370,826	3,384,292	13,466	0.40%	846,073	846,073	846,073	846,073	0	0	0	0
50510010040000	4.20.25.10.010.030.00.000	Ruolo Sanitario - T.INDETERMINATO - - Personale dirigente medico / veterinario - Indennità varie)	€.	1,022,464	1,022,782	318	0.03%	255,694	255,696	255,696	255,696	0	0	0	0
50510010050000	4.20.25.10.010.040.00.000	Ruolo Sanitario - T.INDETERMINATO - - Personale dirigente medico / veterinario - Competenze personale comandato)	€.	183,691	282,704	99,013	53.90%	70,676	70,676	70,676	70,676	0	0	0	0
50510010060000	4.20.25.10.010.050.00.000	Ruolo Sanitario - T.INDETERMINATO - - Personale dirigente medico / veterinario - Incentivazione (retribuzione di risultato)	€.	1,098,116	1,097,001	(1,115)	-0.10%	274,251	274,250	274,250	274,250	0	0	0	0
50510010070000	4.20.25.10.010.060.00.000	Ruolo Sanitario - T.INDETERMINATO - - Personale dirigente medico / veterinario - Risorse aggiuntive regionali)	€.	112,410	0	(112,410)	-100.00%	0	0	0	0	0	0	0	0
50510010090000	4.20.25.10.010.110.00.000	Ruolo Sanitario - T.INDETERMINATO - - Personale dirigente medico / veterinario - Oneri sociali*)	€.	7,533,792	7,412,886	(120,906)	-1.60%	1,853,220	1,853,222	1,853,222	1,853,222	0	0	0	0
50510010100000	4.20.25.10.010.210.00.000	Ruolo Sanitario - T.INDETERMINATO - - Personale dirigente medico / veterinario - Accantonamento a TFR)	€.	0	0	0		0	0	0	0	0	0	0	0
50510010120000	4.20.25.10.010.800.00.000	Ruolo Sanitario - T.INDETERMINATO - - Personale dirigente medico / veterinario - Altri costi del personale)	€.	0	0	0		0	0	0	0	0	0	0	0
50510020010000	4.20.25.10.012.010.00.000	Ruolo Sanitario - T.DETERMINATO - - Personale dirigente medico / veterinario - Competenze fisse)	€.	543,100	703,000	159,900	29.44%	175,750	175,750	175,750	175,750	0	0	0	0
50510020020000	4.20.25.10.012.020.00.000	Ruolo Sanitario - T.DETERMINATO - - Personale dirigente medico / veterinario - Straordinario)	€.	0	0	0		0	0	0	0	0	0	0	0
50510020030000	4.20.25.10.012.025.00.000	Ruolo Sanitario - T.DETERMINATO - - Personale dirigente medico / veterinario - Retr. Posizione)	€.	56,900	38,900	(18,000)	-31.63%	9,725	9,725	9,725	9,725	0	0	0	0
50510020040000	4.20.25.10.012.030.00.000	Ruolo Sanitario - T.DETERMINATO - - Personale dirigente medico / veterinario - Indennità varie)	€.	1,000	0	(1,000)	-100.00%	0	0	0	0	0	0	0	0
50510020060000	4.20.25.10.012.050.00.000	Ruolo Sanitario - T.DETERMINATO - - Personale dirigente medico / veterinario - Incentivazione (retribuzione di risultato)	€.	28,000	28,800	800	2.86%	7,200	7,200	7,200	7,200	0	0	0	0
50510020070000	4.20.25.10.012.060.00.000	Ruolo Sanitario - T.DETERMINATO - - Personale dirigente medico / veterinario - Risorse aggiuntive regionali)	€.	4,700	0	(4,700)	-100.00%	0	0	0	0	0	0	0	0
50510020090000	4.20.25.10.012.110.00.000	Ruolo Sanitario - T.DETERMINATO - - Personale dirigente medico / veterinario - Oneri sociali*)	€.	181,200	221,300	40,100	22.13%	55,325	55,325	55,325	55,325	0	0	0	0
50510020120000	4.20.25.10.012.800.00.000	Ruolo Sanitario - T.DETERMINATO - - Personale dirigente medico / veterinario - Altri costi del personale)	€.	0	0	0		0	0	0	0	0	0	0	0
50520010010000	4.20.25.10.020.010.00.000	Ruolo Sanitario - T.INDETERMINATO- - Personale dirigente non medico - Competenze fisse)	€.	4,098,814	4,124,057	25,243	0.62%	1,031,015	1,031,014	1,031,014	1,031,014	0	0	0	0
50520010020000	4.20.25.10.020.020.00.000	Ruolo Sanitario - T.INDETERMINATO- - Personale dirigente non medico - Straordinario)	€.	1,000	1,000	0	0.00%	250	250	250	250	0	0	0	0
50520010030000	4.20.25.10.020.025.00.000	Ruolo Sanitario - T.INDETERMINATO- - Personale dirigente non medico - Retr. Posizione)	€.	636,550	636,550	0	0.00%	159,136	159,138	159,138	159,138	0	0	0	0
50520010040000	4.20.25.10.020.030.00.000	Ruolo Sanitario - T.INDETERMINATO- - Personale dirigente non medico - Indennità varie)	€.	137,235	137,235	0	0.00%	34,308	34,309	34,309	34,309	0	0	0	0
50520010050000	4.20.25.10.020.040.00.000	Ruolo Sanitario - T.INDETERMINATO- - Personale dirigente non medico - Competenze personale comandato)	€.	26,841	0	(26,841)	-100.00%	0	0	0	0	0	0	0	0
50520010060000	4.20.25.10.020.050.00.000	Ruolo Sanitario - T.INDETERMINATO- - Personale dirigente non medico - Incentivazione (retribuzione di risultato)	€.	156,236	158,436	2,200	1.41%	39,609	39,609	39,609	39,609	0	0	0	0
50520010070000	4.20.25.10.020.060.00.000	Ruolo Sanitario - T.INDETERMINATO- - Personale dirigente non medico - Risorse aggiuntive regionali)	€.	30,831	0	(30,831)	-100.00%	0	0	0	0	0	0	0	0
50520010090000	4.20.25.10.020.110.00.000	Ruolo Sanitario - T.INDETERMINATO- - Personale dirigente non medico - Oneri sociali*)	€.	1,417,924	1,404,147	(13,777)	-0.97%	351,036	351,037	351,037	351,037	0	0	0	0
50520010100000	4.20.25.10.020.210.00.000	Ruolo Sanitario - T.INDETERMINATO- - Personale dirigente non medico - Accantonamento a TFR)	€.	0	0	0		0	0	0	0	0	0	0	0
50520010120000	4.20.25.10.020.800.00.000	Ruolo Sanitario - T.INDETERMINATO- - Personale dirigente non medico - Altri costi del personale)	€.	0	0	0		0	0	0	0	0	0	0	0
50520020010000	4.20.25.10.022.010.00.000	Ruolo Sanitario - T.DETERMINATO - - Personale dirigente non medico - Competenze fisse)	€.	265,450	217,650	(47,800)	-18.01%	54,411	54,413	54,413	54,413	0	0	0	0
50520020020000	4.20.25.10.022.020.00.000	Ruolo Sanitario - T.DETERMINATO - - Personale dirigente non medico - Straordinario)	€.	0	0	0		0	0	0	0	0	0	0	0
50520020030000	4.20.25.10.022.025.00.000	Ruolo Sanitario - T.DETERMINATO - - Personale dirigente non medico - Retr. Posizione)	€.	28,450	28,450	0	0.00%	7,111	7,113	7,113	7,113	0	0	0	0
50520020040000	4.20.25.10.022.030.00.000	Ruolo Sanitario - T.DETERMINATO - - Personale dirigente non medico - Indennità varie)	€.	0	0	0		0	0	0	0	0	0	0	0
50520020060000	4.20.25.10.022.050.00.000	Ruolo Sanitario - T.DETERMINATO - - Personale dirigente non medico - Incentivazione (retribuzione di risultato)	€.	12,700	10,500	(2,200)	-17.32%	2,625	2,625	2,625	2,625	0	0	0	0
50520020070000	4.20.25.10.022.060.00.000	Ruolo Sanitario - T.DETERMINATO - - Personale dirigente non medico - Risorse aggiuntive regionali)	€.	2,200	0	(2,200)	-100.00%	0	0	0	0	0	0	0	0
50520020090000	4.20.25.10.022.110.00.000	Ruolo Sanitario - T.DETERMINATO - - Personale dirigente non medico - Oneri sociali*)	€.	88,500	73,600	(14,900)	-16.84%	18,400	18,400	18,400	18,400	0	0	0	0
50530010010000	4.20.25.10.110.010.00.000	Ruolo Sanitario - T.INDETERMINATO- - Personale comparto - Competenze fisse)	€.	21,044,459	20,698,296	(346,163)	-1.64%	5,174,574	5,174,574	5,174,574	5,174,574	574,581	0	0	0
50530010020000	4.20.25.10.110.020.00.000	Ruolo Sanitario - T.INDETERMINATO- - Personale comparto - Straordinario)	€.	96,967	97,267	300	0.31%	24,316	24,317	24,317	24,317	0	0	0	0
50530010030000	4.20.25.10.110.030.00.000	Ruolo Sanitario - T.INDETERMINATO- - Personale comparto - Indennità varie)	€.	497,570	479,080	(18,490)	-3.72%	119,770	119,770	119,770	119,770	0	0	0	0
50530010040000	4.20.25.10.110.035.00.000	Ruolo Sanitario - T.INDETERMINATO- - Personale comparto - Incentivazione alla produttività collettiva)	€.	2,510,026	2,499,126	(10,900)	-0.43%	624,780	624,782	624,782	624,782	0	0	0	0
50530010050000	4.20.25.10.110.040.00.000	Ruolo Sanitario - T.INDETERMINATO- - Personale comparto - Competenze personale comandato)	€.	13,251	34,311	21,060	158.93%	8,577	8,578	8,578	8,578	0	0	0	0
50530010060000	4.20.25.10.110.050.00.000	Ruolo Sanitario - T.INDETERMINATO- - Personale comparto - Risorse aggiuntive regionali)	€.	222,124	0	(222,124)	-100.00%	0	0	0	0	0	0	0	0
50530010080000	4.20.25.10.110.110.00.000	Ruolo Sanitario - T.INDETERMINATO- - Personale comparto - Oneri sociali*)	€.	6,758,692	6,605,487	(153,205)	-2.27%	1,651,371	1,651,372	1,651,372	1,651,372	167,165	0	0	0
50530010090000	4.20.25.10.110.210.00.000	Ruolo Sanitario - T.INDETERMINATO- - Personale comparto - Accantonamento a TFR)	€.	0	0	0		0	0	0	0	0	0	0	0

PROPRIETÀ

505301011 0000	4.20.25.10.110.800.00.000	Ruolo Sanitario - T.INDETERMINATO- - Personale comparto - Altri costi del personale)	€.	330,882	329,432	(1,450)	-0.44%	82,358	82,358	82,358	82,358	0	0	0	0
505300201 0000	4.20.25.10.112.010.00.000	Ruolo Sanitario - T.DETERMINATO- - Personale comparto - Competenze fisse)	€.	82,150	158,400	76,250	92.82%	39,600	39,600	39,600	39,600	0	0	0	0
505300200 2000	4.20.25.10.112.020.00.000	Ruolo Sanitario - T.DETERMINATO- - Personale comparto - Straordinario)	€.	900	600	(300)	-33.33%	150	150	150	150	0	0	0	0
505300200 3000	4.20.25.10.112.030.00.000	Ruolo Sanitario - T.DETERMINATO- - Personale comparto - Indennità varie)	€.	0	0	0		0	0	0	0	0	0	0	0
505300200 4000	4.20.25.10.112.035.00.000	Ruolo Sanitario - T.DETERMINATO- - Personale comparto - Incentivazione alla produttività collettiva)	€.	11,400	22,300	10,900	95.61%	5,575	5,575	5,575	5,575	0	0	0	0
505300200 6000	4.20.25.10.112.050.00.000	Ruolo Sanitario - T.DETERMINATO- - Personale comparto - Risorse aggiuntive regionali)	€.	1,500	0	(1,500)	-100.00%	0	0	0	0	0	0	0	0
505300200 8000	4.20.25.10.112.110.00.000	Ruolo Sanitario - T.DETERMINATO- - Personale comparto - Oneri sociali*)	€.	27,500	52,450	24,950	90.73%	13,111	13,113	13,113	13,113	0	0	0	0
505300201 0000	4.20.25.10.112.800.00.000	Ruolo Sanitario - T.DETERMINATO- - Personale comparto - Altri costi del personale)	€.	550	2,000	1,450	263.64%	500	500	500	500	0	0	0	0

506000000 0000	4.20.25.20.000.000.00.000	**B.6 Personale del ruolo professionale - Totale**	€.	**2,449,129**	**2,357,439**	**(91,690)**	**-3.74%**	**589,356**	**589,361**	**589,361**	**589,361**	-	-	-	-

COD_COGE_NI	*COD_COGE_NI_old*	*Descrizione*		*Prechiusura al 3° trimestre 2023*	*Preventivo al 31/12/2024*	*Variazione*	*Variazione %*	*Budget primo trimestre 2024*	*Budget secondo trimestre 2024*	*Budget terzo trimestre 2024*	*Budget al quarto trimestre 2024*	*Costi da utilizzo contributi 2024*	*Costi da utilizzo contributi DI CUI SOCIO-SAN*	*Costi da contributi 2024*	*Costi da contributi DI CUI SOCIO-SAN*
506401001 0000	4.20.25.20.020.010.00.000	Ruolo professionale - T.INDETERMINATO- Personale dirigente - Competenze fisse)	€.	1,255,138	1,242,128	(13,010)	-1.04%	310,532	310,532	310,532	310,532	0	0	0	0
506401002 0000	4.20.25.20.020.020.00.000	Ruolo professionale - T.INDETERMINATO- Personale dirigente - Straordinario)	€.	500	500	0	0.00%	125	125	125	125	0	0	0	0
506401003 0000	4.20.25.20.020.025.00.000	Ruolo professionale - T.INDETERMINATO- Personale dirigente - Retr. Posizione)	€.	377,032	377,032	0	0.00%	94,258	94,258	94,258	94,258	0	0	0	0
506401004 0000	4.20.25.20.020.030.00.000	Ruolo professionale - T.INDETERMINATO- Personale dirigente - Indennità varie)	€.	83,600	36,242	(47,358)	-56.65%	9,059	9,061	9,061	9,061	0	0	0	0
506401005 0000	4.20.25.20.020.040.00.000	Ruolo professionale - T.INDETERMINATO- Personale dirigente - Competenze Personale comandato)	€.	0	0	0		0	0	0	0	0	0	0	0
506401006 0000	4.20.25.20.020.050.00.000	Ruolo professionale - T.INDETERMINATO- Personale dirigente - Incentivazione (retribuzione di risultato)	€.	126,857	126,857	0	0.00%	31,715	31,714	31,714	31,714	0	0	0	0
506401007 0000	4.20.25.20.020.060.00.000	Ruolo professionale - T.INDETERMINATO- Personale dirigente - Risorse aggiuntive regionali)	€.	9,914	0	(9,914)	-100.00%	0	0	0	0	0	0	0	0
506401009 0000	4.20.25.20.020.110.00.000	Ruolo professionale - T.INDETERMINATO- Personale dirigente - Oneri sociali*)	€.	519,888	500,230	(19,658)	-3.78%	125,056	125,058	125,058	125,058	0	0	0	0
506401012 0000	4.20.25.20.020.800.00.000	Ruolo professionale - T.INDETERMINATO- Personale dirigente - Altri costi del Ruolo professionale -)	€.	0	0	0		0	0	0	0	0	0	0	0
506402001 0000	4.20.25.20.022.010.00.000	Ruolo professionale - T.DETERMINATO- Personale dirigente - Competenze fisse)	€.	46,700	45,950	(750)	-1.61%	11,486	11,488	11,488	11,488	0	0	0	0
506402003 0000	4.20.25.20.022.025.00.000	Ruolo professionale - T.DETERMINATO- Personale dirigente - Retr. Posizione)	€.	5,500	5,500	0	0.00%	1,375	1,375	1,375	1,375	0	0	0	0
506402004 0000	4.20.25.20.022.030.00.000	Ruolo professionale - T.DETERMINATO- Personale dirigente - Indennità varie)	€.	0	0	0		0	0	0	0	0	0	0	0
506402006 0000	4.20.25.20.022.050.00.000	Ruolo professionale - T.DETERMINATO- Personale dirigente - Incentivazione (retribuzione di risultato)	€.	6,600	6,600	0	0.00%	1,650	1,650	1,650	1,650	0	0	0	0
506402007 0000	4.20.25.20.022.060.00.000	Ruolo professionale - T.DETERMINATO- Personale dirigente - Risorse aggiuntive regionali)	€.	600	0	(600)	-100.00%	0	0	0	0	0	0	0	0
506402009 0000	4.20.25.20.022.110.00.000	Ruolo professionale - T.DETERMINATO- Personale dirigente - Oneri sociali*)	€.	16,800	16,400	(400)	-2.38%	4,100	4,100	4,100	4,100	0	0	0	0
506450100 5000	4.20.25.20.110.040.00.000	Ruolo professionale - T.INDETERMINATO - Personale comparto - Competenze Ruolo professionale - Personale comandato)	€.	0	0	0		0	0	0	0	0	0	0	0
506450101 0000	4.20.25.20.110.800.00.000	Ruolo professionale - T.INDETERMINATO - Personale comparto - Altri costi del personale)	€.	0	0	0		0	0	0	0	0	0	0	0
506450200 3000	4.20.25.20.112.030.00.000	Ruolo professionale - T.DETERMINATO - Personale comparto - Indennità varie)	€.	0	0	0		0	0	0	0	0	0	0	0

507000000 0000	4.20.25.30.000.000.00.000	**B.7 Personale del ruolo tecnico - Totale**	**€.**	**8,586,703**	**8,452,139**	**(134,564)**	**-1.57%**	**2,113,031**	**2,113,036**	**2,113,036**	**2,113,036**	-	-	-	-

COD_COGE_NI	*COD_COGE_NI_old*	*Descrizione*		*Prechiusura al 3° trimestre 2023*	*Preventivo al 31/12/2024*	*Variazione*	*Variazione %*	*Budget primo trimestre 2024*	*Budget secondo trimestre 2024*	*Budget terzo trimestre 2024*	*Budget al quarto trimestre 2024*	*Costi da utilizzo contributi 2024*	*Costi da utilizzo contributi DI CUI SOCIO-SAN*	*Costi da contributi 2024*	*Costi da contributi DI CUI SOCIO-SAN*
507501001 0000	4.20.25.30.020.010.00.000	Ruolo tecnico - T.INDETERMINATO - - Personale dirigente - Competenze fisse)	€.	417,225	412,765	(4,460)	-1.07%	103,192	103,191	103,191	103,191	0	0	0	0
507501002 0000	4.20.25.30.020.020.00.000	Ruolo tecnico - T.INDETERMINATO - - Personale dirigente - Straordinario)	€.	0	0	0		0	0	0	0	0	0	0	0
507501003 0000	4.20.25.30.020.025.00.000	Ruolo tecnico - T.INDETERMINATO - - Personale dirigente - Retr. Posizione)	€.	61,400	61,400	0	0.00%	15,350	15,350	15,350	15,350	0	0	0	0
507501004 0000	4.20.25.30.020.030.00.000	Ruolo tecnico - T.INDETERMINATO - - Personale dirigente - Indennità varie)	€.	0	0	0		0	0	0	0	0	0	0	0
507501005 0000	4.20.25.30.020.040.00.000	Ruolo tecnico - T.INDETERMINATO - - Personale dirigente - Competenze Ruolo tecnico - Personale comandato)	€.	95,670	95,742	72	0.08%	23,934	23,936	23,936	23,936	0	0	0	0
507501006 0000	4.20.25.30.020.050.00.000	Ruolo tecnico - T.INDETERMINATO - - Personale dirigente - Incentivazione (retribuzione di risultato)	€.	30,021	30,021	0	0.00%	7,506	7,505	7,505	7,505	0	0	0	0
507501007 0000	4.20.25.30.020.060.00.000	Ruolo tecnico - T.INDETERMINATO - - Personale dirigente - Risorse aggiuntive regionali)	€.	3,163	0	(3,163)	-100.00%	0	0	0	0	0	0	0	0
507501009 0000	4.20.25.30.020.110.00.000	Ruolo tecnico - T.INDETERMINATO - - Personale dirigente - Oneri sociali*)	€.	143,692	141,489	(2,203)	-1.53%	35,373	35,372	35,372	35,372	0	0	0	0
507502001 0000	4.20.25.30.022.010.00.000	Ruolo tecnico - T.DETERMINATO - - Personale dirigente - Competenze fisse)	€.	93,200	91,550	(1,650)	-1.77%	22,886	22,888	22,888	22,888	0	0	0	0
507502002 0000	4.20.25.30.022.020.00.000	Ruolo tecnico - T.DETERMINATO - - Personale dirigente - Straordinario)	€.	0	0	0		0	0	0	0	0	0	0	0
507550100 3000	4.20.25.30.022.025.00.000	Ruolo tecnico - T.DETERMINATO - - Personale dirigente - Retr. Posizione)	€.	11,000	11,000	0	0.00%	2,750	2,750	2,750	2,750	0	0	0	0
507502005 0000	4.20.25.30.022.050.00.000	Ruolo tecnico - T.DETERMINATO - - Personale dirigente - Incentivazione (retribuzione di risultato)	€.	13,200	13,200	0	0.00%	3,300	3,300	3,300	3,300	0	0	0	0
507502006 0000	4.20.25.30.022.060.00.000	Ruolo tecnico - T.DETERMINATO - - Personale dirigente - Risorse aggiuntive regionali)	€.	1,100	0	(1,100)	-100.00%	0	0	0	0	0	0	0	0
507502008 0000	4.20.25.30.022.110.00.000	Ruolo tecnico - T.DETERMINATO - - Personale dirigente - Oneri sociali*)	€.	33,500	32,700	(800)	-2.39%	8,175	8,175	8,175	8,175	0	0	0	0
507550100 1000	4.20.25.30.110.010.00.000	Ruolo tecnico - T.INDETERMINATO - - Personale comparto - Competenze fisse)	€.	5,018,930	4,953,467	(65,463)	-1.30%	1,238,366	1,238,367	1,238,367	1,238,367	0	0	0	0
507550100 2000	4.20.25.30.110.020.00.000	Ruolo tecnico - T.INDETERMINATO - - Personale comparto - Straordinario)	€.	49,388	50,388	1,000	2.02%	12,597	12,597	12,597	12,597	0	0	0	0
507550100 4000	4.20.25.30.110.030.00.000	Ruolo tecnico - T.INDETERMINATO - - Personale comparto - Indennità varie)	€.	131,320	131,320	0	0.00%	32,830	32,830	32,830	32,830	0	0	0	0
507550100 5000	4.20.25.30.110.035.00.000	Ruolo tecnico - T.INDETERMINATO - - Personale comparto - Incentivazione alla produttività collettiva)	€.	595,833	593,933	(1,900)	-0.32%	148,484	148,483	148,483	148,483	0	0	0	0
507550100 6000	4.20.25.30.110.040.00.000	Ruolo tecnico - T.INDETERMINATO - - Personale comparto - Competenze Ruolo tecnico - Personale comandato)	€.	0	0	0		0	0	0	0	0	0	0	0
507550100 7000	4.20.25.30.110.050.00.000	Ruolo tecnico - T.INDETERMINATO - - Personale comparto - Risorse aggiuntive regionali)	€.	42,325	0	(42,325)	-100.00%	0	0	0	0	0	0	0	0
507550100 9000	4.20.25.30.110.110.00.000	Ruolo tecnico - T.INDETERMINATO - - Personale comparto - Oneri sociali*)	€.	1,594,536	1,568,014	(26,522)	-1.66%	392,002	392,004	392,004	392,004	0	0	0	0
507550101 0000	4.20.25.30.110.210.00.000	Ruolo tecnico - T.INDETERMINATO - - Personale comparto - Accantonamento a TFR)	€.	0	0	0		0	0	0	0	0	0	0	0

PUBBLICATO

50755010120000	4.20.25.30.110.800.00.000	Ruolo tecnico - T.INDETERMINATO - - Personale comparto - Altri costi del personale)	€.	0	0	0		0	0	0	0	0	0	0	0
50755020010000	4.20.25.30.112.010.00.000	Ruolo tecnico - T.DETERMINATO - - Personale comparto - Competenze fisse)	€.	168,400	180,500	12,100	7.19%	45,125	45,125	45,125	45,125	0	0	0	0
50755020020000	4.20.25.30.112.020.00.000	Ruolo tecnico - T.DETERMINATO - - Personale comparto - Straordinario)	€.	1,500	500	(1,000)	-66.67%	125	125	125	125	0	0	0	0
50755020030000	4.20.25.30.112.030.00.000	Ruolo tecnico - T.DETERMINATO - - Personale comparto - Indennità varie)	€.	0	0	0		0	0	0	0	0	0	0	0
50755020040000	4.20.25.30.112.035.00.000	Ruolo tecnico - T.DETERMINATO - - Personale comparto - Incentivazione alla produttività collettiva)	€.	23,200	25,100	1,900	8.19%	6,275	6,275	6,275	6,275	0	0	0	0
50755020060000	4.20.25.30.112.050.00.000	Ruolo tecnico - T.DETERMINATO - - Personale comparto - Risorse aggiuntive regionali)	€.	2,400	0	(2,400)	-100.00%	0	0	0	0	0	0	0	0
50755020080000	4.20.25.30.112.110.00.000	Ruolo tecnico - T.DETERMINATO - - Personale comparto - Oneri sociali*)	€.	55,700	59,050	3,350	6.01%	14,761	14,763	14,763	14,763	0	0	0	0
50755020110000	4.20.25.30.112.800.00.000	Ruolo tecnico - T.DETERMINATO - - Personale comparto - Altri costi del personale)	€.	0	0	0		0	0	0	0	0	0	0	0
50800000000000	**4.20.25.40.000.000.00.000**	**B.8 Personale del ruolo amministrativo - Totale**	**€.**	**27,905,480**	**27,371,170**	**(534,310)**	**-1.91%**	**6,842,792**	**6,842,792**	**6,842,793**	**6,842,793**	**-**	**-**	**-**	**-**

COD_COGE_NI	COD_COGE_NI_old	Descrizione		Prechiusura al 3° trimestre 2023	Preventivo al 31/12/2024	Variazione	Variazione %	Budget primo trimestre 2024	Budget secondo trimestre 2024	Budget terzo trimestre 2024	Budget al quarto trimestre 2024	Costi da utilizzo contributi 2024	Costi da utilizzo contributi DI CUI SOCIO-SAN	Costi da contributi 2024	Costi da contributi DI CUI SOCIO-SAN
50860010010000	4.20.25.40.020.010.00.000	Ruolo amministrativo - T.INDETERMINATO - Personale dirigente - Competenze fisse)	€.	1,559,505	1,586,724	27,219	1.75%	396,681	396,681	396,681	396,681	0	0	0	0
50860010020000	4.20.25.40.020.020.00.000	Ruolo amministrativo - T.INDETERMINATO - Personale dirigente - Straordinario)	€.	0	0	0		0	0	0	0	0	0	0	0
50860010030000	4.20.25.40.020.025.00.000	Ruolo amministrativo - T.INDETERMINATO - Personale dirigente - Retr. Posizione)	€.	651,700	651,700	0	0.00%	162,925	162,925	162,925	162,925	0	0	0	0
50860010040000	4.20.25.40.020.030.00.000	Ruolo amministrativo - T.INDETERMINATO - Personale dirigente - Indennità varie)	€.	0	0	0		0	0	0	0	0	0	0	0
50860010050000	4.20.25.40.020.040.00.000	Ruolo amministrativo - T.INDETERMINATO - Personale dirigente - Competenze Ruolo amministrativo - T.INDETERMINATO - Personale comandato)	€.	176,595	116,965	(59,630)	-33.77%	29,242	29,241	29,241	29,241	0	0	0	0
50860010060000	4.20.25.40.020.050.00.000	Ruolo amministrativo - T.INDETERMINATO - Personale dirigente - Incentivazione (retribuzione di risultato)	€.	157,919	157,919	0	0.00%	39,479	39,480	39,480	39,480	0	0	0	0
50860010070000	4.20.25.40.020.060.00.000	Ruolo amministrativo - T.INDETERMINATO - Personale dirigente - Risorse aggiuntive regionali)	€.	13,640	0	(13,640)	-100.00%	0	0	0	0	0	0	0	0
50860010090000	4.20.25.40.020.110.00.000	Ruolo amministrativo - T.INDETERMINATO - Personale dirigente - Oneri sociali*)	€.	667,083	671,992	4,909	0.74%	167,998	167,998	167,998	167,998	0	0	0	0
50860010120000	4.20.25.40.020.800.00.000	Ruolo amministrativo - T.INDETERMINATO - Personale dirigente - Altri costi del Ruolo amministrativo)	€.	0	0	0		0	0	0	0	0	0	0	0
50860020010000	4.20.25.40.022.010.00.000	Ruolo amministrativo - T.DETERMINATO - Personale dirigente - Competenze fisse)	€.	0	0	0		0	0	0	0	0	0	0	0
50860020030000	4.20.25.40.022.025.00.000	Ruolo amministrativo - T.DETERMINATO - Personale dirigente - Retr. Posizione)	€.	0	0	0		0	0	0	0	0	0	0	0
50860020060000	4.20.25.40.022.050.00.000	Ruolo amministrativo - T.DETERMINATO - Personale dirigente - Incentivazione (retribuzione di risultato)	€.	0	0	0		0	0	0	0	0	0	0	0
50860020070000	4.20.25.40.022.060.00.000	Ruolo amministrativo - T.DETERMINATO - Personale dirigente - Risorse aggiuntive regionali)	€.	0	0	0		0	0	0	0	0	0	0	0
50860020090000	4.20.25.40.022.110.00.000	Ruolo amministrativo - T.DETERMINATO - Personale dirigente - Oneri sociali*)	€.	0	0	0		0	0	0	0	0	0	0	0
50865010010000	4.20.25.40.110.010.00.000	Ruolo amministrativo - T.INDETERMINATO - Personale comparto - Competenze fisse)	€.	16,819,610	16,652,355	(167,255)	-0.99%	4,163,088	4,163,089	4,163,089	4,163,089	0	0	0	0
50865010020000	4.20.25.40.110.020.00.000	Ruolo amministrativo - T.INDETERMINATO - Personale comparto - Straordinario)	€.	45,550	46,550	1,000	2.20%	11,637	11,637	11,638	11,638	0	0	0	0
50865010030000	4.20.25.40.110.030.00.000	Ruolo amministrativo - T.INDETERMINATO - Personale comparto - Indennità varie)	€.	66,153	66,153	0	0.00%	16,539	16,538	16,538	16,538	0	0	0	0
50865010040000	4.20.25.40.110.035.00.000	Ruolo amministrativo - T.INDETERMINATO - Personale comparto - Incentivazione alla produttività collettiva)	€.	2,007,194	2,003,794	(3,400)	-0.17%	500,948	500,948	500,949	500,949	0	0	0	0
50865010050000	4.20.25.40.110.040.00.000	Ruolo amministrativo - T.INDETERMINATO - Personale comparto - Competenze Ruolo amministrativo - Personale comandato)	€.	156,958	66,846	(90,112)	-57.41%	16,712	16,712	16,711	16,711	0	0	0	0
50865010060000	4.20.25.40.110.050.00.000	Ruolo amministrativo - T.INDETERMINATO - Personale comparto - Risorse aggiuntive regionali)	€.	176,498	0	(176,498)	-100.00%	0	0	0	0	0	0	0	0
50865010080000	4.20.25.40.110.110.00.000	Ruolo amministrativo - T.INDETERMINATO - Personale comparto - Oneri sociali*)	€.	5,258,175	5,169,172	(89,003)	-1.69%	1,292,293	1,292,293	1,292,293	1,292,293	0	0	0	0
50865010090000	4.20.25.40.110.210.00.000	Ruolo amministrativo - T.INDETERMINATO - Personale comparto - Accantonamento a TFR)	€.	0	0	0		0	0	0	0	0	0	0	0
50865010110000	4.20.25.40.110.800.00.000	Ruolo amministrativo - T.INDETERMINATO - Personale comparto - Altri costi del personale)	€.	0	0	0		0	0	0	0	0	0	0	0
50865020010000	4.20.25.40.112.010.00.000	Ruolo amministrativo - T.DETERMINATO - Personale comparto - Competenze fisse)	€.	100,200	123,500	23,300	23.25%	30,875	30,875	30,875	30,875	0	0	0	0
50865020020000	4.20.25.40.112.020.00.000	Ruolo amministrativo - T.DETERMINATO - Personale comparto - Straordinario)	€.	1,500	500	(1,000)	-66.67%	125	125	125	125	0	0	0	0
50865020030000	4.20.25.40.112.030.00.000	Ruolo amministrativo - T.DETERMINATO - Personale comparto - Indennità varie)	€.	0	0	0		0	0	0	0	0	0	0	0
50865020040000	4.20.25.40.112.035.00.000	Ruolo amministrativo - T.DETERMINATO - Personale comparto - Incentivazione alla produttività collettiva)	€.	13,300	16,700	3,400	25.56%	4,175	4,175	4,175	4,175	0	0	0	0
50865020060000	4.20.25.40.112.050.00.000	Ruolo amministrativo - T.DETERMINATO - Personale comparto - Risorse aggiuntive regionali)	€.	900	0	(900)	-100.00%	0	0	0	0	0	0	0	0
50865020080000	4.20.25.40.112.110.00.000	Ruolo amministrativo - T.DETERMINATO - Personale comparto - Oneri sociali*)	€.	33,000	40,300	7,300	22.12%	10,075	10,075	10,075	10,075	0	0	0	0
50865020110000	4.20.25.40.112.800.00.000	Ruolo amministrativo - T.DETERMINATO - Personale comparto - Altri costi del personale)	€.	0	0	0		0	0	0	0	0	0	0	0
50900000000000	**4.20.30.00.000.000.00.000**	**B.9 Oneri diversi di gestione - Totale**	**€.**	**2,735,157**	**24,109,666**	**21,374,509**	**781.47%**	**6,027,410**	**6,027,419**	**6,027,418**	**6,027,419**	**22,279,767**	**22,279,767**	**-**	**-**

COD_COGE_NI	COD_COGE_NI_old	Descrizione		Prechiusura al 3° trimestre 2023	Preventivo al 31/12/2024	Variazione	Variazione %	Budget primo trimestre 2024	Budget secondo trimestre 2024	Budget terzo trimestre 2024	Budget al quarto trimestre 2024	Costi da utilizzo contributi 2024	Costi da utilizzo contributi DI CUI SOCIO-SAN	Costi da contributi 2024	Costi da contributi DI CUI SOCIO-SAN
50910010000000	4.20.30.10.010.000.00.000	Imposte e tasse (escluse Irap e Ires)	€.	545,478	545,406	(72)	-0.01%	136,350	136,352	136,352	136,352	0	0	0	0
50930030000000	4.20.30.30.010.000.00.000	Rimborso spese organi societari)	€.	78,700	78,700	0	0.00%	19,675	19,675	19,675	19,675	0	0	0	0
50940010000000	4.20.30.40.010.000.00.000	Indennità, rimborso spese e oneri sociali per il direttore generale, direttore sanitario, direttore amministrativo e componenti del collegio sindacale	€.	800,443	892,671	92,228	11.52%	223,164	223,169	223,169	223,169	0	0	0	0
50940020000000	4.20.30.40.012.000.00.000	Indennità, rimborso spese e oneri sociali per il direttore generale, direttore sanitario, direttore amministrativo e componenti del collegio sindacale v/ATS. ASST, Fondazioni d/Regione	€.	80,256	0	(80,256)	-100.00%	0	0	0	0	0	0	0	0
50950010000000	4.20.30.50.010.000.00.000	Multe, ammende, penalità, arbitraggi, risarcimenti	€.	20,000	18,100	(1,900)	-9.50%	4,525	4,525	4,525	4,525	0	0	0	0
50950030000000	4.20.30.50.030.000.00.000	Commissioni e spese bancarie	€.	70,000	70,000	0	0.00%	17,500	17,500	17,500	17,500	0	0	0	0
50950040000000	4.20.30.50.040.000.00.000	Abbonamenti, acquisti di libri, riviste e giornali)	€.	65,000	67,000	2,000	3.08%	16,750	16,750	16,750	16,750	0	0	0	0
50950060000000	4.20.30.50.080.000.00.000	Altri Oneri diversi di gestione)	€.	1,075,280	22,437,789	21,362,509	1986.69%	5,609,446	5,609,448	5,609,447	5,609,448	22,279,767	22,279,767	0	0
50950070000000	4.20.30.50.085.000.00.000	Altri Oneri diversi di gestione servizi sociosanitari ASSI)	€.	0	0	0		0	0	0	0	0	0	0	0

PROPOSTA

50960020000000	4.20.30.90.095.000.00.000	Altri oneri diversi di gestione da ATS/ASST/IRCCS della Regione	€.	0	0	0		0	0	0	0	0	0	0	0
50970010000000	4.20.30.90.100.000.00.000	Altri oneri diversi di gestione - per Autoassicurazione	€.	0	0	0		0	0	0	0	0	0	0	0
				Prechiusura al 3° trimestre 2023	*Preventivo al 31/12/2024*	*Variazione*	*Variazione %*	*Budget primo trimestre 2024*	*Budget secondo trimestre 2024*	*Budget terzo trimestre 2024*	*Budget al quarto trimestre 2024*	*Costi da utilizzo contributi 2024*	*Costi da utilizzo contributi DI CUI SOCIO-SAN*	*Costi da contributi 2024*	*Costi da contributi DI CUI SOCIO-SAN*
50999999999999	4.20.40.00.000.000.00.000	**B.10-13) Totale Ammortamenti e svalutazioni**	€.	**6,792,700**	**6,792,700**	*0*	**0.00%**	**1,698,178**	**1,698,174**	**1,698,174**	**1,698,174**	-	-	-	-
				Prechiusura al 3° trimestre 2023	*Preventivo al 31/12/2024*	*Variazione*	*Variazione %*	*Budget primo trimestre 2024*	*Budget secondo trimestre 2024*	*Budget terzo trimestre 2024*	*Budget al quarto trimestre 2024*	*Costi da utilizzo contributi 2024*	*Costi da utilizzo contributi DI CUI SOCIO-SAN*	*Costi da contributi 2024*	*Costi da contributi DI CUI SOCIO-SAN*
51000000000000	4.20.40.10.000.000.00.000	**B.10) Ammortamenti delle immobilizzazioni immateriali - Totale**	€.	**253,625**	**253,625**	**0**	**0.00%**	**63,407**	**63,406**	**63,406**	**63,406**	**0**	**0**	**0**	**0**
51010000000000	4.20.40.10.010.000.00.000	**B.10 (1) Ammortamenti immobilizzazioni immateriali - Totale**	€.	**253,625**	**253,625**	*0*	**0.00%**	**63,407**	**63,406**	**63,406**	**63,406**	-	-	-	-
COD_COGE_NI	*COD_COGE_NI_old*	*Descrizione*		*Prechiusura al 3° trimestre 2023*	*Preventivo al 31/12/2024*	*Variazione*	*Variazione %*	*Budget primo trimestre 2024*	*Budget secondo trimestre 2024*	*Budget terzo trimestre 2024*	*Budget al quarto trimestre 2024*	*Costi da utilizzo contributi 2024*	*Costi da utilizzo contributi DI CUI SOCIO-SAN*	*Costi da contributi 2024*	*Costi da contributi DI CUI SOCIO-SAN*
51010010000000	4.20.40.10.010.010.00.000	Ammortamenti immobilizzazioni immateriali)	€.	253,625	253,625	*0*	0.00%	63,407	63,406	63,406	63,406	0	0	0	0
COD_COGE_NI	*COD_COGE_NI_old*	*Descrizione*		*Prechiusura al 3° trimestre 2023*	*Preventivo al 31/12/2024*	*Variazione*	*Variazione*	*Prechiusura al 3° trimestre 2023*	*Prechiusura al 3° trimestre 2023*	*Prechiusura al 3° trimestre 2023*	*Prechiusura al 3° trimestre 2023*	*Costi da utilizzo contributi 2024*	*Costi da utilizzo contributi DI CUI SOCIO-SAN*	*Costi da contributi 2024*	*Costi da contributi DI CUI SOCIO-SAN*
51020010000000	4.20.40.10.020.010.00.000	Svalutazione immobilizzazioni immateriali	€.												
				Prechiusura al 3° trimestre 2023	*Preventivo al 31/12/2024*	*Variazione*	*Variazione %*	*Budget primo trimestre 2024*	*Budget secondo trimestre 2024*	*Budget terzo trimestre 2024*	*Budget al quarto trimestre 2024*	*Costi da utilizzo contributi 2024*	*Costi da utilizzo contributi DI CUI SOCIO-SAN*	*Costi da contributi 2024*	*Costi da contributi DI CUI SOCIO-SAN*
51100000000000	4.20.40.20.000.000.00.000	**B.11) Ammortamento dei fabbricati - Totale**	€.	**5,531,024**	**5,531,024**	**0**	**0.00%**	**1,382,756**	**1,382,756**	**1,382,756**	**1,382,756**	**0**	**0**	**0**	**0**
51110000000000	4.20.40.20.010.000.00.000	**B.11 (1) Ammortamenti dei fabbricati - Totale**	€.	**5,531,024**	**5,531,024**	*0*	**0.00%**	**1,382,756**	**1,382,756**	**1,382,756**	**1,382,756**	-	-	-	-
COD_COGE_NI	*COD_COGE_NI_old*	*Descrizione*		*Prechiusura al 3° trimestre 2023*	*Preventivo al 31/12/2024*	*Variazione*	*Variazione %*	*Budget primo trimestre 2024*	*Budget secondo trimestre 2024*	*Budget terzo trimestre 2024*	*Budget al quarto trimestre 2024*	*Costi da utilizzo contributi 2024*	*Costi da utilizzo contributi DI CUI SOCIO-SAN*	*Costi da contributi 2024*	*Costi da contributi DI CUI SOCIO-SAN*
51110010000000	4.20.40.20.010.010.00.000	Ammortamento dei Fabbricati disponibili)	€.	395,087	395,087	*0*	0.00%	98,771	98,772	98,772	98,772	0	0	0	0
51110020000000	4.20.40.20.010.020.00.000	Ammortamento dei Fabbricati indisponibili)	€.	5,135,937	5,135,937	*0*	0.00%	1,283,985	1,283,984	1,283,984	1,283,984	0	0	0	0
51120000000000	4.20.40.20.020.000.00.000	**B.11 (2) Svalutazione dei fabbricati - Totale**	€.	-	-	*0*		-	-	-	-	-	-	-	-
COD_COGE_NI	*COD_COGE_NI_old*	*Descrizione*		*Prechiusura al 3° trimestre 2023*	*Preventivo al 31/12/2024*	*Variazione*	*Variazione %*	*Budget primo trimestre 2024*	*Budget secondo trimestre 2024*	*Budget terzo trimestre 2024*	*Budget al quarto trimestre 2024*	*Costi da utilizzo contributi 2024*	*Costi da utilizzo contributi DI CUI SOCIO-SAN*	*Costi da contributi 2024*	*Costi da contributi DI CUI SOCIO-SAN*
51120010000000	4.20.40.20.020.010.00.000	Svalutazione dei Terreni e Fabbricati disponibili	€.	0	0	*0*		0	0	0	0	0	0	0	0
51120020000000	4.20.40.20.020.020.00.000	Svalutazione dei Terreni e Fabbricati indisponibili	€.	0	0	*0*		0	0	0	0	0	0	0	0
				Prechiusura al 3° trimestre 2023	*Preventivo al 31/12/2024*	*Variazione*	*Variazione %*	*Budget primo trimestre 2024*	*Budget secondo trimestre 2024*	*Budget terzo trimestre 2024*	*Budget al quarto trimestre 2024*	*Costi da utilizzo contributi 2024*	*Costi da utilizzo contributi DI CUI SOCIO-SAN*	*Costi da contributi 2024*	*Costi da contributi DI CUI SOCIO-SAN*
51200000000000	4.20.40.30.000.000.00.000	**B.12) Ammortamenti delle altre immobilizzazioni materiali - Totale**	€.	**1,008,051**	**1,008,051**	**0**	**0.00%**	**252,015**	**252,012**	**252,012**	**252,012**	**0**	**0**	**0**	**0**
51210000000000	4.20.40.30.010.000.00.000	**B.12) (1) Ammortamenti delle altre immobilizzazioni materiali - Totale**	€.	**1,008,051**	**1,008,051**	-	**0.00%**	**252,015**	**252,012**	**252,012**	**252,012**	-	-	-	-
COD_COGE_NI	*COD_COGE_NI_old*	*Descrizione*		*Prechiusura al 3° trimestre 2023*	*Preventivo al 31/12/2024*	*Variazione*	*Variazione %*	*Budget primo trimestre 2024*	*Budget secondo trimestre 2024*	*Budget terzo trimestre 2024*	*Budget al quarto trimestre 2024*	*Costi da utilizzo contributi 2024*	*Costi da utilizzo contributi DI CUI SOCIO-SAN*	*Costi da contributi 2024*	*Costi da contributi DI CUI SOCIO-SAN*
51210010000000	4.20.40.30.010.010.00.000	Ammortamenti delle altre immobilizzazioni materiali)	€.	1,008,051	1,008,051	*0*	0.00%	252,015	252,012	252,012	252,012	0	0	0	0
51210020000000	4.20.40.30.010.015.00.000	Ammortamenti delle immobilizzazioni materiali - attrezzature protesica)	€.	0	0	*0*		0	0	0	0	0	0	0	0
51220000000000	4.20.40.30.020.000.00.000	**B.12) (2) Svalutazione delle altre immobilizzazioni materiali - Totale**	€.	-	-	-		-	-	-	-	-	-	-	-
COD_COGE_NI	*COD_COGE_NI_old*	*Descrizione*		*Prechiusura al 3° trimestre 2023*	*Preventivo al 31/12/2024*	*Variazione*	*Variazione %*	*Budget primo trimestre 2024*	*Budget secondo trimestre 2024*	*Budget terzo trimestre 2024*	*Budget al quarto trimestre 2024*	*Costi da utilizzo contributi 2024*	*Costi da utilizzo contributi DI CUI SOCIO-SAN*	*Costi da contributi 2024*	*Costi da contributi DI CUI SOCIO-SAN*
51220010000000	4.20.40.30.020.010.00.000	Svalutazioni delle altre immobilizzazioni materiali	€.	0	0	*0*		0	0	0	0	0	0	0	0
51220020000000	4.20.40.30.020.015.00.000	Svalutazioni delle immobilizzazioni materiali - attrezzature protesica	€.	0	0	*0*		0	0	0	0	0	0	0	0
51300000000000	4.20.40.40.000.000.00.000	**B.13 Svalutazione dei crediti - Totale**	€.	-	-	**0**		-	-	-	-	-	-	-	-
COD_COGE_NI	*COD_COGE_NI_old*	*Descrizione*		*Prechiusura al 3° trimestre 2023*	*Preventivo al 31/12/2024*	*Variazione*	*Variazione %*	*Budget primo trimestre 2024*	*Budget secondo trimestre 2024*	*Budget terzo trimestre 2024*	*Budget al quarto trimestre 2024*	*Costi da utilizzo contributi 2024*	*Costi da utilizzo contributi DI CUI SOCIO-SAN*	*Costi da contributi 2024*	*Costi da contributi DI CUI SOCIO-SAN*
51310010000000	4.20.40.40.010.000.00.000	Svalutazione dei crediti	€.	0	0	*0*		0	0	0	0	0	0	0	0
				Prechiusura al 3° trimestre 2023	*Preventivo al 31/12/2024*	*Variazione*	*Variazione %*	*Budget primo trimestre 2024*	*Budget secondo trimestre 2024*	*Budget terzo trimestre 2024*	*Budget al quarto trimestre 2024*	*Costi da utilizzo contributi 2024*	*Costi da utilizzo contributi DI CUI SOCIO-SAN*	*Costi da contributi 2024*	*Costi da contributi DI CUI SOCIO-SAN*
51400000000000	4.20.50.00.000.000.00.000	**B. 14 Variazione delle rimanenze - Totale**	€.	**0**	**0**	**0**		**0**	**0**	**0**	**0**	**0**	**0**	**0**	**0**

PUBBLICATO

51410000000000	4.20.50.10.000.000.00.000	B.14.A Variazione rimanenze sanitarie - Totale	€.	-	-	*0*		-	-	-	-	-	-	-	-

COD_COGE_NI	COD_COGE_NI_old	Descrizione		Prechiusura al 3° trimestre 2023	Preventivo al 31/12/2024	Variazione	Variazione %	Budget primo trimestre 2024	Budget secondo trimestre 2024	Budget terzo trimestre 2024	Budget al quarto trimestre 2024	Costi da utilizzo contributi 2024	Costi da utilizzo contributi DI CUI SOCIO-SAN	Costi da contributi 2024	Costi da contributi DI CUI SOCIO-SAN
51410010010010	4.20.50.10.005.010.01.050	Farmaceutici: Specialità Medicinali (File F escluso HCV)	€.	0	0	*0*		0	0	0	0	0	0	0	0
51410010010020	4.20.50.10.005.010.01.070	Farmaceutici: Specialità Medicinali (HCV)	€.	0	0	*0*		0	0	0	0	0	0	0	0
51410010020010	4.20.50.10.005.010.02.000	Farmaceutici: Specialità Medicinali (altro: farmaci ospedalieri)	€.	0	0	*0*		0	0	0	0	0	0	0	0
51410010020020	4.20.50.10.005.020.00.000	Farmaceutici: Specialità Medicinali (Doppio Canale ex Nota CUF 37)	€.	0	0	*0*		0	0	0	0	0	0	0	0
51410040010030	4.20.50.10.015.020.00.000	Emoderivati (Doppio Canale ex Nota CUF 37)	€.	0	0	*0*		0	0	0	0	0	0	0	0
51410050010010	4.20.50.10.020.010.00.000	Prodotti dietetici	€.	0	0	*0*		0	0	0	0	0	0	0	0
51410050010020	4.20.50.10.025.010.00.000	Dispositivi medici: Cnd W - Materiali Diagnostici in vitro	€.	0	0	*0*		0	0	0	0	0	0	0	0
51410060010010	4.20.50.10.030.010.00.000	Dispositivi medici: Cnd Z - Materiali diagnostici (materiale per apparecchiature sanitare e relativi componenti)	€.	0	0	*0*		0	0	0	0	0	0	0	0
51410060010020	4.20.50.10.030.020.00.000	Prodotti chimici: Materiali diagnostici (senza Cnd)	€.	0	0	*0*		0	0	0	0	0	0	0	0
51410070010010	4.20.50.10.035.011.00.000	Dispositivi Medici: Cnd A - Dispositivi da somministrazione, prelievo e raccolta	€.	0	0	*0*		0	0	0	0	0	0	0	0
51410070010020	4.20.50.10.035.012.00.000	Dispositivi Medici: Cnd K, L - Strumentario chirurgico	€.	0	0	*0*		0	0	0	0	0	0	0	0
51410070010030	4.20.50.10.035.013.00.000	Dispositivi Medici: Cnd H - Dispositivi di sutura	€.	0	0	*0*		0	0	0	0	0	0	0	0
51410070010040	4.20.50.10.035.014.00.000	Dispositivi Medici: Cnd M - Dispositivi per medicazioni generali e specialistiche	€.	0	0	*0*		0	0	0	0	0	0	0	0
51410070010050	4.20.50.10.035.015.00.000	Dispositivi Medici: Cnd T - Dispositivi di protezione e ausili per incontinenza (d. lgs. 46/97)	€.	0	0	*0*		0	0	0	0	0	0	0	0
51410070010060	4.20.50.10.035.016.00.000	Dispositivi Medici: Cnd Y - Supporti o ausili tecnici per persone disabili	€.	0	0	*0*		0	0	0	0	0	0	0	0
51410070010070	4.20.50.10.035.017.00.000	Dispositivi Medici: Cnd B; G; N; Q; R; U - Presidi medico-chirurgici specialistici	€.	0	0	*0*		0	0	0	0	0	0	0	0
51410070010080	4.20.50.10.035.018.00.000	Dispositivi Medici: Cnd: D; S; V - Disinfettanti, prodotti per sterilizzazione e dispositivi vari	€.	0	0	*0*		0	0	0	0	0	0	0	0
51410070010090	4.20.50.10.035.020.00.000	Dispositivi medici: Cnd: C - Dispositivi per appar. Cardiocircolatorio	€.	0	0	*0*		0	0	0	0	0	0	0	0
51410070010100	4.20.50.10.035.030.00.000	Dispositivi medici con repertorio e senza CND (tipo 2, kit)	€.	0	0	*0*		0	0	0	0	0	0	0	0
51410070010110	4.20.50.10.035.040.00.000	Dispositivi medici: Cnd: C - Dispositivi per appar. Cardiocircolatorio	€.	0	0	*0*		0	0	0	0	0	0	0	0
51410070020010	4.20.50.10.040.010.00.000	Materiale chirurgico per uso veterinario	€.	0	0	*0*		0	0	0	0	0	0	0	0
51410070050020	4.20.50.10.055.020.00.000	Materiali per la profilassi igienico-sanitari: vaccini	€.	0	0	*0*		0	0	0	0	0	0	0	0
51410070060010	4.20.50.10.060.010.00.000	Prodotti farmaceutici per uso veterinario	€.	0	0	*0*		0	0	0	0	0	0	0	0
51410070080010	4.20.50.10.080.010.00.000	Altri beni e prodotti sanitari (PRODOTTI SENZA REPERTORIO E/O CND)	€.	0	0	*0*		0	0	0	0	0	0	0	0
51420000000000	4.20.50.20.000.000.00.000	**B.14.B Variazione rimanenze non sanitarie - Totale**	€.	-	-	*0*		-	-	-	-	-	-	-	-

COD_COGE_NI	COD_COGE_NI_old	Descrizione		Prechiusura al 3° trimestre 2023	Preventivo al 31/12/2024	Variazione	Variazione %	Budget primo trimestre 2024	Budget secondo trimestre 2024	Budget terzo trimestre 2024	Budget al quarto trimestre 2024	Costi da utilizzo contributi 2024	Costi da utilizzo contributi DI CUI SOCIO-SAN	Costi da contributi 2024	Costi da contributi DI CUI SOCIO-SAN
51420010010000	4.20.50.20.005.010.00.000	Prodotti alimentari	€.	0	0	*0*		0	0	0	0	0	0	0	0
51420020010000	4.20.50.20.010.010.00.000	Materiale di guardaroba, di pulizia e di convivenza in genere	€.	0	0	*0*		0	0	0	0	0	0	0	0
51420030010000	4.20.50.20.015.010.00.000	Carburante	€.	0	0	*0*		0	0	0	0	0	0	0	0
51420030020000	4.20.50.20.015.020.00.000	Combustibili	€.	0	0	*0*		0	0	0	0	0	0	0	0
51420040010000	4.20.50.20.020.010.00.000	Cancelleria e stampati	€.	0	0	*0*		0	0	0	0	0	0	0	0
51420040020000	4.20.50.20.025.010.00.000	Materiale per EDP	€.	0	0	*0*		0	0	0	0	0	0	0	0
51420050010000	4.20.50.20.030.010.00.000	Materiale per manutenzioni e riparazioni immobili	€.	0	0	*0*		0	0	0	0	0	0	0	0
51420050030000	4.20.50.20.030.030.00.000	Materiale per manutenzioni e riparazioni attrez. Tecnico economali	€.	0	0	*0*		0	0	0	0	0	0	0	0
51420060010000	4.20.50.20.080.010.00.000	Altri beni non sanitari	€.	0	0	*0*		0	0	0	0	0	0	0	0
51500000000000	4.20.60.00.000.000.00.000	**B.15 Accantonamenti tipici dell'esercizio - Totale**	**€.**	**9,511,855**	**3,473,675**	**(6,038,180)**	**-63.48%**	**868,418**	**868,419**	**868,419**	**868,419**	-	-	-	-

COD_COGE_NI	COD_COGE_NI_old	Descrizione		Prechiusura al 3° trimestre 2023	Preventivo al 31/12/2024	Variazione	Variazione %	Budget primo trimestre 2024	Budget secondo trimestre 2024	Budget terzo trimestre 2024	Budget al quarto trimestre 2024	Costi da utilizzo contributi 2024	Costi da utilizzo contributi DI CUI SOCIO-SAN	Costi da contributi 2024	Costi da contributi DI CUI SOCIO-SAN
51510010000000	4.20.60.10.010.000.00.000	Accantonamenti per cause civili ed oneri processuali)	€.	0	0	*0*		0	0	0	0	0	0	0	0
51510020000000	4.20.60.10.020.000.00.000	Accantonamenti per contenzioso personale dipendente)	€.	0	0	*0*		0	0	0	0	0	0	0	0
51510030000000	4.20.60.10.030.000.00.000	Accantonamenti per rischi connessi all'acquisto di prestazioni sanitarie da privato)	€.	0	0	*0*		0	0	0	0	0	0	0	0
51510040000000	4.20.60.10.040.000.00.000	Accantonamenti per copertura diretta dei rischi (autoassicurazione)	€.	0	0	*0*		0	0	0	0	0	0	0	0
51510050000000	4.20.60.10.040.100.00.000	Accantonamenti per copertura diretta dei rischi (autoassicurazione)	€.	0	0	*0*		0	0	0	0	0	0	0	0
51510060000000	4.20.60.10.040.200.00.000	Accantonamenti per franchigia assicurativa	€.	0	0	*0*		0	0	0	0	0	0	0	0
51510070000000	4.20.60.10.080.000.00.000	Altri accantonamenti per rischi)	€.	0	0	*0*		0	0	0	0	0	0	0	0
51520010000000	4.20.60.20.010.000.00.000	Accantonamento al fondo premio per operosità medici SUMAI	€.	27,841	27,841	*0*	0.00%	6,961	6,960	6,960	6,960	0	0	0	0
51530010000000	4.20.60.30.010.000.00.000	Accantonamenti per interessi di mora)	€.	0	0	*0*		0	0	0	0	0	0	0	0
51540010000000	4.20.60.40.010.000.00.000	Acc. Rinnovi convenzioni MMG/Pls/MCA ed altri)	€.	0	0	*0*		0	0	0	0	0	0	0	0
51540020000000	4.20.60.40.020.000.00.000	Acc. Rinnovi contratt. - dirigenza medica)	€.	0	0	*0*		0	0	0	0	0	0	0	0
51540030000000	4.20.60.40.030.000.00.000	Acc. Rinnovi contratt.- dirigenza non medica)	€.	0	0	*0*		0	0	0	0	0	0	0	0
51540040000000	4.20.60.40.040.000.00.000	Acc. Rinnovi contratt.: - comparto)	€.	0	0	*0*		0	0	0	0	0	0	0	0

PUBBLICO

51540050000000	4.20.60.40.041.000.00.000	Acc. per Fondi integrativi pensione	€.	0	0	0		0	0	0	0	0	0	0	0
51540060000000	4.20.60.40.042.000.00.000	Acc. Incentivi funzioni tecniche art. 113 D.lgs 50/2016	€.	129,701	132,859	3,158	2.43%	33,214	33,215	33,215	33,215	0	0	0	0
51540070000000	4.20.60.40.050.000.00.000	Acc. Rinnovi contratt.: medici SUMAI	€.	0	0	0		0	0	0	0	0	0	0	0
51550010000000	4.20.60.50.005.000.00.000	Accantonamenti per quote inutilizzate contribuiti da Regione e Prov. Aut. per quota F.S. indistinto finalizzato	€.	0	0	0		0	0	0	0	0	0	0	0
51550020000000	4.20.60.50.010.000.00.000	Accantonamenti per quote inutilizzate contribuiti vincolati dell'esercizio da Regione per quota FSR Vincolato	€.	0	0	0		0	0	0	0	0	0	0	0
51550030000000	4.20.60.50.012.000.00.000	Accantonamenti per quote inutilizzate contribuiti dell'esercizio da Regione per quota FSR Indistinto	€.	4,071,312	0	(4,071,312)	-100.00%	0	0	0	0	0	0	0	0
51550040000000	4.20.60.50.014.000.00.000	Accantonamenti per quote inutilizzate per finanziamento di parte corrente per servizi sociosanitari ASSI) da contribuiti dell'esercizio da Regione - quota FSR Indistinto	€.	0	0	0		0	0	0	0	0	0	0	0
51550050000000	4.20.60.50.020.000.00.000	Accantonamenti per quote inutilizzate contribuiti vincolati dell'esercizio da ATS/ASST/Fondazioni per quota FSR Vincolato	€.	0	0	0		0	0	0	0	0	0	0	0
51550060000000	4.20.60.50.022.000.00.000	Accantonamenti per quote inutilizzate contribuiti dell'esercizio da ATS/ASST/Fondazioni per quota FSR Indistinto	€.	0	0	0		0	0	0	0	0	0	0	0
51550070000000	4.20.60.50.030.000.00.000	Accantonamenti per quote inutilizzate contribuiti vincolati dell'esercizio da soggetti pubblici (extra fondo) Vincolati	€.	1,586,088	0	(1,586,088)	-100.00%	0	0	0	0	0	0	0	0
51550070000100	4.20.60.50.030.000.00.100	(Accantonamenti per quote inutilizzate contribuiti vincolati dell'esercizio da soggetti pubblici (extra fondo) Vincolati) – PNRR.	€.	0	0	0		0	0	0	0	0	0	0	0
51550120000000	4.20.60.50.080.000.00.000	Accantonamenti per quote inutilizzate contribuiti vincolati dell'esercizio da privati (altro)	€.	0	0	0		0	0	0	0	0	0	0	0
51550140000000	4.20.60.50.090.000.00.000	Accantonamenti per quote inutilizzate contribuiti da soggetti privati per ricerca	€.	0	0	0		0	0	0	0	0	0	0	0
51560010000000	4.20.60.80.010.000.00.000	Altri accantonamenti	€.	3,696,913	3,312,975	(383,938)	-10.39%	828,243	828,244	828,244	828,244	0	0	0	0
51560010100000	4.20.60.80.010.100.00.000	Accantonamenti libera professione	€.	25,872	25,872	0	0.00%	6,468	6,468	6,468	6,468	0	0	0	0
51560010200000	4.20.60.80.010.200.00.000	Altri accantonamenti altro	€.	3,671,041	3,287,103	(383,938)	-10.46%	821,775	821,776	821,776	821,776	0	0	0	0
51560020000000	4.20.60.80.015.000.00.000	Altri accantonamenti ASSI	€.	0	0	0		0	0	0	0	0	0	0	0

				Prechiusura al 3° trimestre 2023	Preventivo al 31/12/2024	Variazione	Variazione %	Budget primo trimestre 2024	Budget secondo trimestre 2024	Budget terzo trimestre 2024	Budget al quarto trimestre 2024
60000000000000	5.00.00.00.000.000.00.000	**C) PROVENTI ED ONERI FINANZIARI**	€.	14,559	0	(14,559)	-100.00%	0	0	0	0

				Prechiusura al 3° trimestre 2023	Preventivo al 31/12/2024	Variazione	Variazione %	Budget primo trimestre 2024	Budget secondo trimestre 2024	Budget terzo trimestre 2024	Budget al quarto trimestre 2024
60599999999999	5.10.00.00.000.000.00.000	**C) PROVENTI FINANZIARI (Parziale)**	€.	**14,559**	-	**(14,559)**	**-100.00%**	-	-	-	-
61000000000000	5.10.10.00.000.000.00.000	**C.1 Interessi attivi - Totale**	**€.**	**14,559**	**0**	**(14,559)**	**-100.00%**	**0**	**0**	**0**	**0**

COD_COGE_NI	COD_COGE_NI_old	Descrizione		Prechiusura al 3° trimestre 2023	Preventivo al 31/12/2024	Variazione	Variazione %	Budget primo trimestre 2024	Budget secondo trimestre 2024	Budget terzo trimestre 2024	Budget al quarto trimestre 2024
61010010000000	5.10.10.10.010.000.00.000	Interessi attivi su c/tesoreria	€.	0	0	0		0	0	0	0
61020020000000	5.10.10.20.020.000.00.000	Interessi attivi su c/c postali	€.	0	0	0		0	0	0	0
61040010000000	5.10.10.30.080.000.00.000	Altri interessi attivi)	€.	14,559	0	(14,559)	-100.00%	0	0	0	0
61050010000000	5.10.10.30.090.000.00.000	Interessi attivi verso ATS-ASST-Fondazioni della Regione	€.	0	0	0		0	0	0	0

62000000000000	5.10.20.00.000.000.00.000	**C.2 Altri proventi finanziari - Totale**	**€.**	**0**	**0**	**0**		**0**	**0**	**0**	**0**

COD_COGE_NI	COD_COGE_NI_old	Descrizione		Prechiusura al 3° trimestre 2023	Preventivo al 31/12/2024	Variazione	Variazione %	Budget primo trimestre 2024	Budget secondo trimestre 2024	Budget terzo trimestre 2024	Budget al quarto trimestre 2024
62010000000000	5.10.20.10.000.000.00.000	Proventi da partecipazioni	€.	0	0	0		0	0	0	0
62020000000000	5.10.20.20.000.000.00.000	Proventi finanziari da crediti iscritti nelle immobilizzazioni	€.	0	0	0		0	0	0	0
62030000000000	5.10.20.30.000.000.00.000	Proventi finanziari da titoli iscritti nelle immobilizzazioni	€.	0	0	0		0	0	0	0
62040000000000	5.10.20.40.000.000.00.000	Altri proventi finanziari diversi dai precedenti)	€.	0	0	0		0	0	0	0
62050000000000	5.10.20.50.000.000.00.000	Utili su cambi	€.	0	0	0		0	0	0	0

				Prechiusura al 3° trimestre 2023	Preventivo al 31/12/2024	Variazione	Variazione %	Budget primo trimestre 2024	Budget secondo trimestre 2024	Budget terzo trimestre 2024	Budget al quarto trimestre 2024	Costi da utilizzo contributi 2024	Costi da utilizzo contributi DI CUI SOCIO-SAN	Costi da contributi 2024	Costi da contributi DI CUI SOCIO-SAN
62599999999999	5.20.00.00.000.000.00.000	C) ONERI FINANZIARI (Parziale)	€.	-	-	0		-	-	-	-	-	-	-	-
63000000000000	5.20.10.00.000.000.00.000	**C.3 Interessi passivi - Totale**	**€.**	**0**	**0**	**0**		**0**	**0**	**0**	**0**	**0**	**0**	**0**	**0**

COD_COGE_NI	COD_COGE_NI_old	Descrizione		Prechiusura al 3° trimestre 2023	Preventivo al 31/12/2024	Variazione	Variazione %	Budget primo trimestre 2024	Budget secondo trimestre 2024	Budget terzo trimestre 2024	Budget al quarto trimestre 2024	Costi da utilizzo contributi 2024	Costi da utilizzo contributi DI CUI SOCIO-SAN	Costi da contributi 2024	Costi da contributi DI CUI SOCIO-SAN
63010010000000	5.20.10.10.010.000.00.000	Interessi passivi su c/c tesoreria	€.	0	0	0		0	0	0	0	0	0	0	0
63030010000000	5.20.10.30.010.000.00.000	Interessi passivi verso fornitori	€.	0	0	0		0	0	0	0	0	0	0	0
63030020000000	5.20.10.30.020.000.00.000	Interessi passivi di mora	€.	0	0	0		0	0	0	0	0	0	0	0
63030030000000	5.20.10.30.030.000.00.000	Interessi passivi canoni di leasing	€.	0	0	0		0	0	0	0	0	0	0	0
63030040000000	5.20.10.30.070.000.00.000	Altri interessi passivi	€.	0	0	0		0	0	0	0	0	0	0	0
63030050000000	5.20.10.30.080.000.00.000	Interessi passivi verso ATS-ASST-Fondazioni della Regione	€.	0	0	0		0	0	0	0	0	0	0	0
64000000000000	5.20.20.00.000.000.00.000	**C.4 Altri oneri finanziari - Totale**	**€.**	**0**	**0**	**0**		**0**	**0**	**0**	**0**	**0**	**0**	**0**	**0**

PUBBLICO

COD_COGE_NI	COD_COGE_NI_old	Descrizione		Prechiusura al 3° trimestre 2023	Preventivo al 31/12/2024	Variazione	Variazione %	Budget primo trimestre 2024	Budget secondo trimestre 2024	Budget terzo trimestre 2024	Budget al quarto trimestre 2024	Costi da utilizzo contributi 2024	Costi da utilizzo contributi DI CUI SOCIO-SAN	Costi da contributi 2024	Costi da contributi DI CUI SOCIO-SAN
				Prechiusura al 3° trimestre 2023	Preventivo al 31/12/2024	Variazione	Variazione %	Budget primo trimestre 2024	Budget secondo trimestre 2024	Budget terzo trimestre 2024	Budget al quarto trimestre 2024				
70000000000000	6.00.00.00.000.000.00.000	**D) RETTIFICHE DI VALORE DI ATTIVITA' FINANZIARIE**	€.	**0**	**0**	*0*		**0**	**0**	**0**	**0**				
71000000000000	6.10.00.00.000.000.00.000	**D.1 Rivalutazioni - Totale**	**€.**	-	-	**0**		-	-	-	-				
COD_COGE_NI	COD_COGE_NI_old	Descrizione		Prechiusura al 3° trimestre 2023	Preventivo al 31/12/2024	Variazione	Variazione %	Budget primo trimestre 2024	Budget secondo trimestre 2024	Budget terzo trimestre 2024	Budget al quarto trimestre 2024				
71010000000000	6.10.10.00.000.000.00.000	Di partecipazioni	€.	0	0	*0*		0	0	0	0				
71020000000000	6.10.20.00.000.000.00.000	Di immobilizzazioni finanziarie che non costituiscono immobilizzazioni	€.	0	0	*0*		0	0	0	0				
71030000000000	6.10.80.00.000.000.00.000	Altro	€.	0	0	*0*		0	0	0	0				
72000000000000	6.20.00.00.000.000.00.000	**D.2 Svalutazioni - Totale**	**€.**	-	-	**0**		-	-	-	-	-	-	-	-
COD_COGE_NI	COD_COGE_NI_old	Descrizione		Prechiusura al 3° trimestre 2023	Preventivo al 31/12/2024	Variazione	Variazione %	Budget primo trimestre 2024	Budget secondo trimestre 2024	Budget terzo trimestre 2024	Budget al quarto trimestre 2024	Costi da utilizzo contributi 2024	Costi da utilizzo contributi DI CUI SOCIO-SAN	Costi da contributi 2024	Costi da contributi DI CUI SOCIO-SAN
72010000000000	6.20.10.00.000.000.00.000	Di partecipazioni	€.	0	0	*0*		0	0	0	0	0	0	0	0
72020000000000	6.20.20.00.000.000.00.000	Di immobilizzazioni finanziarie che non costituiscono immobilizzazioni	€.	0	0	*0*		0	0	0	0	0	0	0	0
72030000000000	6.20.80.00.000.000.00.000	Altro	€.	0	0	*0*		0	0	0	0	0	0	0	0
				Prechiusura al 3° trimestre 2023	Preventivo al 31/12/2024	Variazione	Variazione %	Budget primo trimestre 2024	Budget secondo trimestre 2024	Budget terzo trimestre 2024	Budget al quarto trimestre 2024				
80000000000000	7.00.00.00.000.000.00.000	**E) PROVENTI E ONERI STRAORDINARI**	€.	**242,424,718**	189,423,333	*(53,001,385)*	**-21.86%**	**47,355,834**	**47,355,833**	**47,355,833**	**47,355,833**				
81000000000000	7.10.00.00.000.000.00.000	**E.1) Proventi Straordinari - Totale**	**€.**	**327,886,308**	**189,423,333**	*(138,462,975)*	**-42.23%**	**47,355,834**	**47,355,833**	**47,355,833**	**47,355,833**				
COD_COGE_NI	COD_COGE_NI_old	Descrizione		Prechiusura al 3° trimestre 2023	Preventivo al 31/12/2024	Variazione	Variazione %	Budget primo trimestre 2024	Budget secondo trimestre 2024	Budget terzo trimestre 2024	Budget al quarto trimestre 2024				
81010005010000	7.10.10.10.000.000.00.000	Plusvalenze da cessione di beni	€.	0	0	*0*		0	0	0	0				
81010005020000	7.10.10.20.000.000.00.000	Plusvalenze da ATS-ASST-Fondazioni della Regione	€.	0	0	*0*		0	0	0	0				
81010005030000	7.10.10.80.000.000.00.000	Altre plusvalenze	€.	0	0	*0*		0	0	0	0				
81010020020000	7.10.20.20.000.000.00.000	Sopravvenienze attive per quote F.S. vincolato	€.	0	0	*0*		0	0	0	0				
81010030010000	7.10.30.10.000.000.00.000	Sopravvenienze e insussistenze attive verso ATS/ASST/Fondazioni della Regione	€.	77,673	0	*(77,673)*	-100.00%	0	0	0	0				
81010030010010	7.10.30.10.100.000.00.000	Sopravvenienze attive verso ATS/ASST/Fondazioni della Regione	€.	18,082	0	*(18,082)*	-100.00%	0	0	0	0				
81010030010020	7.10.30.10.200.000.00.000	Insussistenze attive verso ATS/ASST/Fondazioni della Regione	€.	59,591	0	*(59,591)*	-100.00%	0	0	0	0				
81010040010010	7.10.30.20.100.000.00.000	Sopravvenienze attive v/terzi relative alla mobilità extraregionale	€.	0	0	*0*		0	0	0	0				
81010040010020	7.10.30.20.200.000.00.000	Insussistenze attive v/terzi relative alla mobilità extraregionale	€.	0	0	*0*		0	0	0	0				
81010050010000	7.10.30.30.000.000.00.000	Sopravvenienze e insussistenze attive v/terzi relative al personale	€.	0	0	*0*		0	0	0	0				
81010050010010	7.10.30.30.100.000.00.000	Sopravvenienze attive v/terzi relative al personale	€.	0	0	*0*		0	0	0	0				
81010050010020	7.10.30.30.200.000.00.000	Insussistenze attive v/terzi relative al personale	€.	0	0	*0*		0	0	0	0				
81010060010000	7.10.30.40.000.000.00.000	Sopravvenienze e insussistenze attive v/terzi relative alle convenzioni con medici di base	€.	0	0	*0*		0	0	0	0				
81010060010010	7.10.30.40.100.000.00.000	Sopravvenienze attive v/terzi relative alle convenzioni con medici di base	€.	0	0	*0*		0	0	0	0				
81010060010020	7.10.30.40.200.000.00.000	Insussistenze attive v/terzi relative alle convenzioni con medici di base	€.	0	0	*0*		0	0	0	0				
81010070010000	7.10.30.50.000.000.00.000	Sopravvenienze e insussistenze attive v/terzi relative alle convenzioni per la specialistica	€.	0	0	*0*		0	0	0	0				
81010070010010	7.10.30.50.100.000.00.000	Sopravvenienze attive v/terzi relative alle convenzioni per la specialistica	€.	0	0	*0*		0	0	0	0				
81010070010020	7.10.30.50.200.000.00.000	Insussistenze attive v/terzi relative alle convenzioni per la specialistica	€.	0	0	*0*		0	0	0	0				
81010080010000	7.10.30.60.000.000.00.000	Sopravvenienze e insussistenze attive v/terzi relative all'acquisto prestaz. Sanitarie da operatori accreditati	€.	77,868	0	*(77,868)*	-100.00%	0	0	0	0				
81010080010010	7.10.30.60.100.000.00.000	Sopravvenienze attive v/terzi relative all'acquisto prestaz. Sanitarie da operatori accreditati	€.	0	0	*0*		0	0	0	0				
81010080010020	7.10.30.60.200.000.00.000	Insussistenze attive v/terzi relative all'acquisto prestaz. Sanitarie da operatori accreditati	€.	77,868	0	*(77,868)*	-100.00%	0	0	0	0				
81010090010000	7.10.30.70.000.000.00.000	Sopravvenienze e insussistenze attive v/terzi relative all'acquisto di beni e servizi	€.	31,682	0	*(31,682)*	-100.00%	0	0	0	0				
81010090010010	7.10.30.70.100.000.00.000	Sopravvenienze attive v/terzi relative all'acquisto di beni e servizi	€.	2,184	0	*(2,184)*	-100.00%	0	0	0	0				
81010090010020	7.10.30.70.200.000.00.000	Insussistenze attive v/terzi relative all'acquisto di beni e servizi	€.	29,498	0	*(29,498)*	-100.00%	0	0	0	0				
81010100010000	7.10.30.80.000.000.00.000	Altre soprawenienze e insussistenze attive v/terzi	€.	327,654,251	189,423,333	*(138,230,918)*	-42.19%	47,355,834	47,355,833	47,355,833	47,355,833				
81010100010010	7.10.30.80.100.000.00.000	Altre soprawenienze e insussistenze attive v/terzi	€.	1,415,348	0	*(1,415,348)*	-100.00%	0	0	0	0				
81010100010011	7.10.30.80.100.000.11.000	Sopravvenienze attive da Regione	€.	326,238,142	189,423,333	*(136,814,809)*	-41.94%	47,355,834	47,355,833	47,355,833	47,355,833				
81010100010020	7.10.30.80.200.000.00.000	Altre insussistenze attive v/terzi	€.	761	0	*(761)*	-100.00%	0	0	0	0				
81010110000000	7.10.50.10.000.000.00.000	Rivalutazioni economiche)	€.	0	0	*0*		0	0	0	0				
81010120000000	7.10.80.10.000.000.00.000	Altri proventi Straordinari)	€.	44,834	0	*(44,834)*	-100.00%	0	0	0	0				
82000000000000	7.20.00.00.000.000.00.000	**E.2) Oneri Straordinari - Totale**	**€.**	**85,461,590**	-	*(85,461,590)*	**-100.00%**	-	-	-	-	-	-	-	-
COD_COGE_NI	COD_COGE_NI_old	Descrizione		Prechiusura al 3° trimestre 2023	Preventivo al 31/12/2024	Variazione	Variazione %	Budget primo trimestre 2024	Budget secondo trimestre 2024	Budget terzo trimestre 2024	Budget al quarto trimestre 2024	Costi da utilizzo contributi 2024	Costi da utilizzo contributi DI CUI SOCIO-SAN	Costi da contributi 2024	Costi da contributi DI CUI SOCIO-SAN
82010005010000	7.20.10.10.000.000.00.000	Minusvalenze	€.	0	0	*0*		0	0	0	0	0	0	0	0
82010005020000	7.20.10.20.000.000.00.000	Minusvalenze da ATS-ASST-Fondazioni della Regione	€.	0	0	*0*		0	0	0	0	0	0	0	0
82010020010000	7.20.30.10.000.000.00.000	Oneri da cause civili	€.	643	0	*(643)*	-100.00%	0	0	0	0	0	0	0	0
82010030010010	7.20.40.10.100.000.00.000	Sopravvenienze passive verso ATS/ASST/Fondazioni della Regione relative alla mobilità intraregionale	€.	0	0	*0*		0	0	0	0	0	0	0	0
82010030010020	7.20.40.10.200.000.00.000	Insussistenze passive verso ATS/ASST/Fondazioni della Regione relative alla mobilità intraregionale	€.	0	0	*0*		0	0	0	0	0	0	0	0
82010040010000	7.20.40.15.000.000.00.000	Altre soprawenienze e insussistenze passive verso ATS/ASST/Fondazioni della Regione	€.	82,974	0	*(82,974)*	-100.00%	0	0	0	0	0	0	0	0

PROPOSTA DI BILANCIO

82010040010010	7.20.40.15.100.000.00.000	Altre sopravvenienze passive verso ATS/ASST/Fondazioni della Regione	€.	63,352	0	(63,352)	-100.00%	0	0	0	0	0	0	0	0
82010040010020	7.20.40.15.200.000.00.000	Insussistenze passive verso ATS/ASST/Fondazioni della Regione	€.	19,622	0	(19,622)	-100.00%	0	0	0	0	0	0	0	0
82010050010010	7.20.40.20.100.000.00.000	Sopravvenienze passive v/terzi relative alla mobilità extraregionale	€.	0	0	0		0	0	0	0	0	0	0	0
82010050010020	7.20.40.20.200.000.00.000	Insussistenze passive v/terzi relative alla mobilità extraregionale	€.	0	0	0		0	0	0	0	0	0	0	0
82010060010000	7.20.40.25.000.000.00.000	Sopravvenienze e insussistenze passive v/terzi relative al personale - dirigenza medica	€.	0	0	0		0	0	0	0	0	0	0	0
82010060010010	7.20.40.25.100.000.00.000	Sopravvenienze passive v/terzi relative al personale - dirigenza medica	€.	0	0	0		0	0	0	0	0	0	0	0
82010060010020	7.20.40.25.200.000.00.000	Insussistenze passive v/terzi relative al personale - dirigenza medica	€.	0	0	0		0	0	0	0	0	0	0	0
82010070010000	7.20.40.30.000.000.00.000	Sopravvenienze e insussistenze passive v/terzi relative al personale - dirigenza non medica	€.	0	0	0		0	0	0	0	0	0	0	0
82010070010010	7.20.40.30.100.000.00.000	Sopravvenienze passive v/terzi relative al personale - dirigenza non medica	€.	0	0	0		0	0	0	0	0	0	0	0
82010070010020	7.20.40.30.200.000.00.000	Insussistenze passive v/terzi relative al personale - dirigenza non medica	€.	0	0	0		0	0	0	0	0	0	0	0
82010080010000	7.20.40.35.000.000.00.000	Sopravvenienze e insussistenze passive v/terzi relative al personale - comparto	€.	0	0	0		0	0	0	0	0	0	0	0
82010080010010	7.20.40.35.100.000.00.000	Sopravvenienze passive v/terzi relative al personale - comparto	€.	0	0	0		0	0	0	0	0	0	0	0
82010080010020	7.20.40.35.200.000.00.000	Insussistenze passive v/terzi relative al personale - comparto	€.	0	0	0		0	0	0	0	0	0	0	0
82010090010000	7.20.40.40.000.000.00.000	Sopravvenienze e insussistenze passive v/terzi relative alle convenzioni con medici di base	€.	0	0	0		0	0	0	0	0	0	0	0
82010090010010	7.20.40.40.100.000.00.000	Sopravvenienze passive v/terzi relative alle convenzioni con medici di base	€.	0	0	0		0	0	0	0	0	0	0	0
82010090010020	7.20.40.40.200.000.00.000	Insussistenze passive v/terzi relative alle convenzioni con medici di base	€.	0	0	0		0	0	0	0	0	0	0	0
82010100010000	7.20.40.45.000.000.00.000	Sopravvenienze e insussistenze passive v/terzi relative alle convenzioni per la specialistica	€.	0	0	0		0	0	0	0	0	0	0	0
82010100010010	7.20.40.45.100.000.00.000	Sopravvenienze passive v/terzi relative alle convenzioni per la specialistica	€.	0	0	0		0	0	0	0	0	0	0	0
82010100010020	7.20.40.45.200.000.00.000	Insussistenze passive v/terzi relative alle convenzioni per la specialistica	€.	0	0	0		0	0	0	0	0	0	0	0
82010110010000	7.20.40.50.000.000.00.000	Sopravvenienze e insussistenze passive v/terzi relative all'acquisto prestaz. sanitarie da operatori accreditati	€.	0	0	0		0	0	0	0	0	0	0	0
82010110010010	7.20.40.50.100.000.00.000	Sopravvenienze passive v/terzi relative all'acquisto prestaz. sanitarie da operatori accreditati	€.	0	0	0		0	0	0	0	0	0	0	0
82010110010020	7.20.40.50.200.000.00.000	Insussistenze passive v/terzi relative all'acquisto prestaz. sanitarie da operatori accreditati	€.	0	0	0		0	0	0	0	0	0	0	0
82010120010000	7.20.40.60.000.000.00.000	Sopravvenienze e insussistenze passive v/terzi relative all'acquisto di beni e servizi	€.	56,852	0	(56,852)	-100.00%	0	0	0	0	0	0	0	0
82010120010010	7.20.40.60.100.000.00.000	Sopravvenienze passive v/terzi relative all'acquisto di beni e servizi	€.	56,852	0	(56,852)	-100.00%	0	0	0	0	0	0	0	0
82010120010020	7.20.40.60.200.000.00.000	Insussistenze passive v/terzi relative all'acquisto di beni e servizi	€.	0	0	0		0	0	0	0	0	0	0	0
82010130010000	7.20.40.80.000.000.00.000	Altre sopravvenienze passive v/terzi)	€.	85,321,121	0	(85,321,121)	-100.00%	0	0	0	0	0	0	0	0
82010130010010	7.20.40.80.100.000.00.000	Altre sopravvenienze passive v/terzi)	€.	85,221,769	0	(85,221,769)	-100.00%	0	0	0	0	0	0	0	0
82010130010020	7.20.40.80.200.000.00.000	Altre Insussistenze passive v/terzi)	€.	99,352	0	(99,352)	-100.00%	0	0	0	0	0	0	0	0
82010130010030	7.20.40.90.000.000.00.000	Insussistenze passive per quote F.S. vincolato	€.	0	0	0		0	0	0	0	0	0	0	0
82010140010000	7.20.80.10.000.000.00.000	Altri oneri Straordinari	€.	0	0	0		0	0	0	0	0	0	0	0

				Prechiusura al 3° trimestre 2023	*Preventivo al 31/12/2024*	*Variazione*	*Variazione %*	*Budget primo trimestre 2024*	*Budget secondo trimestre 2024*	*Budget terzo trimestre 2024*	*Budget al quarto trimestre 2024*	*Costi da utilizzo contributi 2024*	*Costi da utilizzo contributi DI CUI SOCIO-SAN*	*Costi da contributi 2024*	*Costi da contributi DI CUI SOCIO-SAN*
91000000000000	8.20.00.00.000.000.00.000	**Y. IMPOSTE E TASSE**	€.	**7,960,093**	**7,834,893**	***(125,200)***	**-1.57%**	**1,958,721**	**1,958,724**	**1,958,724**	**1,958,724**	**48,941**	**0**	**0**	**0**

COD_COGE_NI	*COD_COGE_NI_old*	*Descrizione*		*Prechiusura al 3° trimestre 2023*	*Preventivo al 31/12/2024*	*Variazione*	*Variazione %*	*Budget primo trimestre 2024*	*Budget secondo trimestre 2024*	*Budget terzo trimestre 2024*	*Budget al quarto trimestre 2024*	*Costi da utilizzo contributi 2024*	*Costi da utilizzo contributi DI CUI SOCIO-SAN*	*Costi da contributi 2024*	*Costi da contributi DI CUI SOCIO-SAN*
91010010000000	8.20.10.10.000.000.00.000	IRAP relativa a personale dipendente	€.	7,536,325	7,411,364	(124,961)	-1.66%	1,852,841	1,852,841	1,852,841	1,852,841	48,941	0	0	0
91010020000000	8.20.10.20.000.000.00.000	IRAP relativa a collaboratori e personale assimilato a lavoro dipendente	€.	206,070	205,831	(239)	-0.12%	51,457	51,458	51,458	51,458	0	0	0	0
91010030000000	8.20.10.30.000.000.00.000	IRAP relativa ad attività di libera professione (intramoenia)	€.	7,698	7,698	0	0.00%	1,923	1,925	1,925	1,925	0	0	0	0
91010040000000	8.20.10.40.000.000.00.000	IRAP relativa ad attività commerciali	€.	0	0	0		0	0	0	0	0	0	0	0
91020010000000	8.20.20.10.000.000.00.000	IRES su attività istituzionale	€.	0	0	0		0	0	0	0	0	0	0	0
91020020000000	8.20.20.20.000.000.00.000	IRES su attività commerciale	€.	210,000	210,000	0	0.00%	52,500	52,500	52,500	52,500	0	0	0	0
91020030000000	8.20.30.10.000.000.00.000	Accantonamento a F.do Imposte Accertamenti, condoni, ecc.)	€.	0	0	0		0	0	0	0	0	0	0	0

		TOTALE RICAVI	€.	5,925,569,742	5,604,525,765	- 321,043,977	-5.42%	1,401,131,363	1,401,131,465	1,401,131,467	1,401,131,470
		- Costi capitalizzati	€.	34,700,081	85,214,440	50,514,359	145.57%	21,303,604	21,303,612	21,303,612	21,303,612
		TOTALE RICAVI (al netto dei Costi capitalizzati)	€.	5,890,869,661	5,519,311,325	- 371,558,336	-6.31%	1,379,827,759	1,379,827,853	1,379,827,855	1,379,827,858
		TOTALE COSTI	€.	5,925,569,742	5,604,525,765	- 321,043,977	-5.42%	1,401,131,363	1,401,131,465	1,401,131,467	1,401,131,470
		- Costi capitalizzati	€.	34,700,081	85,214,440	50,514,359	145.57%	21,303,604	21,303,612	21,303,612	21,303,612
		TOTALE COSTI (al netto dei Costi capitalizzati)	€.	5,890,869,661	5,519,311,325	- 371,558,336	-6.31%	1,379,827,759	1,379,827,853	1,379,827,855	1,379,827,858
99999999999999	9.99.99.99.999.999.99.999	**RISULTATO ECONOMICO**	**€.**	-	-	-		-	-	-	-

												78,567,079	77,776,392	14,337,393	1,820,167		

PUBBLICATO

Codice Conto	Codice Conto old	PRESTAZIONI SANITARIE EROGATE IN REGIME DI INTRAMOENIA - TOTALI	Prechiusura al 3°trimestre 2023	Preventivo al 31/12/2024	Variazione	Variazione %
40201160010000	4.10.20.10.500.010.00.000	Ricavi per prestazioni sanitarie intramoenia - Area ospedaliera	0	0	0	
40201160020000	4.10.20.10.500.020.00.000	Ricavi per prestazioni sanitarie intramoenia - Area specialistica	0	0	0	
40201160030000	4.10.20.10.500.030.00.000	Ricavi per prestazioni sanitarie intramoenia - Area sanità pubblica	24,745	24,745	0	0%
40201160040000	4.10.20.10.500.110.00.000	Ricavi per prestazioni sanitarie intramoenia - Consulenze (ex art. 55 c.1 lett. c), d) ed ex art. 57-58)	105,894	105,894	0	0%
40201160050000	4.10.20.10.500.120.00.000	Ricavi per prestazioni sanitarie intramoenia - Consulenze (ex art. 55 c.1 lett. c), d) ed ex art. 57-58) (Aziende sanitarie pubbliche della Regione)	0	0	0	
40201160060000	4.10.20.10.500.210.00.000	Ricavi per prestazioni sanitarie intramoenia - Altro	0	0	0	
40201160070000	4.10.20.10.500.220.00.000	Ricavi per prestazioni sanitarie intramoenia - Altro (Aziende sanitarie pubbliche della Regione)	0	0	0	
		TOTALE RICAVI INTRAMOENIA - TOTALI	**130,639**	**130,639**	**0**	**0%**
50201120010000	4.20.10.10.120.010.00.000	Compartecipazione al personale per att. libero professionale intramoenia - Area ospedaliera	0	0	0	
50201120020000	4.20.10.10.120.012.00.000	Compartecipazione al personale per att. libero professionale intramoenia- Area specialistica	0	0	0	
50201120030000	4.20.10.10.120.015.00.000	Compartecipazione al personale per att. libero professionale intramoenia - Area sanità pubblica	16,438	16,438	0	0%
50201120040000	4.20.10.10.120.020.00.000	Servizi di consulenza sanitaria in area pagamento (art. 55 c.1 lett. c) d) ed ex art. 57-58 CCNL)	74,126	74,126	0	0%
50201120050000	4.20.10.10.120.025.00.000	Servizi di consulenza sanitaria in area pagamento (art. 55 c.1 lett. c) d) ed ex art. 57-58 CCNL) - attività v/ATS-ASST-Fondazioni della Regione	0	0	0	
50201120080000	4.20.10.10.120.040.00.000	Costi per prestazioni sanitarie intramoenia - Altro verso ATS-ASST-Fondazioni della Regione	0	0	0	
		TOTALE QUOTE RETROCESSE AL PERSONALE (ESCLUSO IRAP) - TOTALI	**90,564**	**90,564**	**0**	**0%**
		IRAP relativa ad attività di libera professione (intramoenia)	7,698	7,698	0	0%
		Accantonamento L. Balduzzi	6,468	6,468	0	0%
		Accantonamento al Fondo di perequazione	6,468	6,468	0	0%
		Altri accantonamenti per Libera Professione	12,936	12,936	0	0%
		TOTALE COSTI INTRAMOENIA - TOTALI	**124,134**	**124,134**	**0**	**0%**
		PRIMO MARGINE LIBERA PROFESSIONE - TOTALI	**6,505**	**6,505**	**0**	**0%**
		Indennità di esclusività medica per attività di libera professione	0	0	0	
		Costi diretti aziendali	0	0	0	
		Costi generali aziendali	0	0	0	
		TOTALE ALTRI COSTI INTRAMOENIA - TOTALI	**0**	**0**	**0**	

FACSIMILE

Tabelle allegate nota integrativa di: ATS DELLA CITTA' METROPOLITANA DI MILANO - Preventivo 2024

ATTIVITA' SANITARIA

CONTO ECONOMICO - Dati in €.

				Prechiusura al 3° trimestre 2023	Preventivo al 31/12/2024	Variazione	Budget primo trimestre 2024	Budget secondo trimestre 2024	Budget terzo trimestre 2024	Budget al quarto trimestre 2024
40000000000000	4.10.00.00.000.000.00.000	**A) VALORE DELLA PRODUZIONE**	**€.**	**5,597,668,875**	**5,335,809,207**	**(261,859,668)**	**1,333,952,223**	**1,333,952,326**	**1,333,952,328**	**1,333,952,330**

				Prechiusura al 3° trimestre 2023	Preventivo al 31/12/2024	Variazione	Budget primo trimestre 2024	Budget secondo trimestre 2024	Budget terzo trimestre 2024	Budget al quarto trimestre 2024
40100000000000	4.10.10.00.000.000.00.000	**A.1) Contributi in conto esercizio - Totale**	**€.**	**5,350,541,356**	**5,060,909,484**	**(289,631,872)**	**1,265,227,305**	**1,265,227,391**	**1,265,227,393**	**1,265,227,395**
40101000000000	4.10.10.10.000.000.00.000	**A.1.A) Contributi da Regione per quota Fondo Sanitario regionale - Totale**	€.	**5,313,327,597**	**5,050,979,548**	**(262,348,049)**	**1,262,744,821**	**1,262,744,907**	**1,262,744,909**	**1,262,744,911**

COD_COGE_NI	COD_COGE_old	Descrizione		Prechiusura al 3° trimestre 2023	Preventivo al 31/12/2024	Variazione	Budget primo trimestre 2024	Budget secondo trimestre 2024	Budget terzo trimestre 2024	Budget al quarto trimestre 2024
40101010000000	4.10.10.10.010.000.00.000	Finanziamento di parte corrente (FSR indistinto)	€.	4,548,114,130	4,289,470,921	(258,643,209)	1,072,367,668	1,072,367,749	1,072,367,751	1,072,367,753
40101030000000	4.10.10.10.015.000.00.000	Finanziamento di parte corrente Territorio (FSR indistinto) [ASSI per ATS]	€.	697,420,092	699,711,542	2,291,450	174,927,886	174,927,886	174,927,885	174,927,885
40101040000000	4.10.10.10.016.000.00.000	Funzioni	€.	3,301,042	3,301,042	0	825,259	825,261	825,261	825,261
40101040010000	4.10.10.10.016.100.00.000	Funzioni - Pronto Soccorso	€.	0	0	0				
40101040020000	4.10.10.10.016.200.00.000	Funzioni - Altro	€.	0	0	0				
40101040030000	4.10.10.10.020.000.00.000	Funzioni non tariffate (FSR indistinto)	€.	3,301,042	3,301,042	0	825,259	825,261	825,261	825,261
40101060000000	4.10.10.10.041.000.00.000	Quota finalizzata per il Piano aziendale di cui all'art. 1, comma 528, L. 208/2015	€.	0	0	0				
40101080000000	4.10.10.10.050.000.00.000	Contributi per obiettivi di piano sanitario nazionale (di parte corrente) (FSR indistinto)	€.	0	0	0				
40101100000000	4.10.10.10.060.000.00.000	Finanziamento di parte corrente (FSR indistinto finalizzato da Regione)	€.	0	0	0				
40101110000000	4.10.10.10.090.000.00.000	Altri contributi da Regione (FSR indistinto)	€.	20,718,809	16,978,292	(3,740,517)	4,244,571	4,244,574	4,244,574	4,244,573
40101120000000	4.10.10.10.095.000.00.000	Altri contributi da Regione per servizi socio-sanitari (ASSI)-(FSR indistinto)	€.	303,334	303,334	0	75,833	75,832	75,834	75,835
40101130000000	4.10.10.10.210.000.00.000	Contributi da Regione (FSR vincolato)	€.	43,470,190	41,214,417	(2,255,773)	10,303,604	10,303,605	10,303,604	10,303,604
40102000000000	4.10.10.20.000.000.00.000	**A.1.B) Contributi c/esercizio da enti pubblici (Extra Fondo) - Totale**	€.	**37,213,759**	**9,929,936**	**(27,283,823)**	**2,482,484**	**2,482,484**	**2,482,484**	**2,482,484**

COD_COGE_NI	COD_COGE_old	Descrizione		Prechiusura al 3° trimestre 2023	Preventivo al 31/12/2024	Variazione	Budget primo trimestre 2024	Budget secondo trimestre 2024	Budget terzo trimestre 2024	Budget al quarto trimestre 2024
40102010020000	4.10.10.20.010.020.00.000	Contributi da Regione (extra fondo) - Altri contributi regionali extra fondo	€.	0	0	0				
40102010030000	4.10.10.20.010.025.00.000	Contributi da Regione per servizi socio-sanitari (ASSI) - Altri contributi regionali extra fondo	€.	0	0	0				
40102010040000	4.10.10.20.010.030.00.000	Contributi da Regione (extra fondo) - Vincolati	€.	0	0	0				
40102020010000	4.10.10.20.015.010.00.000	Contributi da Regione (extra fondo) - Risorse aggiuntive da bilancio regionale a titolo di copertura LEA	€.	0	0	0				
40102020020000	4.10.10.20.015.020.00.000	Contributi da Regione (extra fondo) - Risorse aggiuntive da bilancio regionale a titolo di copertura extra LEA	€.	1,890,000	1,890,000	0	472,500	472,500	472,500	472,500
40102030010000	4.10.10.20.020.005.00.000	Contributi da Ministero della Salute (extra fondo) - erogati da Regione	€.	586,088	0	(586,088)				
40102030010100	4.10.10.20.020.006.00.000	Contributo per Stranieri Temporaneamente Presenti (STP- onere 9)	€.	0	0	0				
40102030010200	4.10.10.20.020.007.00.000	Contributi per il contrasto al Gioco d'Azzardo Patologico (GAP)	€.	0	0	0				
40102030010400	4.10.10.20.020.009.00.000	Contributi da Ministero della Salute (extra fondo) - erogati da Stato	€.	0	0	0				
40102030020000	4.10.10.20.020.010.00.000	Contributi da U.E.	€.	0	0	0				
40102030040000	4.10.10.20.020.030.00.000	Contributi vincolati da enti pubblici (extra fondo) - Vincolati	€.	0	0	0				
40102030040010	4.10.10.20.020.030.10.000	Contributi vincolati da enti pubblici (extra fondo) - erogati tramite Regione	€.	0	0	0				
40102030040100	4.10.10.20.020.031.00.000	Contributi vincolati da MEF - PNRR (Extra fondo) - vincolati	€.	26,598,681	0	(26,598,681)				
40102030050000	4.10.10.20.020.035.00.000	Contributi da altri enti pubblici (extra fondo) - Altro	€.	99,054	0	(99,054)				
40102030060000	4.10.10.20.020.036.00.000	Contributi da altri soggetti pubblici (extra fondo) - in attuazione dell'art.79, comma 1 sexies lettera c), del D.L. 112/2008, convertito con legge 133/2008 e della legge 23 dicembre 2009 n. 191	€.	0	0	0				
40102030070000	4.10.10.20.020.040.00.000	Contributi obbligatori L. 210/92 (extra fondo) - Vincolati	€.	8,039,936	8,039,936	0	2,009,984	2,009,984	2,009,984	2,009,984
40102040010000	4.10.10.20.030.010.00.000	Contributi da ATS/ASST/Fondazioni della Regione (extra fondo) - Vincolati	€.	0	0	0				

PROPRIETÀ

40102040020000	4.10.10.20.030.020.00.000	Contributi da ATS/ASST/Fondazioni della Regione (extra fondo) - Altro	€.	0	0	0				

40103000000000	4.10.10.30.000.000.00.000	**A.1.C) Contributi c/esercizio da enti privati - Totale**	€.	-	*0*	*0*	*0*	*0*	*0*	*0*

COD_COGE_NI	COD_COGE_old	Descrizione		Prechiusura al 3° trimestre 2023	Preventivo al 31/12/2024	Variazione	Budget primo trimestre 2024	Budget secondo trimestre 2024	Budget terzo trimestre 2024	Budget al quarto trimestre 2024
40103010000000	4.10.10.30.010.000.00.000	Contributi da persone giuridiche private - Vincolati	€.	0	0	0				
40103020000000	4.10.10.30.020.000.00.000	Contributi da persone fisiche private - Vincolati	€.	0	0	0				
40103030000000	4.10.10.30.030.000.00.000	Contributo del Tesoriere - Indistinto	€.	0	0	0				
40103040000000	4.10.10.30.080.000.00.000	Altri contributi da privati - Indistinto	€.	0	0	0				

				Prechiusura al 3° trimestre 2023	Preventivo al 31/12/2024	Variazione	Budget primo trimestre 2024	Budget secondo trimestre 2024	Budget terzo trimestre 2024	Budget al quarto trimestre 2024
40110000000000	4.10.11.00.000.000.00.000	**A.1a) Rettifica contributi c/esercizio per destinazione ad investimenti - Totale**	**€.**	**0**	**0**	**0**	**0**	**0**	**0**	**0**

40110010000000	4.10.11.10.000.000.00.000	**A.1a.A) Rettifica contributi c/esercizio per destinazione ad investimenti**	€.	-	*0*	*0*	*0*	*0*	*0*	*0*

COD_COGE_NI	COD_COGE_old	Descrizione		Prechiusura al 3° trimestre 2023	Preventivo al 31/12/2024	Variazione	Budget primo trimestre 2024	Budget secondo trimestre 2024	Budget terzo trimestre 2024	Budget al quarto trimestre 2024
40110010010000	4.10.11.10.010.000.00.000	Rettifica contributi c/esercizio per destinazione ad investimenti - Contributi da Regione per quota F.S. Regionale)	€.	0	0	0				
40110010020000	4.10.11.10.015.000.00.000	Rettifica contributi c/esercizio per destinazione ad investimenti - Contributi da ATS/ASST/Fondazioni della Regione)	€.	0	0	0				
40110010030000	4.10.11.10.020.000.00.000	Rettifica contributi c/esercizio per destinazione ad investimenti - altri contributi	€.	0	0	0				

				Prechiusura al 3° trimestre 2023	Preventivo al 31/12/2024	Variazione	Budget primo trimestre 2024	Budget secondo trimestre 2024	Budget terzo trimestre 2024	Budget al quarto trimestre 2024
40120000000000	4.10.12.00.000.000.00.000	**A.1b) Utilizzo fondi per quote inutilizzate contributi vincolati di esercizi precedenti - Totale**	**€.**	**28,052,720**	790,687	**(27,262,033)**	197,671	**197,672**	**197,672**	**197,672**

40120010000000	4.10.12.10.000.000.00.000	**A.1b.A) Utilizzo fondi per quote inutilizzate contributi vincolati di esercizi precedenti**	€.	**28,052,720**	**790,687**	- **27,262,033**	197,671	**197,672**	**197,672**	**197,672**

COD_COGE_NI	COD_COGE_old	Descrizione		Prechiusura al 3° trimestre 2023	Preventivo al 31/12/2024	Variazione	Budget primo trimestre 2024	Budget secondo trimestre 2024	Budget terzo trimestre 2024	Budget al quarto trimestre 2024
40120010010000	4.10.12.10.005.000.00.000	Utilizzo fondi per quote inutilizzate contributi di esercizi precedenti da Regione o Prov. Aut. per quota F.S. regionale indistinto finalizzato	€.	4,360,532	0	*(4,360,532)*				
40120010020000	4.10.12.10.010.000.00.000	Utilizzo fondi per quote inutilizzati contributi vincolati esercizi precedenti da Regione per quota FSR Vincolato	€.	17,829,737	0	*(17,829,737)*				
40120010030000	4.10.12.10.012.000.00.000	Utilizzo fondi per quote inutilizzati contributi esercizi precedenti da Regione per quota FSR indistinto	€.	1,450,985	0	*(1,450,985)*				
40120010040000	4.10.12.10.013.000.00.000	Utilizzo fondi per quote inutilizzate finanziamento di parte corrente per servizi socio-sanitari (ASSI) da contributi esercizi precedenti da Regione - quota FSR indistinto	€.	1,291,450	0	*(1,291,450)*				
40120010050000	4.10.12.10.015.000.00.000	Utilizzo fondi per quote inutilizzati contributi vincolati esercizi precedenti da ATS/ASST/Fondazioni per quota FSR Vincolato	€.	2,064	0	*(2,064)*				
40120010070000	4.10.12.10.020.000.00.000	Utilizzo fondi per quote inutilizzati contributi vincolati esercizi precedenti da soggetti pubblici (extra fondo) Vincolati	€.	3,117,952	790,687	*(2,327,265)*	197,671	197,672	197,672	197,672
40120010080000	4.10.12.10.025.000.00.000	Utilizzo fondi per quote inutilizzati per servizi socio sanitari (ASSI) di contributi esercizi precedenti da Regione (extra fondo)	€.	0	0	*0*				
40120010080100	4.10.12.10.026.000.00.000	(Utilizzo fondi per quote inutilizzate contributi vincolati esercizi precedenti da MEF - PNRR (extra fondo) Vincolati)	€.	0	0	*0*				
40120010130000	4.10.12.10.055.000.00.000	Utilizzo fondi per quote inutilizzate contributi vincolati esercizi precedenti da privati (altro)	€.	0	0	*0*				

				Prechiusura al 3° trimestre 2023	Preventivo al 31/12/2024	Variazione	Budget primo trimestre 2024	Budget secondo trimestre 2024	Budget terzo trimestre 2024	Budget al quarto trimestre 2024
40200000000000	4.10.20.00.000.000.00.000	**A.2) Proventi e ricavi diversi - Totale**	**€.**	**209,022,770**	**264,191,071**	***55,168,301***	**66,047,762**	**66,047,770**	**66,047,769**	**66,047,770**

40201000000000	4.10.20.10.000.000.00.000	**A.2.A) Ricavi per prestazioni sanitarie e sociosanitarie a rilevanza sanitaria - Totale**	€.	**207,961,475**	**263,156,399**	***55,194,924***	**65,789,097**	**65,789,101**	**65,789,100**	65,789,101

COD_COGE_NI	COD_COGE_old	Descrizione		Prechiusura al 3° trimestre 2023	Preventivo al 31/12/2024	Variazione	Budget primo trimestre 2024	Budget secondo trimestre 2024	Budget terzo trimestre 2024	Budget al quarto trimestre 2024
40201040010010	4.10.20.10.040.010.01.000	Ricavi per farmaci File F (escluso HCV) per la ATS di appartenenza	€.	0	0	0				
40201060050000	4.10.20.10.060.090.00.000	(ricavi per Altre prestazioni - codice onere - 7 - File F, Doppio Canale, I Ciclo)	€.	0	0	0	0	0	0	0
40201100060010	4.10.20.10.130.027.00.000	Ricavi per cessioni di emocomponenti e cellule staminali di produzione regionale VS ATS, ASST, IRCCS della Regione	€.	0	0	0				
40201100060020	4.10.20.10.130.028.00.000	Ricavi per cessioni di emocomponenti e cellule staminali NON di produzione regionale VS ATS, ASST, IRCCS della Regione	€.	0	0	0				

RISERVATO

40201100070010	4.10.20.10.130.029.00.000	Prestazioni assistenza domiciliare integrata (ADI) per ATS di appartenenza	€.	0	0	0	0	0	0	0	0
40201100070020	4.10.20.10.130.030.00.000	Prestazioni assistenza domiciliare integrata (ADI) per altre ATS lombarde)	€.	0	0	0	0	0	0	0	0
40201110020000	4.10.20.10.190.020.00.000	Altre prestazioni sanitarie verso altre ATS/ASST/Fondazioni lombardi	€.	0	0	0					
40201110050000	4.10.20.10.190.030.00.000	Altre prestazioni sanitarie ad altri soggetti pubblici	€.	0	0	0					
40201110060000	4.10.20.10.190.040.00.000	Prestazioni assistenza integrativa da pubblico (extraregione) - (soggette a compensazione)	€.	0	0	0	0	0	0	0	0
40201110070000	4.10.20.10.190.041.00.000	Prestazioni assistenza protesica da pubblico (extraregione) - (soggette a compensazione)	€.	0	0	0	0	0	0	0	0
40201110080000	4.10.20.10.190.050.00.000	Altre prestazioni sanitarie a soggetti pubblici extraregione (soggette a compensazione)	€.	0	0	0	0	0	0	0	0
40201110090000	4.10.20.10.190.055.00.000	Altre prestazioni sanitarie a soggetti pubblici extraregione (non in compensazione)	€.	200,000	200,000	0	50,000	50,000	50,000	50,000	
40201120030000	4.10.20.10.200.020.00.000	Altre prestazioni socio sanitarie verso altre ATS/ASST/Fondazioni lombardi	€.	0	0	0					
40201120040000	4.10.20.10.200.030.00.000	Altre prestazioni socio sanitarie ad altri soggetti pubblici	€.	0	0	0					
40201140020000	4.10.20.10.300.020.00.000	Ricavi per consulenza sanitaria v/altre ATS-ASST-Fondazioni della Regione)	€.	0	0	0					
40201140030000	4.10.20.10.300.030.00.000	Ricavi per consulenza sanitaria ad altri soggetti pubblici	€.	90,000	100,000	10,000	25,000	25,000	25,000	25,000	
40201140050000	4.10.20.10.300.060.00.000	Ricavi per consulenza sanitaria a privati	€.	0	0	0					
40201150010000	4.10.20.10.400.010.00.000	Ricavi per prestazioni sanitarie erogate a soggetti privati	€.	0	0	0					
40201150020000	4.10.20.10.400.110.00.000	Ricavi per prestazioni socio sanitarie a soggetti privati	€.	0	0	0					
40201160020000	4.10.20.10.500.020.00.000	Ricavi per libera professione ex art. 55 c.1 lett. a) - b) Ccnl - (Area specialistica)	€.	0	0	0					
40201160030000	4.10.20.10.500.030.00.000	Ricavi per libera professione ex art. 55 c.1 lett. a) - b) Ccnl - (Area sanità pubblica)	€.	24,745	24,745	0	6,187	6,186	6,186	6,186	
40201160040000	4.10.20.10.500.110.00.000	Ricavi per servizi di consulenza sanitaria in area pagamento (art. 55 c.1 lett. c) d) ed ex art. 57-58 CCNL	€.	105,894	105,894	0	26,472	26,474	26,474	26,474	
40201160050000	4.10.20.10.500.120.00.000	Ricavi per servizi di consulenza sanitaria in area pagamento (art. 55 c.1 lett. c) d) ed ex art. 57-58 CCNL) verso ATS-ASST-Fondazioni della Regione	€.	0	0	0					
40201160060000	4.10.20.10.500.210.00.000	Ricavi per prestazioni sanitarie intramoenia - Altro	€.	0	0	0					
40201170010000	4.10.20.10.600.110.00.000	Ricavi di ATS per attività di prevenzione e sicurezza ambiente di lavoro - certificazioni	€.	1,377,320	1,390,000	12,680	347,500	347,500	347,500	347,500	
40201170020000	4.10.20.10.600.120.00.000	Ricavi di ATS per attività di prevenzione e sicurezza ambiente di lavoro - sanzioni	€.	3,287,103	3,444,000	156,897	861,000	861,000	861,000	861,000	
40201180010000	4.10.20.10.600.210.00.000	Ricavi di ATS per attività di igiene pubblica ed ambientale - certificazioni	€.	596,000	559,000	(37,000)	139,750	139,750	139,750	139,750	
40201180020000	4.10.20.10.600.220.00.000	Ricavi di ATS per attività di igiene pubblica ed ambientale - sanzioni	€.	28,000	28,000	0	7,000	7,000	7,000	7,000	
40201190010000	4.10.20.10.600.310.00.000	Ricavi di ATS per attività nel campo igiene degli alimenti - certificazioni	€.	600,000	550,000	(50,000)	137,500	137,500	137,500	137,500	
40201190020000	4.10.20.10.600.320.00.000	Ricavi di ATS per attività nel campo igiene degli alimenti - sanzioni	€.	950,000	1,222,000	272,000	305,500	305,500	305,500	305,500	
40201200010000	4.10.20.10.600.410.00.000	Ricavi di ATS attività veterinaria da privato - certificazioni	€.	1,690,000	1,690,000	0	422,500	422,500	422,500	422,500	
40201200020000	4.10.20.10.600.420.00.000	Ricavi di ATS attività veterinaria da privato - sanzioni	€.	220,000	250,000	30,000	62,500	62,500	62,500	62,500	
40201200030000	4.10.20.10.600.450.00.000	Ricavi di ATS attività veterinaria da pubblico	€.	0	0	0					
40201210010000	4.10.20.10.600.800.00.000	Ricavi di ATS per attività di prevenzione, salute ambiente di lavoro, igiene pubblica ed ambientale verso ATS/ASST/Fondazioni della Regione	€.	59,520	49,130	(10,390)	12,282	12,283	12,282	12,283	
40201220010000	4.10.20.10.650.010.00.000	Ricavi di ATS per sanzioni amministrative art. 12-bis, L.R. 31/1997 - a soggetti privati	€.	550,000	630,000	80,000	157,500	157,500	157,500	157,500	
40201220020000	4.10.20.10.650.020.00.000	Ricavi di ATS per sanzioni amministrative art. 12-bis, L.R. 31/1997 ATS/ASST/Fondazioni della Regione	€.	304,000	0	(304,000)					
40201230010000	4.10.20.10.800.010.00.000	Altri ricavi propri di ATS - a soggetti privati	€.	3,000	3,500	500	875	875	875	875	
40201240020000	4.10.20.10.020.900.00.000	REGIONE: Prestazioni servizi farmaceutica convenzionata Fuori regione (Mobilità attiva in compensazione)	€.	0	0	0					
40201240030000	4.10.20.10.040.900.00.000	REGIONE: Prestazioni termali Fuori regione (Mobilità attiva in compensazione)	€.	0	0	0					
40201250000000	4.10.20.10.100.900.00.000	REGIONE: Altre prestazioni sanitarie - Mobilità attiva internazionale	€.	0	0	0					
40201250010000	4.10.20.10.100.900.10.000	Ricoveri Ricavi - Mobilità attiva internazionale	€.	0	0	0					
40201250020000	4.10.20.10.100.900.20.000	Ambulatoriale Ricavi - Mobilità attiva internazionale	€.	0	0	0					
40201250030000	4.10.20.10.100.900.30.000	Altre prestazioni sanitarie Ricavi - Mobilità attiva internazionale	€.	0	0	0					
40201250040000	4.10.20.10.100.900.31.000	Altre prestazioni sanitarie a rilevanza sanitaria - Mobilità attiva Internazionale rilevata dalle ASST, IRCCS	€.	0	0	0					
40201250050000	4.10.20.10.100.900.32.000	Ricoveri - Mobilità attiva internazionale rilevata dalle ASST, IRCCS	€.	0	0	0					
40201250060000	4.10.20.10.100.900.33.000	Ambulatoriale - Mobilità attiva Internazionale rilevata dalle ASST, IRCCS	€.	0	0	0					

PROPOSTA

40201250070000	4.10.20.10.100.900.34.000	Altre prestazioni sanitarie e sociosanitarie a rilevanza sanitaria ad Aziende sanitarie e casse mutua estera - (fatturate direttamente)	€.	0	0	0				
40201260000000	4.10.20.10.110.900.00.000	REGIONE: Prestazioni di ricovero da privati verso residenti extraregione in compensazione (mobilità attiva)	€.	197,875,893	252,910,130	55,034,237	63,227,531	63,227,533	63,227,533	63,227,533
40201260010000	4.10.20.10.120.900.00.000	REGIONE: Prestazioni ambulatoriali da privati verso residenti extraregione in compensazione (mobilità attiva) - escluso PS non seguito da Ricovero	€.	0	0	0				
40201260020000	4.10.20.10.120.901.00.000	REGIONE: Prestazioni di pronto soccorso non seguite da ricovero da priv. Extraregione in compensazione (mobilità attiva)	€.	0	0	0				
40201270010000	4.10.20.10.190.900.00.000	REGIONE: Prestazioni di File F da privati verso residenti extraregione in compensazione (mobilità attiva)	€.	0	0	0				
40201280010000	4.10.20.10.200.900.00.000	REGIONE: Altre prestazioni sanitarie erogate da privati verso residenti extraregione in compensazione (mobilità attiva)	€.	0	0	0				

40202000000000	4.10.20.20.000.000.00.000	**A.2.B) Ricavi per prestazioni non sanitarie - Totale**	€.	***611,900***	***611,750***	***(150)***	***152,936***	***152,938***	***152,938***	***152,938***

COD_COGE_NI	*COD_COGE_old*	*Descrizione*		*Prechiusura al 3° trimestre 2023*	*Preventivo al 31/12/2024*	*Variazione*	*Budget primo trimestre 2024*	*Budget secondo trimestre 2024*	*Budget terzo trimestre 2024*	*Budget al quarto trimestre 2024*
40202020000000	4.10.20.20.020.010.00.000	Buoni mensa	€.	0	0	0				
40202030000000	4.10.20.20.030.010.00.000	Proventi da sperimentazione farmaci	€.	0	0	0				
40202050010000	4.10.20.20.050.010.00.000	Ricavi per formazione	€.	1,900	1,900	0	475	475	475	475
40202050020000	4.10.20.20.050.020.00.000	Ricavi per formazione verso ATS/ASST/Fondazioni della Regione	€.	0	0	0				
40202070010000	4.10.20.20.080.010.00.000	Altri ricavi per prestazioni non sanitarie verso ATS/ASST/Fondazioni della Regione	€.	600,000	599,850	(150)	149,961	149,963	149,963	149,963
40202070020000	4.10.20.20.080.011.00.000	Altri concorsi, recuperi e rimborsi da parte della Regione - GSA	€.	0	0	0				
40202070030000	4.10.20.20.080.030.00.000	Altri ricavi per prestazioni non sanitarie verso altri enti pubblici	€.	0	0	0				
40202070040000	4.10.20.20.080.080.00.000	Altri ricavi per prestazioni non sanitarie verso privati	€.	10,000	10,000	0	2,500	2,500	2,500	2,500

40203000000000	4.10.20.30.000.000.00.000	**A.2.C) Altri proventi - Totale**	€.	**449,395**	422,922	***(26,473)***	105,729	***105,731***	***105,731***	***105,731***

COD_COGE_NI	*COD_COGE_old*	*Descrizione*		*Prechiusura al 3° trimestre 2023*	*Preventivo al 31/12/2024*	*Variazione*	*Budget primo trimestre 2024*	*Budget secondo trimestre 2024*	*Budget terzo trimestre 2024*	*Budget al quarto trimestre 2024*
40203010000000	4.10.20.30.010.010.00.000	Affitti attivi	€.	433,474	409,000	(24,474)	102,250	102,250	102,250	102,250
40203030000000	4.10.20.30.010.020.00.000	Altri proventi non sanitari	€.	0	0	0				
40203040000000	4.10.20.30.080.010.00.000	Altri proventi diversi verso ATS/ASST/Fondazioni della Regione	€.	15,921	13,922	(1,999)	3,479	3,481	3,481	3,481
40203050000000	4.10.20.30.080.030.00.000	Altri proventi diversi verso altri enti pubblici	€.	0	0	0				
40203060000000	4.10.20.30.080.080.00.000	Altri proventi diversi verso privati	€.	0	0	0				

				Prechiusura al 3° trimestre 2023	*Preventivo al 31/12/2024*	*Variazione*	*Budget primo trimestre 2024*	*Budget secondo trimestre 2024*	*Budget terzo trimestre 2024*	*Budget al quarto trimestre 2024*
40300000000000	4.10.30.00.000.000.00.000	**A.3) Concorsi, recuperi, rimborsi per attività tipiche - Totale**	**€.**	**3,404,668**	**3,270,604**	***(134,064)***	**817,650**	**817,651**	**817,652**	**817,651**

40301000000000	4.10.30.10.000.000.00.000	**A.3.A) Rimborsi assicurativi - Totale**	€.	**95,600**	***92,000***	***(3,600)***	***23,000***	***23,000***	***23,000***	*23,000*

COD_COGE_NI	*COD_COGE_old*	*Descrizione*		*Prechiusura al 3° trimestre 2023*	*Preventivo al 31/12/2024*	*Variazione*	*Budget primo trimestre 2024*	*Budget secondo trimestre 2024*	*Budget terzo trimestre 2024*	*Budget al quarto trimestre 2024*
40301010000000	4.10.30.10.010.000.00.000	Rimborsi assicurativi	€.	95,600	92,000	(3,600)	23,000	23,000	23,000	23,000

40302000000000	4.10.30.20.000.000.00.000	**A.3.B) Altri concorsi, recuperi e rimborsi per attività tipiche - Totale**	€.	**3,309,068**	***3,178,604***	***(130,464)***	***794,650***	***794,651***	***794,652***	***794,651***

COD_COGE_NI	*COD_COGE_old*	*Descrizione*		*Prechiusura al 3° trimestre 2023*	*Preventivo al 31/12/2024*	*Variazione*	*Budget primo trimestre 2024*	*Budget secondo trimestre 2024*	*Budget terzo trimestre 2024*	*Budget al quarto trimestre 2024*
40302010010000	4.10.30.20.010.010.00.000	Rimborso personale comandato e convenzionato c/o ATS/ASST/Fondazioni della Regione	€.	96,970	95,742	(1,228)	23,934	23,936	23,936	23,936
40302010020000	4.10.30.20.010.030.00.000	Rimborso personale comandato e convenzionato c/o altri enti pubblici	€.	267,939	198,808	(69,131)	49,702	49,702	49,702	49,702
40302010030000	4.10.30.20.010.060.00.000	Rimborso personale comandato e convenzionato c/o Regione Lombardia	€.	289,397	302,018	12,621	75,505	75,504	75,505	75,504
40302030040000	4.10.30.20.030.035.00.000	(Rimborsi per Cessione di emocomponenti Extraregione)	€.	0	0	0				

PRECONSUNTIVO

40302030060000	4.10.30.20.030.070.00.000	Rimborsi per vaccinazioni in copagamento	€.	0	0	0				
40302040010000	4.10.30.20.040.010.00.000	Rimborso per acquisto altri beni da parte di ATS/ASST/Fondazioni della Regione	€.	0	0	0				
40302040020000	4.10.30.20.040.030.00.000	Rimborso per acquisto altri beni da parte di altri enti pubblici	€.	0	0	0				
40302050010000	4.10.30.20.050.010.00.000	Altri concorsi, recuperi e rimborsi per attività tipiche da parte di ATS/ASST/Fondazioni della Regione	€.	0	0	0				
40302050020000	4.10.30.20.050.030.00.000	Altri concorsi, recuperi e rimborsi per attività tipiche da parte di altri enti pubblici	€.	0	0	0				
40302050030000	4.10.30.20.050.060.00.000	Altri concorsi, recuperi e rimborsi per attività tipiche da parte di Regione Lombardia	€.	0	0	0				
40302050040010	4.10.30.20.050.070.00.000	Ricavi GSA per differenziale saldo mobilità interregionale	€.	0	0	0				
40302050040020	4.10.30.20.050.075.00.000	Altre prestazioni sanitarie e sociosanitarie a rilevanza sanitaria erogate a soggetti pubblici Extraregione	€.	0	0	0				
40302060010000	4.10.30.20.080.010.00.000	Recuperi da personale dipendente (vitto, alloggio, ...)	€.	360,000	353,000	(7,000)	88,250	88,250	88,250	88,250
40302060030000	4.10.30.20.080.025.00.000	Concorsi, recuperi, rimborsi da esternalizzazioni di servizi	€.	0	0	0				
40302060110000	4.10.30.20.080.080.00.000	Altri ricavi per concorsi, recuperi e rimborsi verso privati	€.	2,294,762	2,229,036	(65,726)	557,259	557,259	557,259	557,259
40302070040000	4.10.30.20.060.930.00.000	REGIONE: Rimborso per Pay back sui dispositivi medici	€.	0	0	0				
40400000000000	**4.10.40.00.000.000.00.000**	**A.4) Compartecipazione alla spesa per prestazioni sanitarie - Totale**	**€.**	**-**	**-**	**0**	**-**	**-**	**-**	**-**

COD_COGE_NI	COD_COGE_old	Descrizione		Prechiusura al 3° trimestre 2023	Preventivo al 31/12/2024	Variazione	Budget primo trimestre 2024	Budget secondo trimestre 2024	Budget terzo trimestre 2024	Budget al quarto trimestre 2024
40410010000000	4.10.40.10.000.000.00.000	Ticket sulle prestazioni di specialistica ambulatoriale	€.	0	0	0				
40420010000000	4.10.40.20.000.000.00.000	Ticket sul prontosoccorso	€.	0	0	0				
40500000000000	**4.10.50.00.000.000.00.000**	**A.5) Costi capitalizzati - Totale**	**€.**	**6,647,361**	6,647,361	**0**	1,661,835	**1,661,842**	**1,661,842**	**1,661,842**

COD_COGE_NI	COD_COGE_old	Descrizione		Prechiusura al 3° trimestre 2023	Preventivo al 31/12/2024	Variazione	Budget primo trimestre 2024	Budget secondo trimestre 2024	Budget terzo trimestre 2024	Budget al quarto trimestre 2024
40510010010000	4.10.50.10.010.010.00.000	Quota contributi c/capitale da utilizzo finanziamenti per investimenti da Regione	€.	1,591,151	1,591,151	0	397,787	397,788	397,788	397,788
40510010010100	4.10.50.10.010.010.00.100	(Quota contributi c/capitale da utilizzo finanziamenti per investimenti da Regione) - PNRR/PNC	€.	0	0	0				
40510010020000	4.10.50.10.010.012.00.000	Quota contributi c/capitale da utilizzo finanziamenti per investimenti da Regione - Beni di prima dotazione	€.	3,401,342	3,401,342	0	850,334	850,336	850,336	850,336
40510010030100	4.10.50.10.010.021.00.000	(Quota contributi c/capitale da utilizzo finanziamenti per investimenti dallo Stato)-PNRR/PNC	€.	0	0	0				
40510020010000	4.10.50.10.015.010.00.000	Quota contributi c/esercizio da contributi FSR destinati a investimenti	€.	63,904	63,904	0	15,976	15,976	15,976	15,976
40510020020000	4.10.50.10.015.020.00.000	Quota contributi c/esercizio da altri contributi destinati a investimenti	€.	35,208	35,208	0	8,802	8,802	8,802	8,802
40510030010000	4.10.50.10.020.010.00.000	Costi capitalizzati da utilizzo riserva plusvalenze da reinvestire	€.	1,114,434	1,114,434	0	278,607	278,609	278,609	278,609
40510030020000	4.10.50.10.020.020.00.000	Costi capitalizzati da utilizzo riserva successioni e donazioni	€.	441,322	441,322	0	110,329	110,331	110,331	110,331
40510030030000	4.10.50.10.020.030.00.000	Costi capitalizzati da utilizzo riserva per investimenti	€.	0	0	0				

				Prechiusura al 3° trimestre 2023	Preventivo al 31/12/2024	Variazione	Budget primo trimestre 2024	Budget secondo trimestre 2024	Budget terzo trimestre 2024	Budget al quarto trimestre 2024	Costi da utilizzo contributi 2024	Costi da utilizzo contributi DI CUI SOCIO-SAN	Costi da contributi 2024	Costi da contributi DI CUI SOCIO-SAN
50000000000000	**4.20.00.00.000.000.00.000**	**B) COSTI DELLA PRODUZIONE**	**€.**	**5,832,148,059**	**5,517,397,647**	**(314,750,412)**	**1,379,349,336**	**1,379,349,435**	**1,379,349,437**	1,379,349,439	**741,746**	**0**	**12,820,560**	**303,334**

				Prechiusura al 3° trimestre 2023	Preventivo al 31/12/2024	Variazione	Budget primo trimestre 2024	Budget secondo trimestre 2024	Budget terzo trimestre 2024	Budget al quarto trimestre 2024	Costi da utilizzo contributi 2024	Costi da utilizzo contributi DI CUI SOCIO-SAN	Costi da contributi 2024	Costi da contributi DI CUI SOCIO-SAN
50100000000000	**4.20.05.00.000.000.00.000**	**B.1) Acquisti di beni - Totale**	**€.**	**118,059,810**	**118,555,469**	**495,659**	**29,638,867**	**29,638,867**	**29,638,867**	**29,638,868**	**0**	**0**	**0**	**0**
50101000000000	4.20.05.10.000.000.00.000	**B.1.A) Acquisti di beni sanitari - Totale**	€.	**116,811,778**	**117,196,469**	**384,691**	**29,299,117**	**29,299,117**	**29,299,117**	**29,299,118**	-	-	-	-

COD_COGE_NI	COD_COGE_old	Descrizione		Prechiusura al 3° trimestre 2023	Preventivo al 31/12/2024	Variazione	Budget primo trimestre 2024	Budget secondo trimestre 2024	Budget terzo trimestre 2024	Budget al quarto trimestre 2024	Costi da utilizzo contributi 2024	Costi da utilizzo contributi DI CUI SOCIO-SAN	Costi da contributi 2024	Costi da contributi DI CUI SOCIO-SAN
50101010010010	4.20.05.10.010.010.01.050	Farmaceutici: Specialità Medicinali (File F escluso HCV)	€.	0	0	0								

PRICED

50101010010020	4.20.05.10.010.010.01.070	Farmaceutici: Specialità Medicinali (HCV)	€.	0	0	0									
50101010010030	4.20.05.10.010.010.02.000	Farmaceutici: Specialità Medicinali (altro: farmaci ospedalieri)	€.	60,000	55,000	(5,000)	13,750	13,750	13,750	13,750					
50101010020010	4.20.05.10.010.020.00.000	Farmaceutici: Specialità Medicinali (Doppio Canale ex Nota CUF 37)	€.	106,305,224	106,539,915	234,691	26,634,978	26,634,979	26,634,979	26,634,979					
50101010040010	4.20.05.10.010.810.00.000	Farmaceutici: Specialità Medicinali da ATS/ASST/Fondazioni della Regione)	€.	0	0	0									
50101020010000	4.20.05.10.020.010.00.000	Farmaceutici: Ossigeno)	€.	0	0	0									
50101020020000	4.20.05.10.020.020.00.000	Farmaceutici: Ossigeno (Doppio Canale)	€.	0	0	0									
50101030010000	4.20.05.10.025.010.00.000	Farmaceutici: Specialità Medicinali SENZA AIC)	€.	0	0	0									
50101030020000	4.20.05.10.025.020.00.000	Farmaceutici: Galenici e altri medicinali SENZA AIC)	€.	0	0	0									
50101030030000	4.20.05.10.025.030.00.000	Farmaceutici: Ossigeno e gas medicali SENZA AIC)	€.	0	0	0									
50101040010010	4.20.05.10.030.010.00.000	Emoderivati	€.	0	0	0									
50101040010030	4.20.05.10.030.020.00.000	Emoderivati (Doppio Canale ex Nota CUF 37)	€.	0	0	0									
50101040030010	4.20.05.10.030.910.00.000	(Emoderivati di produzione regionale da ATS/ASST/IRCCS/Fondazioni della Regione fuori circuito SRC)	€.	34,884	31,213	(3,671)	7,803	7,803	7,803	7,804					
50101040030020	4.20.05.10.030.920.00.000	(Emoderivati di produzione regionale da ATS/ASST/IRCCS/Fondazioni della Regione nel circuito SRC)	€.	0	0	0									
50101040030030	4.20.05.10.030.930.00.000	Emoderivati di produzione regionale da altri soggetti	€.	0	0	0									
50101050010000	4.20.05.10.040.010.00.000	Prodotti dietetici	€.	0	0	0									
50101060010000	4.20.05.10.050.010.00.000	Dispositivi medici: Cnd W - Materiali Diagnostici in vitro	€.	620,000	620,000	0	155,000	155,000	155,000	155,000					
50101060020000	4.20.05.10.050.020.00.000	Dispositivi medici: Cnd Z - Materiali diagnostici (materiale per apparecchiature sanitare e relativi componenti)	€.	3,000	3,000	0	750	750	750	750					
50101060030000	4.20.05.10.050.030.00.000	Prodotti chimici: Materiali diagnostici (senza Cnd)	€.	0	0	0									
50101070010000	4.20.05.10.060.011.00.000	Dispositivi Medici: Cnd A - Dispositivi da somministrazione, prelievo e raccolta	€.	12,000	12,000	0	3,000	3,000	3,000	3,000					
50101070020000	4.20.05.10.060.012.00.000	Dispositivi Medici: Cnd K, L - Strumentario chirurgico	€.	1,000	1,000	0	250	250	250	250					
50101070030000	4.20.05.10.060.013.00.000	Dispositivi Medici: Cnd H - Dispositivi di sutura	€.	22,000	22,000	0	5,500	5,500	5,500	5,500					
50101070040000	4.20.05.10.060.014.00.000	Dispositivi Medici: Cnd M - Dispositivi per medicazioni generali e specialistiche	€.	3,000	3,000	0	750	750	750	750					
50101070050000	4.20.05.10.060.015.00.000	Dispositivi Medici: Cnd T - Dispositivi di protezione e ausili per incontinenza (d. lgs. 46/97)	€.	50,000	50,000	0	12,500	12,500	12,500	12,500					
50101070070000	4.20.05.10.060.017.00.000	Dispositivi Medici: Cnd B; G; N; Q; R; U - Presidi medico-chirurgici specialistici	€.	2,500	2,500	0	625	625	625	625					
50101070080000	4.20.05.10.060.018.00.000	Dispositivi Medici: Cnd: D; S; V - Disinfettanti, prodotti per sterilizzazione e dispositivi vari	€.	10,000	10,000	0	2,500	2,500	2,500	2,500					
50101070090000	4.20.05.10.060.020.00.000	Dispositivi per appar. Cardiocircolatorio Cnd: C	€.	1,000	1,000	0	250	250	250	250					
50101070100000	4.20.05.10.060.030.00.000	Dispositivi medici con repertorio e senza CND (tipo 2, kit)	€.	0	0	0									
50101080010000	4.20.05.10.070.010.00.000	Materiale chirurgico e prodotti per uso veterinario	€.	115,000	270,000	155,000	67,500	67,500	67,500	67,500					
50101110020000	4.20.05.10.100.020.00.000	Materiali per la profilassi igienico-sanitari: vaccini	€.	0	0	0									
50101120010000	4.20.05.10.120.010.00.000	Prodotti farmaceutici per uso veterinario	€.	100,000	100,000	0	25,000	25,000	25,000	25,000					
50101130010000	4.20.05.10.130.010.00.000	(Sangue ed emocomponenti da privato nel circuito SRC)	€.	0	0	0									
50101130010200	4.20.05.10.130.010.00.200	(Sangue ed emocomponenti da privato fuori dal circuito SRC)	€.	0	0	0									
50101130030000	4.20.05.10.130.810.00.000	(Sangue ed emocomponenti da ATS/ASST/Fondazioni della Regione nel circuito SRC)	€.	17,329	21,000	3,671	5,250	5,250	5,250	5,250					
50101140010000	4.20.05.10.800.010.00.000	Altri beni e prodotti sanitari (PRODOTTI SENZA REPERTORIO E/O CND)	€.	0	0	0									
50101150000000	4.20.05.10.800.810.00.000	Altri beni e prodotti sanitari da ATS/ASST/Fondazioni della Regione	€.	9,454,841	9,454,841	0	2,363,711	2,363,710	2,363,710	2,363,710	0	0	0	0	
50101150010010	4.20.05.10.800.811.00.000	Altri beni e prodotti sanitari (Prodotti farmaceutici ed emoderivati) da ATS/ASST/Fondazioni della Regione	€.	0	0	0									
50101150020000	4.20.05.10.800.813.00.000	Altri beni e prodotti sanitari (Dispositivi Medici) da ATS/ASST/Fondazioni della Regione	€.	0	0	0									
50101150030000	4.20.05.10.800.814.00.000	Altri beni e prodotti sanitari (Prodotti dietetici) da ATS/ASST/Fondazioni della Regione	€.	0	0	0									
50101150040000	4.20.05.10.800.815.00.000	Altri beni e prodotti sanitari (Materiali per la profilassi - vaccini) da ATS/ASST/Fondazioni della Regione	€.	9,454,841	9,454,841	0	2,363,711	2,363,710	2,363,710	2,363,710					

PROPRIETÀ

50101150050000	4.20.05.10.800.816.00.000	Altri beni e prodotti sanitari (Prodotti chimici) da ATS/ASST/Fondazioni della Regione	€.	0	0	0								
50101150060000	4.20.05.10.800.817.00.000	Altri beni e prodotti sanitari (Materiali e prodotti per uso veterinario) da ATS/ASST/Fondazioni della Regione	€.	0	0	0								
50101150070000	4.20.05.10.800.818.00.000	Altri beni e prodotti sanitari Altri beni e prodotti sanitari) da ATS/ASST/Fondazioni della Regione	€.	0	0	0								

50102000000000	4.20.05.20.000.000.00.000	**B.1.B) Acquisti di beni non sanitari - Totale**		**1,248,032**	**1,359,000**	***110,968***	**339,750**	**339,750**	**339,750**	**339,750**	-	-	-	-

COD_COGE_NI	*COD_COGE_old*	*Descrizione*		*Prechiusura al 3° trimestre 2023*	*Preventivo al 31/12/2024*	*Variazione*	*Budget primo trimestre 2024*	*Budget secondo trimestre 2024*	*Budget terzo trimestre 2024*	*Budget al quarto trimestre 2024*	*Costi da utilizzo contributi 2024*	*Costi da utilizzo contributi DI CUI SOCIO-SAN*	*Costi da contributi 2024*	*Costi da contributi DI CUI SOCIO-SAN*
50102010000000	4.20.05.20.010.010.00.000	Prodotti alimentari	€.	0	0	0								
50102020000000	4.20.05.20.020.010.00.000	Materiale di guardaroba, di pulizia e di convivenza in genere	€.	90,976	167,000	76,024	41,750	41,750	41,750	41,750				
50102030010000	4.20.05.20.030.010.00.000	Carburanti e lubrificanti	€.	200,000	200,000	0	50,000	50,000	50,000	50,000				
50102030020000	4.20.05.20.030.020.00.000	Combustibili	€.	0	0	0								
50102040000000	4.20.05.20.040.010.00.000	Cancelleria e stampati	€.	122,056	130,000	7,944	32,500	32,500	32,500	32,500				
50102050000000	4.20.05.20.050.010.00.000	Supporti informatici e materiale per EDP	€.	5,000	9,000	4,000	2,250	2,250	2,250	2,250				
50102060010000	4.20.05.20.060.010.00.000	Materiale per manutenzioni e riparazioni immobili e loro pertinenze	€.	0	0	0								
50102060020000	4.20.05.20.060.020.00.000	Materiale per manutenzioni e riparazioni mobili e macchine	€.	0	0	0								
50102060030000	4.20.05.20.060.030.00.000	Materiale per manutenzioni e riparazioni attrezzature tecnico scientifico sanitarie	€.	0	0	0								
50102060040000	4.20.05.20.060.040.00.000	Materiale per manutenzioni e riparazioni attrezzature tecnico economali	€.	0	0	0								
50102060060000	4.20.05.20.060.080.00.000	Materiale per manutenzioni e riparazioni - Altro	€.	25,000	37,000	12,000	9,250	9,250	9,250	9,250				
50102070010000	4.20.05.20.800.010.00.000	Altri beni non sanitari	€.	805,000	816,000	11,000	204,000	204,000	204,000	204,000				
50102070020000	4.20.05.20.800.810.00.000	Altri beni non sanitari da ATS/ASST/Fondazioni della Regione	€.	0	0	0								

				Prechiusura al 3° trimestre 2023	*Preventivo al 31/12/2024*	*Variazione*	*Budget primo trimestre 2024*	*Budget secondo trimestre 2024*	*Budget terzo trimestre 2024*	*Budget al quarto trimestre 2024*	*Costi da utilizzo contributi 2024*	*Costi da utilizzo contributi DI CUI SOCIO-SAN*	*Costi da contributi 2024*	*Costi da contributi DI CUI SOCIO-SAN*
50200000000000	4.20.10.00.000.000.00.000	**B.2) Acquisti di servizi - Totale**	**€.**	**5,574,462,305**	**5,267,576,883**	***(306,885,422)***	**1,316,894,172**	**1,316,894,236**	**1,316,894,237**	**1,316,894,238**	**0**	**0**	**12,820,560**	**303,334**

				Prechiusura al 3° trimestre 2023	*Preventivo al 31/12/2024*	*Variazione*	*Budget primo trimestre 2024*	*Budget secondo trimestre 2024*	*Budget terzo trimestre 2024*	*Budget al quarto trimestre 2024*	*Costi da utilizzo contributi 2024*	*Costi da utilizzo contributi DI CUI SOCIO-SAN*	*Costi da contributi 2024*	*Costi da contributi DI CUI SOCIO-SAN*
50201000000000	4.20.10.10.000.000.00.000	**B.2.A) Acquisti di servizi sanitari - Totale**	**€.**	**5,554,448,593**	**5,250,172,202**	***(304,276,391)***	**1,312,543,004**	**1,312,543,065**	**1,312,543,066**	**1,312,543,067**	**0**	**0**	**10,233,270**	**303,334**

50201010000000	4.20.10.10.010.000.00.000	**B.2.A.1) Acquisti di servizi sanitari per medicina di base - Totale**	**€.**	**314,324,497**	**1,414,858**	***(312,909,639)***	**353,713**	**353,715**	**353,715**	**353,715**	-	-	-	-

COD_COGE_NI	*COD_COGE_old*	*Descrizione*		*Prechiusura al 3° trimestre 2023*	*Preventivo al 31/12/2024*	*Variazione*	*Budget primo trimestre 2024*	*Budget secondo trimestre 2024*	*Budget terzo trimestre 2024*	*Budget al quarto trimestre 2024*	*Costi da utilizzo contributi 2024*	*Costi da utilizzo contributi DI CUI SOCIO-SAN*	*Costi da contributi 2024*	*Costi da contributi DI CUI SOCIO-SAN*
50201010010000	4.20.10.10.010.010.00.000	Assistenza per medicina di base convenzionata: Medici Medicina Generale	€.	241,712,288	0	*(241,712,288)*								
50201010020000	4.20.10.10.010.020.00.000	Assistenza per medicina di base convenzionata: Pediatri Libera Scelta	€.	58,692,349	0	*(58,692,349)*								
50201010030000	4.20.10.10.010.030.00.000	Assistenza per medicina di base convenzionata: Medici Guardia medica - Continuità assistenziale	€.	12,500,002	0	*(12,500,002)*								
50201010040000	4.20.10.10.010.040.00.000	Assistenza per medicina di base convenzionata: Medicina dei servizi	€.	75,000	70,000	*(5,000)*	17,500	17,500	17,500	17,500				
50201010050000	4.20.10.10.010.050.00.000	Assistenza per medicina di base convenzionata: Psicologi	€.	0	0	0								
50201010070010	4.20.10.10.010.110.00.000	Assistenza per medicina di base convenzionata: da strutture pubbliche ubicate nel proprio territorio: ASST/Fondazioni pubbliche	€.	0	0	0	0	0	0	0	0	0	0	0
50201010070020	4.20.10.10.010.120.00.000	Assistenza per medicina di base convenzionata: da strutture pubbliche ubicate in altre province della Regione: ATS/ASST/Fondazioni pubbliche	€.	0	0	0	0	0	0	0	0	0	0	0
50201010080000	4.20.10.10.010.200.00.000	Assistenza per medicina di base convenzionata: da pubblico Mobilità (Extra Regione	€.	1,344,858	1,344,858	0	336,213	336,215	336,215	336,215				

50201020000000	4.20.10.10.020.000.00.000	**B.2.A.2) Acquisti di servizi sanitari per farmaceutica - Totale**	**€.**	**533,157,707**	***515,982,424***	***(17,175,283)***	***128,995,597***	***128,995,609***	***128,995,609***	***128,995,609***	-	-	**1,890,000**	-

COD_COGE_NI	*COD_COGE_old*	*Descrizione*		*Prechiusura al 3° trimestre 2023*	*Preventivo al 31/12/2024*	*Variazione*	*Budget primo trimestre 2024*	*Budget secondo trimestre 2024*	*Budget terzo trimestre 2024*	*Budget al quarto trimestre 2024*	*Costi da utilizzo contributi 2024*	*Costi da utilizzo contributi DI CUI SOCIO-SAN*	*Costi da contributi 2024*	*Costi da contributi DI CUI SOCIO-SAN*

RICOPIA

50201020010010	4.20.10.10.020.010.10.000	Acquisto di prestazioni di farmaceutica da farmacie ubicate nel proprio territorio (Farmaceutica convenzionata ex art. 8, c. 2, D. Lgs. 502/92): Farmaci	€.	495,867,550	478,710,111	*(17,157,439)*	119,677,527	119,677,528	119,677,528	119,677,528			1,890,000	
50201020010020	4.20.10.10.020.010.20.000	Acquisto di prestazioni di farmaceutica da farmacie ubicate in altre province lombarde (Farmaceutica convenzionata ex art. 8, c. 2, D. Lgs. 502/92): Farmaci	€.	11,752,978	11,752,978	*0*	2,938,243	2,938,245	2,938,245	2,938,245				
50201020010030	4.20.10.10.020.010.21.000	Acquisti di servizi sanitari per farmaceutica: da strutture pubbliche ubicate nel proprio territorio: ASST/Fondazioni pubbliche	€.	0	0	*0*	0	0	0	0	0	0	0	0
50201020010040	4.20.10.10.020.010.22.000	Acquisti di servizi sanitari per farmaceutica: da strutture pubbliche ubicate in altre province della Regione: ATS/ASST/Fondazioni pubbliche	€.	0	0	*0*	0	0	0	0	0	0	0	0
50201020010050	4.20.10.10.020.010.30.000	Acquisto di prestazioni di farmaceutica da farmacie ubicate fuori regione (Farmaceutica convenzionata ex art. 8, c. 2, D. Lgs. 502/92): Farmaci (Mobilità passiva in compensazione)	€.	4,390,662	4,390,662	*0*	1,097,664	1,097,666	1,097,666	1,097,666				
50201020020010	4.20.10.10.020.020.10.000	Acquisto di prestazioni di farmaceutica da farmacie ubicate nel proprio territorio (Farmaceutica convenzionata ex art. 8, c. 2, D. Lgs. 502/92): Galenici	€.	454,816	454,816	*0*	113,704	113,704	113,704	113,704				
50201020020020	4.20.10.10.020.020.20.000	Acquisto di prestazioni di farmaceutica da farmacie ubicate in altre province lombarde (Farmaceutica convenzionata ex art. 8, c. 2, D. Lgs. 502/92): Galenici	€.	297,696	297,696	*0*	74,424	74,424	74,424	74,424				
50201020030010	4.20.10.10.020.030.10.000	Acquisto di prestazioni di farmaceutica da farmacie ubicate nel proprio territorio (Farmaceutica convenzionata ex art. 8, c. 2, D. Lgs. 502/92): Ossigeno	€.	1,241,912	1,241,912	*0*	310,478	310,478	310,478	310,478				
50201020030020	4.20.10.10.020.030.20.000	Acquisto di prestazioni di farmaceutica da farmacie ubicate in altre province lombarde (Farmaceutica convenzionata ex art. 8, c. 2, D. Lgs. 502/92): Ossigeno	€.	45,256	45,256	*0*	11,314	11,314	11,314	11,314				
50201020040010	4.20.10.10.020.040.10.000	Acquisto di prestazioni di farmaceutica da farmacie rurali	€.	129,908	132,926	*3,018*	33,230	33,232	33,232	33,232				
50201020040020	4.20.10.10.020.040.20.000	Indennità farmacie rurali	€.	0	0	*0*								
50201020050000	4.20.10.10.020.050.10.000	Contributi ENPAF per acquisto di prestazioni di farmaceutica (Farmaceutica convenzionata ex art. 8, c. 2, D. Lgs. 502/92)	€.	8,018,518	8,018,518	*0*	2,004,628	2,004,630	2,004,630	2,004,630				
50201020060010	4.20.10.10.020.090.10.000	Altri contributi relativi alle prestazioni di farmaceutica Convenzionata	€.	248,820	227,958	*(20,862)*	56,988	56,990	56,990	56,990				
50201020060020	4.20.10.10.020.900.90.000	REGIONE: Mobilità attiva Farmaceutica da contabilizzare a costo)	€.	10,709,591	10,709,591	*0*	2,677,397	2,677,398	2,677,398	2,677,398				
50201030000000	4.20.10.10.030.000.00.000	**B.2.A.3) Acquisti di servizi sanitari per assistenza specialistica ambulatoriale - Totale**	€.	***937,732,176***	***939,554,296***	***1,822,120***	***234,888,562***	***234,888,578***	***234,888,578***	***234,888,578***	***0***	***0***	***0***	***0***

COD_COGE_NI	*COD_COGE_old*	*Descrizione*		*Prechiusura al 3° trimestre 2023*	*Preventivo al 31/12/2024*	*Variazione*	*Budget primo trimestre 2024*	*Budget secondo trimestre 2024*	*Budget terzo trimestre 2024*	*Budget al quarto trimestre 2024*	*Costi da utilizzo contributi 2024*	*Costi da utilizzo contributi DI CUI SOCIO-SAN*	*Costi da contributi 2024*	*Costi da contributi DI CUI SOCIO-SAN*
50201030010000	4.20.10.10.030.010.10.010	Acquisto di prestazioni ambulatoriali da strutture pubbliche ubicate nel proprio territorio: ASST/ATS/Fondazioni pubbliche	€.	419,013,314	419,013,314	0	104,753,327	104,753,329	104,753,329	104,753,329	0	0	0	0
50201030010010	4.20.10.10.030.010.10.011	Acquisto di prestazioni ambulatoriali da strutture pubbliche ubicate nel proprio territorio: ASST/ATS/Fondazioni pubbliche) - escluso PS non seguito da ricovero	€.	361,990,662	361,990,662	*0*	90,497,664	90,497,666	90,497,666	90,497,666				
50201030010020	4.20.10.10.030.010.10.012	Acquisto di prestazioni di pronto soccorso non seguite da ricovero di strutture pubbliche ubicate nel proprio territorio: ASST/ATS/Fondazioni pubbliche	€.	57,022,652	57,022,652	*0*	14,255,663	14,255,663	14,255,663	14,255,663				
50201030020000	4.20.10.10.030.010.10.020	Acquisto di prestazioni ambulatoriali da strutture pubbliche ubicate nel proprio territorio: altri soggetti pubblici	€.	0	0	0	0	0	0	0	0	0	0	0
50201030020010	4.20.10.10.030.010.10.021	Acquisto di prestazioni ambulatoriali da strutture pubbliche ubicate nel proprio territorio: altri soggetti pubblici) - escluso PS non seguito da ricovero	€.	0	0	*0*								
50201030020020	4.20.10.10.030.010.10.022	Acquisto di prestazioni di pronto soccorso non seguite da ricovero di strutture pubbliche ubicate nel proprio territorio: altri soggetti pubblici	€.	0	0	*0*								
50201030030000	4.20.10.10.030.010.10.030	Acquisto di prestazioni ambulatoriali in strutture pubbliche ubicate in altre province della Lombardia: ASST/ATS/Fondazioni pubbliche	€.	41,348,866	41,348,866	0	10,337,218	10,337,216	10,337,216	10,337,216	0	0	0	0
50201030030010	4.20.10.10.030.010.10.031	Acquisto di prestazioni ambulatoriali in strutture pubbliche ubicate in altre province della Lombardia: ASST/ATS/Fondazioni pubbliche) - escluso PS non seguito da ricovero	€.	34,415,017	34,415,017	*0*	8,603,755	8,603,754	8,603,754	8,603,754				
50201030030020	4.20.10.10.030.010.10.032	Acquisto di prestazioni di pronto soccorso non seguite da ricovero in strutture pubbliche ubicate in altre province della Lombardia: ASST/ATS/Fondazioni pubbliche	€.	6,933,849	6,933,849	*0*	1,733,463	1,733,462	1,733,462	1,733,462				
50201030040000	4.20.10.10.030.010.10.050	Acquisto di prestazioni ambulatoriali in strutture pubbliche ubicate in altre province della Lombardia: altri soggetti pubblici	€.	0	0	0	0	0	0	0	0	0	0	0
50201030040010	4.20.10.10.030.010.10.051	Acquisto di prestazioni ambulatoriali in strutture pubbliche ubicate in altre province della Lombardia: altri soggetti pubblici) - escluso PS non seguito da ricovero	€.	0	0	*0*								
50201030040020	4.20.10.10.030.010.10.052	Acquisto di prestazioni di pronto soccorso non seguite da ricovero in strutture pubbliche ubicate in altre province della Lombardia: altri soggetti pubblici	€.	0	0	*0*								
50201030050000	4.20.10.10.030.010.20.010	Acquisto di prestazioni ambulatoriali da strutture private ubicate nel proprio territorio: IRCCS privati	€.	199,635,436	200,835,436	1,200,000	50,208,859	50,208,859	50,208,859	50,208,859	0	0	0	0
50201030050010	4.20.10.10.030.010.20.011	Acquisto di prestazioni ambulatoriali da strutture private ubicate nel proprio territorio: IRCCS privati) - escluso PS non seguito da ricovero	€.	183,887,284	185,087,284	*1,200,000*	46,271,821	46,271,821	46,271,821	46,271,821				
50201030050020	4.20.10.10.030.010.20.012	Acquisto di prestazioni di pronto soccorso non seguite da ricovero da strutture private ubicate nel proprio territorio: IRCCS privati	€.	15,748,152	15,748,152	*0*	3,937,038	3,937,038	3,937,038	3,937,038				
50201030060000	4.20.10.10.030.010.20.020	Acquisto di prestazioni ambulatoriali da strutture private ubicate nel proprio territorio: ospedali classificati	€.	0	0	0	0	0	0	0	0	0	0	0
50201030060010	4.20.10.10.030.010.20.021	Acquisto di prestazioni ambulatoriali da strutture private ubicate nel proprio territorio: ospedali classificati) - escluso PS non seguito da ricovero	€.	0	0	*0*								
50201030060020	4.20.10.10.030.010.20.022	Acquisto di prestazioni di pronto soccorso non seguite da ricovero da strutture private ubicate nel proprio territorio: Ospedali classificati	€.	0	0	*0*								
50201030070000	4.20.10.10.030.010.20.030	Acquisto di prestazioni ambulatoriali da strutture private ubicate nel proprio territorio: case di cura private	€.	36,112,557	36,112,557	0	9,028,137	9,028,140	9,028,140	9,028,140	0	0	0	0
50201030070010	4.20.10.10.030.010.20.031	Acquisto di prestazioni ambulatoriali da strutture private ubicate nel proprio territorio: case di cura private) - escluso PS non seguito da ricovero	€.	33,052,915	33,052,915	*0*	8,263,228	8,263,229	8,263,229	8,263,229				
50201030070020	4.20.10.10.030.010.20.032	Acquisto di prestazioni di pronto soccorso non seguite da ricovero da strutture private ubicate nel proprio territorio: case di cura private	€.	3,059,642	3,059,642	*0*	764,909	764,911	764,911	764,911				
50201030080000	4.20.10.10.030.010.20.040	Acquisto di prestazioni ambulatoriali da strutture private ubicate nel proprio territorio: strutture accreditate	€.	73,431,694	73,431,694	0	18,357,922	18,357,924	18,357,924	18,357,924	0	0	0	0
50201030080010	4.20.10.10.030.010.20.041	Acquisto di prestazioni ambulatoriali da strutture private ubicate nel proprio territorio: strutture accreditate) - escluso PS non seguito da ricovero	€.	73,431,694	73,431,694	*0*	18,357,922	18,357,924	18,357,924	18,357,924				

131

50201030080020	4.20.10.10.030.010.20.042	Acquisto di prestazioni di pronto soccorso non seguite da ricovero da strutture private ubicate nel proprio territorio: strutture accreditate	€.	0	0	0										
50201030080030	4.20.10.10.030.010.20.043	(acquisto di prestazioni ambulatoriali da strutture private ubicate nel proprio territorio: strutture accreditate) - Mobilità Internazionale	€.	0	0	0										
50201030090000	4.20.10.10.030.010.20.110	Acquisto di prestazioni ambulatoriali in strutture private ubicate in altre province della Lombardia: IRCCS privati	€.	3,733,101	3,733,101	0	933,276	933,275	933,275	933,275	0	0	0	0		
50201030090010	4.20.10.10.030.010.20.111	Acquisto di prestazioni ambulatoriali in strutture private ubicate in altre province della Lombardia: IRCCS privati - escluso PS non seguito da ricovero	€.	3,733,101	3,733,101	0	933,276	933,275	933,275	933,275						
50201030090020	4.20.10.10.030.010.20.112	Acquisto di prestazioni di pronto soccorso non seguite da ricovero in strutture private ubicate in altre province della Lombardia: IRCCS privati	€.	0	0	0										
50201030100000	4.20.10.10.030.010.20.120	Acquisto di prestazioni ambulatoriali in strutture private ubicate in altre province della Lombardia: ospedali classificati	€.	848,880	848,880	0	212,220	212,220	212,220	212,220	0	0	0	0		
50201030100010	4.20.10.10.030.010.20.121	Acquisto di prestazioni ambulatoriali in strutture private ubicate in altre province della Lombardia: ospedali classificati - escluso PS non seguito da ricovero	€.	848,880	848,880	0	212,220	212,220	212,220	212,220						
50201030100020	4.20.10.10.030.010.20.122	Acquisto di prestazioni di pronto soccorso non seguite da ricovero in strutture private ubicate in altre province della Lombardia: ospedali classificati	€.	0	0	0										
50201030110000	4.20.10.10.030.010.20.130	Acquisto di prestazioni ambulatoriali in strutture private ubicate in altre province della Lombardia: case di cura private	€.	22,144,418	22,144,418	0	5,536,103	5,536,105	5,536,105	5,536,105	0	0	0	0		
50201030110010	4.20.10.10.030.010.20.131	Acquisto di prestazioni ambulatoriali in strutture private ubicate in altre province della Lombardia: case di cura private - escluso PS non seguito da ricovero	€.	22,144,418	22,144,418	0	5,536,103	5,536,105	5,536,105	5,536,105						
50201030110020	4.20.10.10.030.010.20.132	Acquisto di prestazioni di pronto soccorso non seguite da ricovero in strutture private ubicate in altre province della Lombardia: case di cura private	€.	0	0	0										
50201030120000	4.20.10.10.030.010.20.140	Acquisto di prestazioni ambulatoriali in strutture private ubicate in altre province della Lombardia: strutture accreditate	€.	22,091,368	22,091,368	0	5,522,842	5,522,842	5,522,842	5,522,842	0	0	0	0		
50201030120010	4.20.10.10.030.010.20.141	Acquisto di prestazioni ambulatoriali in strutture private ubicate in altre province della Lombardia: strutture accreditate - escluso PS non seguito da ricovero	€.	22,091,368	22,091,368	0	5,522,842	5,522,842	5,522,842	5,522,842						
50201030120020	4.20.10.10.030.010.20.142	Acquisto di prestazioni di pronto soccorso non seguite da ricovero in strutture private ubicate in altre province della Lombardia: strutture accreditate	€.	0	0	0										
50201030120011	4.20.10.10.030.010.20.143	(acquisto di prestazioni ambulatoriali in strutture private - "RISTORI")	€.	0	0	0										
50201030130000	4.20.10.10.030.010.30.010	Acquisto di prestazioni ambulatoriali in strutture ubicate fuori Regione (mobilità passiva in compensazione)	€.	20,827,053	20,827,053	0	5,206,764	5,206,763	5,206,763	5,206,763	0	0	0	0		
50201030130010	4.20.10.10.030.010.30.011	Acquisto di prestazioni ambulatoriali in strutture ubicate fuori Regione (mobilità passiva in compensazione) - escluso PS non seguito da ricovero	€.	20,827,053	20,827,053	0	5,206,764	5,206,763	5,206,763	5,206,763						
50201030130020	4.20.10.10.030.010.30.012	Acquisto di restazioni di pronto soccorso non seguite da ricovero in strutture ubicate fuori Regione (mobilità passiva in compensazione)	€.	0	0	0										
50201030140000	4.20.10.10.030.020.10.010	Assistenza medico specialistica convenzionata interna (SUMAI)	€.	135,000	130,000	(5,000)	32,500	32,500	32,500	32,500						
50201030150010	4.20.10.10.030.030.10.010	Prestazioni di "screening" in strutture pubbliche ubicate nel proprio territorio: ASST/ATS/Fondazioni pubbliche	€.	5,896,703	5,896,703	0	1,474,175	1,474,176	1,474,176	1,474,176						
50201030150020	4.20.10.10.030.030.10.020	Prestazioni di "screening" in strutture pubbliche ubicate nel proprio territorio: altri soggetti pubblici	€.	0	0	0										
50201030150030	4.20.10.10.030.030.10.030	Prestazioni di "screening" in strutture pubbliche ubicate in altre province della Lombardia: ASST/ATS/Fondazioni pubbliche	€.	9,845	9,845	0	2,462	2,461	2,461	2,461						
50201030150050	4.20.10.10.030.030.20.010	Prestazioni di "screening" in strutture private ubicate nel proprio territorio: IRCCS privati	€.	1,721,352	1,721,352	0	430,338	430,338	430,338	430,338						
50201030150060	4.20.10.10.030.030.20.020	Prestazioni di "screening" in strutture private ubicate nel proprio territorio: ospedali classificati	€.	0	0	0										
50201030150070	4.20.10.10.030.030.20.030	Prestazioni di "screening" in strutture private ubicate nel proprio territorio: case di cura private	€.	192,719	192,719	0	48,179	48,180	48,180	48,180						
50201030150080	4.20.10.10.030.030.20.040	Prestazioni di "screening" in strutture private ubicate nel proprio territorio: strutture accreditate	€.	0	0	0										
50201030160010	4.20.10.10.030.030.20.110	Prestazioni di "screening" in strutture private ubicate in altre province della Lombardia: IRCCS privati	€.	2,835	2,835	0	708	709	709	709						
50201030160030	4.20.10.10.030.030.20.130	Prestazioni di "screening" in strutture private ubicate in altre province della Lombardia: case di cura private	€.	2,090	2,090	0	521	523	523	523						
50201030160040	4.20.10.10.030.030.20.140	Prestazioni di "screening" in strutture private ubicate in altre province della Lombardia: strutture accreditate	€.	159	159	0	39	40	40	40						
50201030170010	4.20.10.10.030.040.10.010	Acquisto di prestazioni di Neuro-psichiatria Infantile (Uonpia) in strutture pubbliche ubicate nel proprio territorio: ASST/ATS/Fondazioni pubbliche	€.	14,342,667	15,297,085	954,418	3,824,272	3,824,271	3,824,271	3,824,271						
50201030170020	4.20.10.10.030.040.10.020	Acquisto di prestazioni di Neuro-psichiatria Infantile (Uonpia) in strutture pubbliche ubicate nel proprio territorio: altri soggetti pubblici	€.	0	0	0										
50201030170030	4.20.10.10.030.040.10.030	Acquisto di prestazioni di Neuro-psichiatria Infantile (Uonpia) in strutture pubbliche ubicate in altre province della Lombardia: ASST/ATS/Fondazioni pubbliche	€.	1,673,226	887,000	(786,226)	221,750	221,750	221,750	221,750						
50201030170031	4.20.10.10.030.040.10.031	(acquisto prestazioni per progettualità di Neuro-psichiatria Infantile da pubblico)	€.	4,587,000	4,587,000	0	1,146,750	1,146,750	1,146,750	1,146,750						
50201030170040	4.20.10.10.030.040.10.040	Acquisto di prestazioni di Neuro-psichiatria Infantile (Uonpia) in strutture pubbliche ubicate in altre province della Lombardia: altri soggetti pubblici	€.	0	0	0										
50201030170050	4.20.10.10.030.040.20.010	(acquisto di prestazioni di Neuro-psichiatria Infantile (Uonpia) in strutture private ubicate nel proprio territorio: ambulatoriale – da Privati a contratto)	€.	422,044	1,220,775	798,731	305,193	305,194	305,194	305,194						
50201030170060	4.20.10.10.030.040.20.020	(acquisto di prestazioni di Neuro-psichiatria Infantile (Uonpia) in strutture private ubicate nel proprio territorio: semiresidenziale – da Privati a contratto)	€.		1,829,010	1,829,010	457,251	457,253	457,253	457,253						
50201030170070	4.20.10.10.030.040.20.030	(acquisto di prestazioni di Neuro-psichiatria Infantile (Uonpia) in strutture private ubicate nel proprio territorio: residenziale – da Privati a contratto)	€.	0	3,100,215	3,100,215	775,053	775,054	775,054	775,054						
50201030170080	4.20.10.10.030.040.20.040	(acquisto prestazioni di Neuro-psichiatria Infantile (Uonpia) in strutture private non a contratto ubicate nel proprio territorio)	€.	7,541,411	50,000	(7,491,411)	12,500	12,500	12,500	12,500						
50201030170090	4.20.10.10.030.040.20.110	(acquisto di prestazioni di Neuro-psichiatria Infantile (Uonpia) in strutture private ubicate in altre province lombarde: ambulatoriale – da Privati a contratto)	€.	0	569,531	569,531	142,382	142,383	142,383	142,383						

132

50201030170100	4.20.10.10.030.040.20.120	(acquisto di prestazioni di Neuro-psichiatria Infantile (Uonpia) in strutture private ubicate in altre province lombarde: semiresidenziale – da Privati a contratto)	€.	0	401,778	*401,778*	100,443	100,445	100,445	100,445				
50201030170110	4.20.10.10.030.040.20.130	(acquisto di prestazioni di Neuro-psichiatria Infantile (Uonpia) in strutture private ubicate in altre province lombarde: residenziale – da Privati a contratto)	€.	0	5,932,096	*5,932,096*	1,483,024	1,483,024	1,483,024	1,483,024				
50201030170120	4.20.10.10.030.040.20.140	(acquisto prestazioni di Neuro-psichiatria Infantile (Uonpia) in strutture private non a contratto ubicate in altre province lombarde)	€.	4,946,026	160,000	*(4,786,026)*	40,000	40,000	40,000	40,000				
50201030170125	4.20.10.10.030.040.20.150	(acquisto di prestazioni di Neuro-psichiatria Infantile (Uonpia) in strutture private - "RISTORI")	€.	0	0	*0*								
50201030170130	4.20.10.10.030.040.30.010	Acquisto di prestazioni di Neuro-psichiatria Infantile (Uonpia) in strutture private ubicate fuori regione (mobilità passiva non in compensazione)	€.	5,017,773	5,122,777	*105,004*	1,280,695	1,280,694	1,280,694	1,280,694				
50201030180000	4.20.10.10.030.900.90.900	REGIONE: Mobilità attiva Specialistica, Screening, NPI privato da contabilizzare a costo)	€.	52,054,639	52,054,639	0	13,013,659	13,013,660	13,013,660	13,013,660	0	0	0	0
50201030180010	4.20.10.10.030.900.90.901	REGIONE: Mobilità attiva Specialistica, Screening, NPI privato da contabilizzare a costo) - escluso PS non seguito da ricovero	€.	50,783,310	50,783,310	*0*	12,695,826	12,695,828	12,695,828	12,695,828				
50201030180020	4.20.10.10.030.900.90.902	REGIONE: Mobilità attiva prestazioni di pronto soccorso non seguite da ricovero - da privato per cittadini non residenti - Extraregione (mobilità attiva in compensazione)	€.	1,271,329	1,271,329	*0*	317,833	317,832	317,832	317,832				
50201040000000	4.20.10.10.040.000.00.000	**B.2.A.4) Acquisti di servizi sanitari per assistenza riabilitativa - Totale**	€.	**43,537,984**	*43,537,984*	*0*	*10,884,496*	*10,884,496*	*10,884,496*	*10,884,496*	-	-	-	-

COD_COGE_NI	COD_COGE_old	Descrizione		Prechiusura al 3° trimestre 2023	Preventivo al 31/12/2024	Variazione	Budget primo trimestre 2024	Budget secondo trimestre 2024	Budget terzo trimestre 2024	Budget al quarto trimestre 2024	Costi da utilizzo contributi 2024	Costi da utilizzo contributi DI CUI SOCIO-SAN	Costi da contributi 2024	Costi da contributi DI CUI SOCIO-SAN
50201040010010	4.20.10.10.040.005.10.000	Acquisti di servizi sanitari per assistenza riabilitativa da strutture pubbliche ubicate nel proprio territorio: ASST/Fondazioni pubbliche	€.	0	0	*0*	0	0	0	0	0	0	0	0
50201040010020	4.20.10.10.040.005.20.000	Acquisti di servizi sanitari per assistenza riabilitativada strutture pubbliche ubicate in altre province della Regione: ATS/ASST/Fondazioni pubbliche	€.	0	0	*0*	0	0	0	0	0	0	0	0
50201040020010	4.20.10.10.040.010.10.000	Acquisto di prestazioni socio sanitarie integrate da strutture ubicate nel proprio territorio da servizi di riabilizazione territoriale extraospedaliera pubblici	€.	9,866,872	9,866,872	*0*	2,466,718	2,466,718	2,466,718	2,466,718				
50201040020020	4.20.10.10.040.010.20.000	Acquisto di prestazioni socio sanitarie integrate da strutture ubicate in altre province della Regione da servizi di riabilizazione territoriale extraospedaliera pubblici	€.	45,758	45,758	*0*	11,440	11,440	11,439	11,439				
50201040020030	4.20.10.10.040.010.30.000	Acquisto di prestazioni socio sanitarie integrate da strutture ubicate fuori Regione da I.D.R. extraosp. Art.26 €.833/78 pubblici (non soggetto a compensazione)	€.	0	0	*0*								
50201040030010	4.20.10.10.040.020.10.000	Acquisto di prestazioni socio sanitarie integrate da strutture ubicate nel proprio territorio da servizi di riabilizazione territoriale extraospedaliera privati	€.	32,256,076	32,256,076	*0*	8,064,019	8,064,019	8,064,019	8,064,019				
50201040030020	4.20.10.10.040.020.20.000	Acquisto di prestazioni socio sanitarie integrate da strutture ubicate in altre province della Regione da servizi di riabilizazione territoriale extraospedaliera privati	€.	1,119,278	1,119,278	*0*	279,819	279,819	279,820	279,820				
50201040030025	4.20.10.10.040.020.25.000	(acquisto di prestazioni socio sanitarie integrate da strutture ubicate all'interno della Regione - servizi di riabilitazione territoriale extraospedaliera - non intercompany - "RISTORI")	€.	0	0	*0*								
50201040030030	4.20.10.10.040.020.30.000	Acquisto di prestazioni socio sanitarie integrate da strutture ubicate fuori Regione da I.D.R. extraosp. Art.26 L.833/78 privati	€.	250,000	250,000	*0*	62,500	62,500	62,500	62,500				
50201050000000	4.20.10.10.050.000.00.000	**B.2.A.5) Acquisti servizi sanitari per assistenza integrativa e protesica - Totale**	€.	**55,085,711**	***55,085,711***	***0***	***13,771,421***	***13,771,430***	***13,771,430***	***13,771,430***	-	-	-	-

COD_COGE_NI	COD_COGE_old	Descrizione		Prechiusura al 3° trimestre 2023	Preventivo al 31/12/2024	Variazione	Budget primo trimestre 2024	Budget secondo trimestre 2024	Budget terzo trimestre 2024	Budget al quarto trimestre 2024	Costi da utilizzo contributi 2024	Costi da utilizzo contributi DI CUI SOCIO-SAN	Costi da contributi 2024	Costi da contributi DI CUI SOCIO-SAN
50201050010010	4.20.10.10.050.010.00.000	Acquisto di prestazioni di farmaceutica da farmacie ubicate nel proprio territorio (Farmaceutica convenzionata ex art. 8, c. 2, D. Lgs. 502/92): Protesica	€.	97,848	97,848	*0*	24,462	24,462	24,462	24,462				
50201050010020	4.20.10.10.050.020.00.000	Acquisto di prestazioni di farmaceutica da farmacie ubicate in altre province lombarde (Farmaceutica convenzionata ex art. 8, c. 2, D. Lgs. 502/92): Protesica	€.	79,544	79,544	*0*	19,886	19,886	19,886	19,886				
50201050010030	4.20.10.10.050.030.00.000	Acquisto di prestazioni di farmaceutica da farmacie ubicate fuori regione (Farmaceutica convenzionata ex art. 8, c. 2, D. Lgs. 502/92): Protesica	€.	0	0	*0*								
50201050020010	4.20.10.10.050.110.00.000	Acquisto di prestazioni di farmaceutica da farmacie ubicate nel proprio territorio (Farmaceutica convenzionata ex art. 8, c. 2, D. Lgs. 502/92): Dietetica	€.	1,041,840	812,414	*(229,426)*	203,102	203,104	203,104	203,104				
50201050020020	4.20.10.10.050.120.00.000	Acquisto di prestazioni di farmaceutica da farmacie ubicate in altre province lombarde (Farmaceutica convenzionata ex art. 8, c. 2, D. Lgs. 502/92): Dietetica	€.	58,164	58,164	*0*	14,541	14,541	14,541	14,541				
50201050020030	4.20.10.10.050.130.00.000	Acquisto di prestazioni di farmaceutica da farmacie ubicate fuori regione (Farmaceutica convenzionata ex art. 8, c. 2, D. Lgs. 502/92): Dietetica	€.	0	0	*0*								
50201050020040	4.20.10.10.050.150.00.000	Acquisto di prestazioni di farmaceutica da farmacie ubicate nel proprio territorio (Farmaceutica convenzionata ex art. 8, c. 2, D. Lgs. 502/92): Diabetica	€.	0	0	*0*								
50201050020060	4.20.10.10.050.154.00.000	Acquisto di prestazioni di farmaceutica da farmacie ubicate fuori regione (Farmaceutica convenzionata ex art. 8, c. 2, D. Lgs. 502/92): Diabetica	€.	0	0	*0*								
50201050030010	4.20.10.10.050.210.00.000	Assistenza Integrativa (Dietetica) non erogata tramite Farmaceutica Convenzionata - Negozi non WebCare - (ex art. 8, c. 2, D.Lgs. 502/92)	€.	13,535,802	13,535,802	*0*	3,383,949	3,383,951	3,383,951	3,383,951				
50201050030020	4.20.10.10.050.215.00.000	Assistenza Integrativa (Dietetica) non erogata tramite Farmaceutica Convenzionata - WEBCARE -(ex art. 8, c. 2, D.Lgs. 502/92)	€.	4,519,445	4,519,445	*0*	1,129,862	1,129,861	1,129,861	1,129,861				
50201050030030	4.20.10.10.050.220.00.000	Assistenza Integrativa Ausili per Diabetici) non erogata tramite Farmaceutica Convenzionata (ex art. 8, c. 2, D.Lgs. 502/92)	€.	11,837,518	11,837,518	*0*	2,959,378	2,959,380	2,959,380	2,959,380				
50201050030040	4.20.10.10.050.225.00.000	(Assistenza Integrativa - "RISTORI")	€.	0	0	*0*								
50201050040010	4.20.10.10.050.310.00.000	Assistenza Protesica non erogata tramite Farmaceutica Convenzionata (ex art. 8, c. 2, D.Lgs. 502/92) c.d. protesica "Maggiore"	€.	0	0	*0*								
50201050040020	4.20.10.10.050.320.00.000	Assistenza Protesica non erogata tramite Farmaceutica Convenzionata (ex art. 8, c. 2, D.Lgs. 502/92) c.d. protesica "Minore")	€.	17,485,044	17,714,470	*229,426*	4,428,616	4,428,618	4,428,618	4,428,618				
50201050050010	4.20.10.10.050.332.00.000	Acquisto di prestazioni relative all'Assistenza Integrativa - Nutrizione Artificiale Enterale	€.	0	0	*0*								

BOZZA

50201050050020	4.20.10.10.050.334.00.000	Acquisto di prestazioni relative all'Assistenza Integrativa (SOLO Servizio Distributivo da privato)	€.	0	0	0										
50201050060010	4.20.10.10.050.336.00.000	Acquisto di prestazioni relative all'Assistenza Protesica (SOLO Servizio Distributivo da privato)	€.	0	0	0										
50201050060020	4.20.10.10.050.400.00.000	Acquisto di prestazioni relative all'Assistenza Protesica Extraregione	€.	0	0	0										
50201050060030	4.20.10.10.050.410.00.000	(Acquisto di prestazioni relative all'Assistenza Protesica da privato - "RISTORI")	€.	0	0	0										
50201050070000	4.20.10.10.050.450.00.000	Acquisto di prestazioni relative all'Assistenza Integrativa Extraregione	€.	0	0	0										
50201050080010	4.20.10.10.050.460.00.000	Acquisto di prestazioni relative all'Assistenza Integrativa da strutture pubbliche ubicate nel proprio territorio: ATS/ASST/Fondazioni pubbliche	€.	0	0	0										
50201050080020	4.20.10.10.050.470.00.000	Acquisto di prestazioni relative all'Assistenza Integrativa da strutture pubbliche ubicate in altre province della Regione: ATS/ASST/Fondazioni pubbliche	€.	6,430,506	6,430,506	0	1,607,625	1,607,627	1,607,627	1,607,627						
50201050080030	4.20.10.10.050.480.00.000	Acquisto di prestazioni relative all'Assistenza Integrativa da altre strutture pubbliche della Regione	€.	0	0	0										
50201050080040	4.20.10.10.050.490.00.000	Acquisto di prestazioni relativa all'Assistenza Integrativa da altri soggetti pubblici della Regione	€.	0	0	0										
50201050090010	4.20.10.10.050.500.00.000	Acquisto di prestazioni relativa all'Assistenza Integrativa in strutture ubicate fuori Regione	€.	0	0	0										
50201050100010	4.20.10.10.050.510.00.000	Acquisto di prestazioni relativa all'Assistenza Protesica da strutture pubbliche ubicate nel proprio territorio: ATS/ ASST/Fondazioni pubbliche	€.	0	0	0										
50201050100020	4.20.10.10.050.520.00.000	Acquisto di prestazioni relative all'Assistenza Protesica da strutture pubbliche ubicate in altre province della Regione: ATS/ASST/Fondazioni pubbliche	€.	0	0	0										
50201050100030	4.20.10.10.050.530.00.000	Acquisto di prestazioni relative all'Assistenza Protesica da altre strutture pubbliche della Regione	€.	0	0	0										
50201050100040	4.20.10.10.050.540.00.000	Acquisto di prestazioni relativa all'Assistenza Protesica da altri soggetti pubblici della Regione	€.	0	0	0										
50201050100050	4.20.10.10.050.550.00.000	Acquisto di prestazioni relative all'Assistenza Protesica in strutture ubicate fuori Regione	€.	0	0	0										
50201060000000	4.20.10.10.060.000.00.000	**B.2.A.6) Acquisti servizi sanitari per assistenza ospedaliera - Totale**	€.	**2,036,450,750**	***2,036,450,750***	***0***	***509,112,686***	***509,112,688***	***509,112,688***	***509,112,688***	-	-	-	-		

COD_COGE_NI	*COD_COGE_old*	*Descrizione*		*Prechiusura al 3° trimestre 2023*	*Preventivo al 31/12/2024*	*Variazione*	*Budget primo trimestre 2024*	*Budget secondo trimestre 2024*	*Budget terzo trimestre 2024*	*Budget al quarto trimestre 2024*	*Costi da utilizzo contributi 2024*	*Costi da utilizzo contributi DI CUI SOCIO-SAN*	***Costi da contributi 2024***	***Costi da contributi DI CUI SOCIO-SAN***
50201060010010	4.20.10.10.060.010.10.000	Acquisto di Drg da strutture pubbliche ubicate nel proprio territorio: ASST/Fondazioni pubbliche	€.	883,554,802	883,554,802	0	220,888,699	220,888,701	220,888,701	220,888,701				
50201060010030	4.20.10.10.060.010.30.000	Acquisto di Drg da strutture pubbliche ubicate in altre province della Lombardia: ATS/ASST/Fondazioni pubbliche	€.	106,019,441	106,019,441	0	26,504,861	26,504,860	26,504,860	26,504,860				
50201060010040	4.20.10.10.060.010.40.000	Acquisto di Drg da strutture pubbliche ubicate in altre province della Lombardia: altri soggetti pubblici	€.	0	0	0								
50201060010050	4.20.10.10.060.010.80.000	Acquisto di Drg da strutture pubbliche ubicate fuori Regione (mobilità passiva in compensazione)	€.	97,904,589	97,904,589	0	24,476,148	24,476,147	24,476,147	24,476,147				
50201060020010	4.20.10.10.060.020.10.000	Acquisto di Drg da erogatori privati ubicati nel proprio territorio: IRCCS privati	€.	449,005,645	449,005,645	0	112,251,412	112,251,411	112,251,411	112,251,411				
50201060020020	4.20.10.10.060.020.20.000	Acquisto di Drg da erogatori privati ubicati nel proprio territorio: ospedali classificati	€.	0	0	0								
50201060020030	4.20.10.10.060.020.30.000	Acquisto di Drg da erogatori privati ubicati nel proprio territorio: case di cura private	€.	70,602,445	70,602,445	0	17,650,612	17,650,611	17,650,611	17,650,611				
50201060020040	4.20.10.10.060.020.35.000	Acquisto di Drg da altri privati ubicati nel proprio territorio	€.	0	0	0								
50201060020050	4.20.10.10.060.020.40.000	Acquisto di Drg da erogatori privati ubicati in altre province della Lombardia: IRCCS privati	€.	18,754,814	18,754,814	0	4,688,702	4,688,704	4,688,704	4,688,704				
50201060020060	4.20.10.10.060.020.50.000	Acquisto di Drg da erogatori privati ubicati in altre province della Lombardia: ospedali classificati	€.	5,487,554	5,487,554	0	1,371,887	1,371,889	1,371,889	1,371,889				
50201060020070	4.20.10.10.060.020.60.000	Acquisto di Drg da erogatori privati ubicati in altre province della Lombardia: case di cura private	€.	74,157,840	74,157,840	0	18,539,460	18,539,460	18,539,460	18,539,460				
50201060020080	4.20.10.10.060.020.65.000	Acquisto di Drg da altri privati ubicati in altre province della Lombardia	€.	0	0	0								
50201060020090	4.20.10.10.060.020.75.000	(acquisto di Drg da privati - "RISTORI")	€.	0	0	0								
50201060030010	4.20.10.10.060.900.10.000	REGIONE: Mobilità attiva Ricoveri privato da contabilizzare a costo)	€.	330,963,620	330,963,620	0	82,740,905	82,740,905	82,740,905	82,740,905				
50201060030050	4.20.10.10.060.900.45.000	REGIONE: Funzioni non tariffate altri privati + Altro - Ricoveri)	€.	0	0	0	0	0	0	0	0	0	0	0
50201060030060	4.20.10.10.060.900.50.000	(acquisto di DRG da strutture private ubicate nel proprio territorio: strutture accreditate) - Mobilità Internazionale	€.	0	0	0								

50201070000000	4.20.10.10.070.000.00.000	**B.2.A.7) Acquisto prestazioni di psichiatria residenziale e semiresidenziale - Totale**	€.	**152,507,075**	**152,459,434**	***(47,641)***	**38,114,857**	**38,114,859**	**38,114,859**	**38,114,859**	-	-	-	-		

COD_COGE_NI	*COD_COGE_old*	*Descrizione*		*Prechiusura al 3° trimestre 2023*	*Preventivo al 31/12/2024*	*Variazione*	*Budget primo trimestre 2024*	*Budget secondo trimestre 2024*	*Budget terzo trimestre 2024*	*Budget al quarto trimestre 2024*	*Costi da utilizzo contributi 2024*	*Costi da utilizzo contributi DI CUI SOCIO-SAN*	***Costi da contributi 2024***	***Costi da contributi DI CUI SOCIO-SAN***
50201070010010	4.20.10.10.070.010.10.000	Acquisto di prestazioni di psichiatria in strutture pubbliche ubicate nel proprio territorio: ASST/Fondazioni pubbliche	€.	65,851,584	65,087,984	*(763,600)*	16,271,996	16,271,996	16,271,996	16,271,996				
50201070010030	4.20.10.10.070.010.30.000	Acquisto di prestazioni di psichiatria in strutture pubbliche ubicate in altre province lombarde: ATS/ASST/Fondazioni pubbliche	€.	643,900	1,407,500	*763,600*	351,875	351,875	351,875	351,875				
50201070010031	4.20.10.10.070.010.31.000	(acquisto prestazioni per progettualità psichiatria da pubblico)	€.	2,787,400	2,787,400	0	696,850	696,850	696,850	696,850				
50201070010040	4.20.10.10.070.010.40.000	Acquisto di prestazioni di psichiatria in strutture pubbliche ubicate in altre province lombarde: altri soggetti pubblici	€.	0	0	0								

PROGETTO

50201070020010	4.20.10.10.070.020.10.000	Acquisto di prestazioni di psichiatria in strutture private accreditate a contratto ubicate nel proprio territorio	€.	46,090,600	53,869,300	7,778,700	13,467,325	13,467,325	13,467,325	13,467,325				
50201070020020	4.20.10.10.070.020.20.000	Acquisto di prestazioni di psichiatria in strutture private accreditate a contratto ubicate in altre province lombarde	€.	28,924,002	21,791,274	(7,132,728)	5,447,817	5,447,819	5,447,819	5,447,819				
50201070020030	4.20.10.10.070.020.30.000	Acquisto di prestazioni di psichiatria in strutture private accreditate NON a contratto ubicate nel proprio territorio	€.	408,000	700,000	292,000	175,000	175,000	175,000	175,000				
50201070020031	4.20.10.10.070.020.31.000	(acquisto prestazioni per progettualità psichiatria da privato)	€.	218,353	218,353	0	54,589	54,588	54,588	54,588				
50201070020040	4.20.10.10.070.020.40.000	Acquisto di prestazioni di psichiatria in strutture private accreditate NON a contratto ubicate in altre province lombarde	€.	869,333	930,000	60,667	232,500	232,500	232,500	232,500				
50201070020045	4.20.10.10.070.020.45.000	(acquisto di prestazioni di psichiatria in strutture private accreditate ubicate all'interno della Regione - "RISTORI")	€.	0	0	0								
50201070020050	4.20.10.10.070.020.50.000	Acquisto di prestazioni di psichiatria in strutture private ubicate fuori regione (Mobilità passiva non soggetta a compensazione)	€.	6,713,903	5,667,623	(1,046,280)	1,416,905	1,416,906	1,416,906	1,416,906				
50201070020060	4.20.10.10.070.020.60.000	(acquisto di prestazioni di psichiatria in strutture private accreditate ubicate fuori Regione - "RISTORI")	€.	0	0	0								
50201080000000	4.20.10.10.080.000.00.000	**B.2.A.8) Acquisto prestazioni di distribuzione farmaci e File F - Totale**	€.	**754,683,242**	**799,019,485**	**44,336,243**	**199,754,863**	**199,754,874**	**199,754,874**	**199,754,874**	-	-	-	-

COD_COGE_NI	COD_COGE_old	Descrizione		Prechiusura al 3° trimestre 2023	Preventivo al 31/12/2024	Variazione	Budget primo trimestre 2024	Budget secondo trimestre 2024	Budget terzo trimestre 2024	Budget al quarto trimestre 2024	Costi da utilizzo contributi 2024	Costi da utilizzo contributi DI CUI SOCIO-SAN	Costi da contributi 2024	Costi da contributi DI CUI SOCIO-SAN
50201080010010	4.20.10.10.080.010.10.000	Acquisto farmaci file F da struture pubbliche ubicate nel proprio territorio: ASST/Fondazioni pubbliche	€.	357,164,731	398,096,636	40,931,905	99,524,159	99,524,159	99,524,159	99,524,159				
50201080010030	4.20.10.10.080.010.30.000	Acquisto farmaci file F da strutture pubbliche ubicate in altre province della Regione: ATS/ASST/Fondazioni pubbliche	€.	40,505,274	45,147,272	4,641,998	11,286,818	11,286,818	11,286,818	11,286,818				
50201080010040	4.20.10.10.080.010.40.000	Acquisto farmaci file F da strutture pubbliche ubicate in altre province della Regione: altri Enti pubblici	€.	0	0	0								
50201080010050	4.20.10.10.080.010.50.000	Acquisto farmaci file F da Istituti penitenziari (anche per il tramite di ASST/Fondazioni pubbliche	€.	1,396,734	1,556,803	160,069	389,200	389,201	389,201	389,201				
50201080010060	4.20.10.10.080.010.80.000	Acquisto farmaci file F fuori Regione (Mobilità passiva in compensazione)	€.	7,997,454	7,997,454	0	1,999,362	1,999,364	1,999,364	1,999,364				
50201080020010	4.20.10.10.080.020.10.000	Acquisto farmaci file F da erogatori privati ubicati nel proprio territorio: IRCCS privati	€.	136,801,114	135,758,450	(1,042,664)	33,939,611	33,939,613	33,939,613	33,939,613				
50201080020020	4.20.10.10.080.020.20.000	Acquisto farmaci file F da erogatori privati ubicati nel proprio territorio: ospedali classificati	€.	5,646,002	5,602,970	(43,032)	1,400,741	1,400,743	1,400,743	1,400,743				
50201080020030	4.20.10.10.080.020.30.000	Acquisto farmaci file F da erogatori privati ubicati nel proprio territorio: case di cura private	€.	3,738,570	3,710,076	(28,494)	927,519	927,519	927,519	927,519				
50201080020040	4.20.10.10.080.020.40.000	Acquisto farmaci file F da erogatori privati ubicati in altre province della Regione: IRCCS privati	€.	2,594,109	2,574,337	(19,772)	643,585	643,584	643,584	643,584				
50201080020050	4.20.10.10.080.020.50.000	Acquisto farmaci file F da erogatori privati ubicati in altre province della Regione: ospedali classificati	€.	381,487	378,578	(2,909)	94,643	94,645	94,645	94,645				
50201080020060	4.20.10.10.080.020.60.000	Acquisto farmaci file F da erogatori privati ubicati in altre province della Regione: case di cura private	€.	3,433,380	3,407,212	(26,168)	851,803	851,803	851,803	851,803				
50201080020070	4.20.10.10.080.020.70.000	(acquisto di File F, Doppio Canale e Primo Ciclo da strutture private ubicate nel proprio territorio: strutture accreditate) - Mobilità Internazionale	€.	0	0	0								
50201080030010	4.20.10.10.080.030.10.000	Acquisto farmaci "Doppio canale" (ex Nota CUF 37 più ossigeno) da strutture pubbliche ubicate nel proprio territorio (rimborso farmaco più servizio): ASST/Fondazioni pubbliche	€.	97,299,110	97,299,110	0	24,324,776	24,324,778	24,324,778	24,324,778				
50201080030030	4.20.10.10.080.030.30.000	Acquisto farmaci "Doppio canale" (ex Nota CUF 37 più ossigeno) da strutture pubbliche ubicate in altre province (rimborso farmaco più servizio): ATS/ASST/Fondazioni pubbliche	€.	7,199,988	7,199,988	0	1,799,997	1,799,997	1,799,997	1,799,997				
50201080030040	4.20.10.10.080.030.40.000	Acquisto farmaci "Doppio canale" (ex Nota CUF 37 più ossigeno) da strutture pubbliche ubicate in altre province (rimborso farmaco più servizio): altri Enti pubblici	€.	0	0	0								
50201080040010	4.20.10.10.080.040.10.000	Prestazioni di acquisto più servizio distributivo di "Doppio canale" da soggetti privati ubicati nel proprio territorio	€.	26,803,036	26,803,036	0	6,700,759	6,700,759	6,700,759	6,700,759				
50201080040020	4.20.10.10.080.040.20.000	Prestazioni di acquisto più servizio distributivo di "Doppio canale" da soggetti privati ubicati in altre province	€.	2,179,486	2,179,486	0	544,870	544,872	544,872	544,872				
50201080040030	4.20.10.10.080.040.30.000	Acquisti di prestazioni derivanti dall'attività di "Doppio Canale" (SOLO Servizio Distributivo da privato)	€.	12,937,154	12,702,464	(234,690)	3,175,616	3,175,616	3,175,616	3,175,616				
50201080050010	4.20.10.10.080.050.10.000	Acquisto farmaci "Primo Ciclo" da strutture pubbliche ubicate nel proprio territorio: ASST/Fondazioni pubbliche	€.	0	0	0								
50201080050030	4.20.10.10.080.050.30.000	Acquisto farmaci "Primo Ciclo" da strutture pubbliche ubicate in altre province della Regione: ASST/Fondazioni pubbliche	€.	0	0	0								
50201080050040	4.20.10.10.080.050.40.000	Acquisto farmaci "Primo Ciclo" da strutture pubbliche ubicate in altre province della Regione: altri Enti pubblici	€.	0	0	0								
50201080060010	4.20.10.10.080.060.10.000	Acquisto farmaci "Primo Ciclo" da strutture private ubicate nel proprio territorio	€.	0	0	0								
50201080060020	4.20.10.10.080.060.20.000	Acquisto farmaci "Primo Ciclo" da strutture private ubicate in altre province della Regione	€.	0	0	0								
50201080060030	4.20.10.10.080.060.25.000	Acquisto farmaci da strutture private ubicate fuori Regione	€.	0	0	0								
50201080070010	4.20.10.10.080.900.90.000	REGIONE: Mobilità attiva File F, Doppio Canale, Primo Ciclo privato da contabilizzare a costo)	€.	48,605,613	48,605,613	0	12,151,404	12,151,403	12,151,403	12,151,403				
50201090000000	4.20.10.10.090.000.00.000	**B.2.A.9) Acquisto prestazioni termali in convenzione - Totale**	€.	**4,155,334**	**4,155,334**	**0**	**1,038,835**	**1,038,833**	**1,038,833**	**1,038,833**	-	-	-	-

COD_COGE_NI	COD_COGE_old	Descrizione		Prechiusura al 3° trimestre 2023	Preventivo al 31/12/2024	Variazione	Budget primo trimestre 2024	Budget secondo trimestre 2024	Budget terzo trimestre 2024	Budget al quarto trimestre 2024	Costi da utilizzo contributi 2024	Costi da utilizzo contributi DI CUI SOCIO-SAN	Costi da contributi 2024	Costi da contributi DI CUI SOCIO-SAN
50201090010010	4.20.10.10.090.010.00.000	Assistenza termale in convenzione ubicate nel proprio territorio	€.	0	0	0								
50201090010020	4.20.10.10.090.020.00.000	Assistenza termale in convenzione ubicate in altre province della Regione	€.	964,185	964,185	0	241,047	241,046	241,046	241,046				
50201090010030	4.20.10.10.090.030.00.000	Assistenza termale in convenzione fuori Regione (Mobilità passiva in compensazione)	€.	3,191,149	3,191,149	0	797,788	797,787	797,787	797,787				
50201090030010	4.20.10.10.090.900.00.000	REGIONE: Mobilità attiva prestazioni Termali privato da contabilizzare a costo)	€.	0	0	0								
50201100000000	4.20.10.10.100.000.00.000	**B.2.A.10) Acquisto prestazioni trasporto sanitari - Totale**	€.	**4,139,868**	***4,139,868***	***0***	***1,034,967***	***1,034,967***	***1,034,967***	***1,034,967***	-	-	-	-

COD_COGE_NI	COD_COGE_old	Descrizione		Prechiusura al 3° trimestre 2023	Preventivo al 31/12/2024	Variazione	Budget primo trimestre 2024	Budget secondo trimestre 2024	Budget terzo trimestre 2024	Budget al quarto trimestre 2024	Costi da utilizzo contributi 2024	Costi da utilizzo contributi DI CUI SOCIO-SAN	Costi da contributi 2024	Costi da contributi DI CUI SOCIO-SAN
50201100040000	4.20.10.10.100.010.40.000	Acquisto di prestazioni trasporto sanitari da strutture pubbliche ubicate in altre province della Regione: ATS/ASST/Fondazioni pubbliche	€.	0	0	0								
50201100050000	4.20.10.10.100.010.80.000	Trasporti fuori regione (mobilità passiva in compensazione)	€.	3,889,868	3,889,868	0	972,467	972,467	972,467	972,467				
50201100070000	4.20.10.10.100.020.20.000	Altri Trasporti sanitari da privato	€.	250,000	250,000	0	62,500	62,500	62,500	62,500				
50201100080000	4.20.10.10.100.900.90.000	REGIONE: Mobilità attiva prestazioni di Trasporto privato da contabilizzare a costo)	€.	0	0	0								
50201110000000	4.20.10.10.110.000.00.000	**B.2.A.11) Acquisto prestazioni Socio-Sanitaria a rilevanza sanitaria - Totale**	€.	634,644,233	***642,099,633***	***7,455,400***	***160,524,908***	***160,524,908***	***160,524,908***	***160,524,909***	-	-	-	-

COD_COGE_NI	COD_COGE_old	Descrizione		Prechiusura al 3° trimestre 2023	Preventivo al 31/12/2024	Variazione	Budget primo trimestre 2024	Budget secondo trimestre 2024	Budget terzo trimestre 2024	Budget al quarto trimestre 2024	Costi da utilizzo contributi 2024	Costi da utilizzo contributi DI CUI SOCIO-SAN	Costi da contributi 2024	Costi da contributi DI CUI SOCIO-SAN
50201110010010	4.20.10.10.110.010.10.010	Acquisto di prestazioni socio sanitarie integrate da strutture ubicate nel proprio territorio: di cui da RSA pubbliche	€.	36,219,836	36,219,836	0	9,054,959	9,054,959	9,054,959	9,054,959				
50201110010015	4.20.10.10.110.010.10.020	Acquisto di prestazioni per la misura "RSA Aperta" da strutture ubicate nel proprio territorio - da altri soggetti pubblici	€.	0	748,400	748,400	187,100	187,100	187,100	187,100				
50201110010030	4.20.10.10.110.010.10.050	Acquisto di prestazioni socio sanitarie integrate da strutture ubicate nel proprio territorio: di cui da C.D.I. pubblici	€.	1,805,642	1,805,642	0	451,410	451,410	451,411	451,411				
50201110010040	4.20.10.10.110.010.10.060	Acquisto di prestazioni socio sanitarie integrate da strutture ubicate nel proprio territorio: di cui da R.S.D. pubbliche	€.	715,128	715,128	0	178,782	178,782	178,782	178,782				
50201110010060	4.20.10.10.110.010.10.080	Acquisto di prestazioni socio sanitarie integrate da strutture ubicate nel proprio territorio: di cui da Centri Diurni per persone Disabili (C.D.D.) pubblici	€.	7,613,380	7,613,380	0	1,903,345	1,903,345	1,903,345	1,903,345				
50201110010070	4.20.10.10.110.010.10.090	Acquisto di prestazioni socio sanitarie integrate da strutture ubicate nel proprio territorio: di cui da Comunità alloggio Socio Sanitarie per persone con disabilità (C.S.S.) pubbliche	€.	123,634	123,634	0	30,908	30,908	30,909	30,909				
50201110010080	4.20.10.10.110.010.10.100	Acquisto di prestazioni socio sanitarie integrate da strutture ubicate nel proprio territorio: di cui per Hospice pubblici	€.	0	0	0	0	0	0	0	0	0	0	0
50201110010090	4.20.10.10.110.010.10.110	Acquisto di prestazioni socio sanitarie integrate da strutture ubicate nel proprio territorio: di cui per cure intermedie pubbliche	€.	55,493,559	55,493,559	0	13,873,390	13,873,389	13,873,390	13,873,390				
50201110010100	4.20.10.10.110.010.10.120	Acquisto di prestazioni di Cure Palliative Domiciliari vs ATS di appartenza (gestite da ASST)	€.	6,730,018	6,730,018	0	1,682,504	1,682,504	1,682,504	1,682,506				
50201110010110	4.20.10.10.110.010.10.130	Acquisto di prestazioni di Cure Palliative Domiciliari da Strutture Pubbliche (non Intercompany) ubicate nel proprio territorio	€.	0	0	0								
50201110010120	4.20.10.10.110.010.10.140	Acquisto di prestazioni di Cure Palliative Residenziali verso ATS di appartenenza (gestite da ASST)	€.	10,484,147	10,484,147	0	2,621,036	2,621,037	2,621,037	2,621,037				
50201110010130	4.20.10.10.110.010.10.150	Acquisto di prestazioni di Cure Palliative Residenziali da Strutture Pubbliche (non Intercompany) ubicate nel proprio territorio	€.	0	0	0								
50201110020010	4.20.10.10.110.010.20.010	Acquisto di prestazioni socio sanitarie integrate da strutture ubicate in altre province della Regione: di cui da RSA pubbliche	€.	5,197,605	5,197,605	0	1,299,401	1,299,401	1,299,401	1,299,402				
50201110020015	4.20.10.10.110.010.20.020	Acquisto di prestazioni per la misura "RSA Aperta" da strutture ubicate in altre province della Regione - da altri soggetti pubblici	€.	0	2,000	2,000	500	500	500	500				
50201110020030	4.20.10.10.110.010.20.050	Acquisto di prestazioni socio sanitarie integrate da strutture ubicate in altre province della Regione: di cui da C.D.I. pubblici	€.	89,617	89,617	0	22,404	22,404	22,404	22,405				
50201110020040	4.20.10.10.110.010.20.060	Acquisto di prestazioni socio sanitarie integrate da strutture ubicate in altre province della Regione: di cui da R.S.D. pubbliche	€.	144,094	144,094	0	36,024	36,024	36,023	36,023				
50201110020060	4.20.10.10.110.010.20.080	Acquisto di prestazioni socio sanitarie integrate da strutture ubicate in altre province della Regione: di cui da Centri Diurni per persone Disabili (C.D.D.) pubblici	€.	198,113	198,113	0	49,528	49,528	49,528	49,529				
50201110020070	4.20.10.10.110.010.20.090	Acquisto di prestazioni socio sanitarie integrate da strutture ubicate in altre province della Regione: di cui da Comunità alloggio Socio Sanitarie per persone con disabilità (C.S.S.) pubbliche	€.	0	0	0								
50201110020080	4.20.10.10.110.010.20.100	Acquisto di prestazioni socio sanitarie integrate da strutture ubicate in altre province della Regione: di cui per Hospice pubblici	€.	0		0								
50201110020090	4.20.10.10.110.010.20.110	Acquisto di prestazioni socio sanitarie integrate da strutture ubicate in altre province della Regione: di cui per cure intermedie pubbliche	€.	2,051,949	2,051,949	0	512,987	512,987	512,987	512,988				
50201110020100	4.20.10.10.110.010.20.120	Acquisto di prestazioni di Cure Palliative Domiciliari verso Altre ATS (gestite da ASST)	€.	71,085	71,085	0	17,771	17,771	17,771	17,772				
50201110020110	4.20.10.10.110.010.20.130	Acquisto di prestazioni di Cure Palliative Domiciliari da Strutture Pubbliche (non Intercompany) ubicate in altre province della Regione	€.	0	0	0								
50201110020120	4.20.10.10.110.010.20.140	Acquisto di prestazioni di Cure Palliative Residenziali verso Altre ATS della Regione (gestite da ASST)	€.	402,690	402,690	0	100,673	100,673	100,672	100,672				
50201110020130	4.20.10.10.110.010.20.150	Acquisto di prestazioni di Cure Palliative Residenziali da Strutture Pubbliche (non Intercompany) ubicate in altre province della Regione	€.	0	0	0								
50201110030010	4.20.10.10.110.010.30.010	Acquisto di prestazioni socio sanitarie integrate da strutture ubicate fuori Regione: di cui da RSA pubbliche	€.	0	0	0								

PROGETTO

50201110030020	4.20.10.10.110.010.30.020	Acquisto di prestazioni socio sanitarie integrate da strutture ubicate fuori Regione: di cui da strutture per disabili pubbliche	€.	0	0	0									
50201110030030	4.20.10.10.110.010.30.025	Acquisto di prestazioni socio sanitarie a rilevanza sanitaria erogate da strutture pubbliche ubicate fuori Regione - (Extraregione)	€.	0	0	0									
50201110030050	4.20.10.10.110.010.30.040	Acquisto di prestazioni Cure Palliative Domiciliari da Strutture Pubbliche ubicate Fuori Regione		47,880	12,880	(35,000)	3,220	3,220	3,220	3,220				
50201110030060	4.20.10.10.110.010.30.050	Acquisto di prestazioni Cure Palliative Residenziali da Strutture Pubbliche ubicate Fuori Regione		45,000	97,000	52,000	24,250	24,250	24,250	24,250				
50201110030070	4.20.10.10.110.010.30.060	Acquisto di prestazioni ADI da Strutture Pubbliche ubicate Fuori Regione		61,600	61,600	0	15,400	15,400	15,400	15,400				
50201110040010	4.20.10.10.110.010.40.010	Acquisto di prestazioni socio sanitarie integrate da strutture ubicate fuori Regione: di cui per Hospice pubblici	€.	0	0	0	0	0	0	0	0	0	0	0
50201110040030	4.20.10.10.110.010.40.030	Acquisto di prestazioni di assistenza domiciliare integrata ADI) - voucher sociosanitario da pubblico	€.	2,125,900	2,125,900	0	531,475	531,475	531,475	531,475	0			
50201110040040	4.20.10.10.110.010.40.040	Acquisto servizi socio assistenziali da pubblico	€.	0	0	0								
50201110040050	4.20.10.10.110.010.40.050	Acquisto di voucher sociosanitari da ATS/ASST/Fondazioni della Regione	€.	0	0	0	0	0	0	0	0	0	0	0
50201110050010	4.20.10.10.110.010.80.010	Altri acquisti di prestazioni di servizi socio sanitari da ATS/ASST/Fondazioni della Regione	€.	0	0	0								
50201110050020	4.20.10.10.110.010.80.020	Altri costi per prestazioni di servizi socio sanitari da pubblico	€.	0	0	0								
50201110060010	4.20.10.10.110.020.10.010	Acquisto di prestazioni socio sanitarie integrate da strutture ubicate nel proprio territorio: di cui da RSA private	€.	225,682,348	225,682,348	0	56,420,587	56,420,587	56,420,587	56,420,587				
50201110060015	4.20.10.10.110.020.10.020	Acquisto di prestazioni per la misura "RSA Aperta" da strutture ubicate nel proprio territorio - da Privati a contratto	€.	0	5,500,000	5,500,000	1,375,000	1,375,000	1,375,000	1,375,000				
50201110060011	4.20.10.10.110.020.10.011	(acquisto di prestazioni socio sanitarie integrate da strutture ubicate all'interno della Regione: di cui da RSA - non intercompany - "RISTORI")	€.	0	0	0								
50201110060030	4.20.10.10.110.020.10.050	Acquisto di prestazioni socio sanitarie integrate da strutture ubicate nel proprio territorio: di cui da C.D.I. privati	€.	9,269,024	9,269,024	0	2,317,256	2,317,256	2,317,256	2,317,256				
50201110060035	4.20.10.10.110.020.10.051	(acquisto di prestazioni socio sanitarie integrate da strutture ubicate all'interno della Regione: di cui da C.D.I. - non intercompany - "RISTORI")	€.	0	0	0								
50201110060040	4.20.10.10.110.020.10.060	Acquisto di prestazioni socio sanitarie integrate da strutture ubicate nel proprio territorio: di cui da R.S.D. private	€.	37,360,816	37,360,816	0	9,340,204	9,340,204	9,340,204	9,340,204				
50201110060045	4.20.10.10.110.020.10.061	(acquisto di prestazioni socio sanitarie integrate da strutture ubicate all'interno della Regione: di cui da R.S.D. -non intercompany - "RISTORI")	€.	0	0	0								
50201110060050	4.20.10.10.110.020.10.070	Acquisto di prestazioni socio sanitarie integrate da strutture private ubicate nel proprio territorio: di cui per pazienti ex O.P. di fascia B (al netto delle tariffe di accreditamento)	€.	0	0	0								
50201110060060	4.20.10.10.110.020.10.080	Acquisto di prestazioni socio sanitarie integrate da strutture ubicate nel proprio territorio: di cui da Centri Diurni per persone Disabili (C.D.D.) privati	€.	16,530,384	16,530,384	0	4,132,596	4,132,596	4,132,596	4,132,596				
50201110060065	4.20.10.10.110.020.10.081	(acquisto di prestazioni socio sanitarie integrate da strutture ubicate all'interno della Regione: di cui da Centri Diurni per persone Disabili (C.D.D.) - non intercompany - "RISTORI")	€.	0	0	0								
50201110060070	4.20.10.10.110.020.10.090	Acquisto di prestazioni socio sanitarie integrate da strutture ubicate nel proprio territorio: di cui da Comunità alloggio Socio Sanitarie per persone con disabilità (C.S.S.) private	€.	4,523,780	4,523,780	0	1,130,945	1,130,945	1,130,945	1,130,945				
50201110060075	4.20.10.10.110.020.10.091	(acquisto di prestazioni socio sanitarie integrate da strutture ubicate all'interno della Regione: di cui da Comunità alloggio Socio Sanitarie per persone con disabilità (C.S.S.) - non intercompany - "RISTORI")	€.	0	0	0								
50201110060080	4.20.10.10.110.020.10.100	Acquisto di prestazioni socio sanitarie integrate da strutture ubicate nel proprio territorio: di cui da Hospice privati	€.	0	0	0	0	0	0	0	0	0	0	0
50201110060085	4.20.10.10.110.020.10.101	(Acquisto di prestazioni da servizi residenziali e semiresidenziali area dipendenze ubicate all'interno della Regione - non intercompany - "RISTORI")	€.	0	0	0	0	0	0	0				
50201110060090	4.20.10.10.110.020.10.110	Acquisto di prestazioni socio sanitarie integrate da strutture ubicate nel proprio territorio: di cui per cure intermedie private	€.	14,009,792	14,009,792	0	3,502,448	3,502,448	3,502,448	3,502,448				
50201110060095	4.20.10.10.110.020.10.111	(acquisto di prestazioni socio sanitarie integrate da strutture ubicate all'interno della Regione: di cui per cure intermedie - non intercompany - "RISTORI")	€.	0	0	0								
50201110060100	4.20.10.10.110.020.10.120	Acquisto di prestazioni di Cure Palliative Domiciliari da Strutture Private ubicate nel proprio territorio	€.	12,051,265	12,051,265	0	3,012,816	3,012,816	3,012,816	3,012,817				
50201110060110	4.20.10.10.110.020.10.130	Acquisto di prestazioni di Cure Palliative Residenziali da Strutture Private ubicate nel proprio territorio	€.	11,650,123	11,650,123	0	2,912,531	2,912,531	2,912,531	2,912,530				
50201110070010	4.20.10.10.110.020.20.010	Acquisto di prestazioni socio sanitarie integrate da strutture ubicate in altre province della Regione: di cui da RSA private	€.	48,218,094	48,218,094	0	12,054,524	12,054,524	12,054,523	12,054,523				
50201110070015	4.20.10.10.110.020.20.020	Acquisto di prestazioni per la misura "RSA Aperta" da strutture ubicate in altre province della Regione - da Privati a contratto	€.	0	180,000	180,000	45,000	45,000	45,000	45,000				
50201110070030	4.20.10.10.110.020.20.050	Acquisto di prestazioni socio sanitarie integrate da strutture ubicate in altre province della Regione: di cui da C.D.I. privati	€.	447,031	447,031	0	111,758	111,758	111,758	111,757				
50201110070040	4.20.10.10.110.020.20.060	Acquisto di prestazioni socio sanitarie integrate da strutture ubicate in altre province della Regione: di cui da R.S.D. private	€.	19,220,851	19,220,851	0	4,805,213	4,805,213	4,805,213	4,805,212				
50201110070050	4.20.10.10.110.020.20.070	Acquisto di prestazioni socio sanitarie integrate da strutture private ubicate in altre province della Regione: di cui per pazienti ex O.P. di fascia B (al netto delle tariffe di accreditamento)	€.	0	0	0								
50201110070060	4.20.10.10.110.020.20.080	Acquisto di prestazioni socio sanitarie integrate da strutture ubicate in altre province della Regione: di cui da Centri Diurni per persone Disabili (C.D.D.) privati	€.	293,029	293,029	0	73,257	73,257	73,258	73,257				
50201110070070	4.20.10.10.110.020.20.090	Acquisto di prestazioni socio sanitarie integrate da strutture ubicate in altre province della Regione: di cui da Comunità alloggio Socio Sanitarie per persone con disabilità (C.S.S.) private	€.	692,215	692,215	0	173,054	173,054	173,054	173,053				
50201110070080	4.20.10.10.110.020.20.100	Acquisto di prestazioni socio sanitarie integrate da strutture ubicate in altre province della Regione: di cui da Hospice privati	€.	0	0	0	0	0	0	0	0	0	0	0
50201110070090	4.20.10.10.110.020.20.110	Acquisto di prestazioni socio sanitarie integrate da strutture ubicate in altre province della Regione: di cui per cure intermedie private	€.	3,781,457	3,781,457	0	945,364	945,364	945,364	945,365				
50201110070100	4.20.10.10.110.020.20.120	Acquisto di prestazioni socio sanitarie integrate da RSA gestite da ASST ATS/ASST/Fondazioni della Regione	€.	2,764,495	2,764,495	0	691,124	691,124	691,124	691,123				

PROPRIETÀ

50201110070110	4.20.10.10.110.020.20.130	Acquisto di prestazioni socio sanitarie integrate da CDI gestiti da ASST ATS/ASST/Fondazioni della Regione	€.	229,004	229,004	0	57,251	57,251	57,251	57,251				
50201110070120	4.20.10.10.110.020.20.140	Acquisto di prestazioni socio sanitarie integrate da RSD gestite da ASST ATS/ASST/Fondazioni della Regione	€.	1,056,042	1,056,042	0	264,011	264,011	264,010	264,010				
50201110070130	4.20.10.10.110.020.20.150	Acquisto di prestazioni socio sanitarie integrate da CDD gestiti da ASST ATS/ASST/Fondazioni della Regione	€.	2,469,713	2,469,713	0	617,428	617,428	617,428	617,429				
50201110070140	4.20.10.10.110.020.20.160	Acquisto di prestazioni socio sanitarie integrate da hospice gestiti da ASST ATS/ASST/Fondazioni della Regione	€.	0	0	0	0	0	0	0	0	0	0	0
50201110070150	4.20.10.10.110.020.20.161	Acquisto di prestazioni di Assistenza domiciliare integrata ADI) gestiti da ASST verso ATS di appartenenza	€.	0	0	0								
50201110070160	4.20.10.10.110.020.20.162	Acquisto di prestazioni di Assistenza domiciliare integrata ADI) gestiti da ASST verso altre ATS della Regione	€.	25,065	25,065	0	6,266	6,266	6,266	6,267				
50201110070170	4.20.10.10.110.020.20.163	Acquisto di Altre prestazioni sanitarie e sociosanitarie a rilevanza sanitaria (UCP Domiciliare) da ASST verso ATS di appartenenza	€.	0	0	0								
50201110070180	4.20.10.10.110.020.20.164	Acquisto di Altre prestazioni sanitarie e sociosanitarie a rilevanza sanitaria (UCP Domiciliare) da ASST verso altre ATS della Regione	€.	0	0	0								
50201110070190	4.20.10.10.110.020.20.170	Acquisto di prestazioni di Cure Palliative Domiciliari da Strutture Private ubicate in altre province della Regione	€.	0	0	0								
50201110070195	4.20.10.10.110.020.20.171	(Acquisto di prestazioni di Cure Palliative Domiciliari da Strutture Private ubicate all'interno della Regione - non intercompany - "RISTORI")	€.	0	0	0								
50201110070200	4.20.10.10.110.020.20.180	Acquisto di prestazioni di Cure Palliative Residenziali da Strutture Private ubicate in altre province della Regione	€.	1,235,000	1,235,000	0	308,750	308,750	308,750	308,750				
50201110070201	4.20.10.10.110.020.20.181	(Acquisto di prestazioni di Cure Palliative Residenziali da Strutture Private ubicate all'interno della Regione - non intercompany - "RISTORI")	€.	0	0	0								
50201110080010	4.20.10.10.110.020.30.010	Acquisto di prestazioni socio sanitarie integrate da strutture ubicate fuori Regione: di cui da RSA private	€.	410,000	410,000	0	102,500	102,500	102,500	102,500				
50201110080020	4.20.10.10.110.020.30.020	Acquisto di prestazioni socio sanitarie integrate da strutture ubicate fuori Regione: di cui da strutture per disabili private	€.	1,630,000	1,630,000	0	407,500	407,500	407,500	407,500				
50201110080030	4.20.10.10.110.020.30.030	Acquisto di prestazioni socio sanitarie integrate da strutture ubicate fuori Regione: di cui da Hospice privati	€.	0	0	0	0	0	0	0	0	0	0	0
50201110080050	4.20.10.10.110.020.30.040	Acquisto di prestazioni Cure Palliative Domiciliari da Strutture Private ubicate Fuori Regione	€.	9,120	9,120	0	2,280	2,280	2,280	2,280				
50201110080060	4.20.10.10.110.020.30.050	Acquisto di prestazioni Cure Palliative Residenziali da Strutture Private ubicate Fuori Regione	€.	25,000	33,000	8,000	8,250	8,250	8,250	8,250				
50201110080070	4.20.10.10.110.020.30.060	Acquisto di prestazioni ADI da Strutture Private ubicate Fuori Regione	€.	18,400	18,400	0	4,600	4,600	4,600	4,600				
50201110090010	4.20.10.10.110.020.40.010	Acquisto di servizi di assistenza domiciliare integrata ADI) da privato)	€.	52,702,515	53,702,515	1,000,000	13,425,629	13,425,629	13,425,629	13,425,628				
50201110090015	4.20.10.10.110.020.40.015	(acquisto di servizi di assistenza domiciliare integrata (ADI) da privato ubicate all'interno della Regione - non intercompany "RISTORI")	€.	0	0	0								
50201110090020	4.20.10.10.110.020.40.020	Acquisto di prestazioni di assistenza domiciliare integrata ADI) - voucher sociosanitario da privato	€.	0	0	0	0	0	0	0	0	0	0	0
50201110100010	4.20.10.10.110.020.50.010	Acquisto di prestazioni da servizi residenziali e semiresidenziali area dipendenze ubicate sul proprio territorio (da privato)	€.	8,738,920	8,738,920	0	2,184,730	2,184,730	2,184,730	2,184,730				
50201110100020	4.20.10.10.110.020.50.020	Acquisto di prestazioni da servizi residenziali e semiresidenziali area dipendenze ubicate in altri territori della Regione (da privato)	€.	14,212,959	14,212,959	0	3,553,240	3,553,240	3,553,240	3,553,239				
50201110100030	4.20.10.10.110.020.50.030	Acquisto di prestazioni da servizi residenziali e semiresidenziali area dipendenze ubicate fuori Regione (da privato)	€.	1,400,000	1,400,000	0	350,000	350,000	350,000	350,000				
50201110110010	4.20.10.10.110.020.60.010	Acquisto di prestazioni da servizi multidisciplinari integrati (dipendenze) privati ubicati sul proprio territorio	€.	2,353,787	2,353,787	0	588,447	588,447	588,447	588,446				
50201110110020	4.20.10.10.110.020.60.020	Acquisto di prestazioni da servizi multidisciplinari integrati (dipendenze) privati ubicati in altre province della Regione	€.	220,000	220,000	0	55,000	55,000	55,000	55,000				
50201110110030	4.20.10.10.110.020.60.030	Acquisto di prestazioni socio sanitarie integrate da strutture ubicate nel proprio territorio: di cui per Servizio Residenziale Terapeutico Riabilitativo per Minori SRM privati	€.	1,571,865	1,571,865	0	392,966	392,966	392,966	392,967				
50201110110035	4.20.10.10.110.020.60.035	(Acquisto di prestazioni socio sanitarie integrate da strutture ubicate all'interno della Regione: di cui per Servizio Residenziale Terapeutico Riabilitativo per Minori SRM - non intercompany - "RISTORI")	€.	0	0	0								
50201110110040	4.20.10.10.110.020.60.040	Acquisto di prestazioni socio sanitarie integrate da strutture ubicate in altre ATS: di cui per Servizio Residenziale Terapeutico Riabilitativo per Minori SRM privati	€.	2,297,435	2,297,435	0	574,359	574,359	574,359	574,358				
50201110120010	4.20.10.10.110.020.65.010	Acquisto di prestazioni socio sanitarie integrate da consultori familiari privati ubicati sul proprio territorio (prestazioni tariffate)	€.	7,760,819	7,760,819	0	1,940,205	1,940,205	1,940,205	1,940,204				
50201110120020	4.20.10.10.110.020.65.015	Riconoscimento funzioni ai consultori familiari privati ubicati sul proprio territorio)	€.	0	0	0								
50201110120030	4.20.10.10.110.020.65.020	Acquisto di prestazioni socio sanitarie integrate da consultori familiari privati ubicati in altre province della Regione	€.	163,008	163,008	0	40,752	40,752	40,752	40,752				
50201110120035	4.20.10.10.110.020.65.025	(acquisto di prestazioni socio sanitarie integrate da consultori familiari ubicati all'interno della Regione - non intercompany - "RISTORI")	€.	0	0	0								
50201120000000	4.20.10.10.120.000.00.000	**B.2.A.12) Compartecipazione al personale per att. Libero-prof. (intramoenia) - Totale**	€.	**90,564**	***90,564***	***0***	***22,638***	***22,642***	***22,642***	***22,642***	***0***	***0***	***-***	***0***

COD_COGE_NI	*COD_COGE_old*	*Descrizione*		*Prechiusura al 3° trimestre 2023*	*Preventivo al 31/12/2024*	*Variazione*	*Budget primo trimestre 2024*	*Budget secondo trimestre 2024*	*Budget terzo trimestre 2024*	*Budget al quarto trimestre 2024*	*Costi da utilizzo contributi 2024*	*Costi da utilizzo contributi DI CUI SOCIO-SAN*	*Costi da contributi 2024*	*Costi da contributi DI CUI SOCIO-SAN*
50201120020000	4.20.10.10.120.012.00.000	Compart. al personale att. libera professione ex art. 55 c.1 lett. a) - b) Ccnl - Area Specialistica	€.	0	0	0								
50201120030000	4.20.10.10.120.015.00.000	Compart. al personale att. libera professione ex art. 55 c.1 lett. a) - b) Ccnl - Area sanità pubblica	€.	16,438	16,438	0	4,108	4,110	4,110	4,110				
50201120040000	4.20.10.10.120.020.00.000	Servizi di consulenza sanitaria in area pagamento (art. 55 c.1 lett. c) d) ed ex art. 57-58 CCNL	€.	74,126	74,126	0	18,530	18,532	18,532	18,532				
50201120050000	4.20.10.10.120.025.00.000	Servizi di consulenza sanitaria in area pagamento (art. 55 c.1 lett. c) d) ed ex art. 57-58 CCNL) - attività v/ATS-ASST-Fondazioni della Regione	€.	0	0	0								

50201120060000	4.20.10.10.120.030.00.000	Servizi di consulenza sanitaria in area pagamento (art. 55 c.2 CCNL)	€.	0	0	0									
50201120090000	4.20.10.10.120.045.00.000	Costi per prestazioni sanitarie intramoenia - Altro	€.	0	0	0									

50201130000000	4.20.10.10.130.000.00.000	**B.2.A.13) Rimborsi, assegni e contributi sanitari - Totale**	€.	**9,120,137**	***8,244,936***	***(875,201)***	***2,061,234***	***2,061,234***	***2,061,234***	***2,061,234***	-	-	**8,039,936**	-

COD_COGE_NI	*COD_COGE_old*	*Descrizione*		*Prechiusura al 3° trimestre 2023*	*Preventivo al 31/12/2024*	*Variazione*	*Budget primo trimestre 2024*	*Budget secondo trimestre 2024*	*Budget terzo trimestre 2024*	*Budget al quarto trimestre 2024*	*Costi da utilizzo contributi 2024*	*Costi da utilizzo contributi DI CUI SOCIO-SAN*	***Costi da contributi 2024***	***Costi da contributi DI CUI SOCIO-SAN***
50201130010010	4.20.10.10.130.010.10.000	Contributi ad associazioni di volontariato	€.	0	0	0								
50201130010020	4.20.10.10.130.010.15.000	Contributi/Rimborsi per cure all'estero	€.	250,000	200,000	(50,000)	50,000	50,000	50,000	50,000				
50201130010030	4.20.10.10.130.010.20.000	Contributi/Rimborsi per assistenza indiretta	€.	5,000	5,000	0	1,250	1,250	1,250	1,250				
50201130010040	4.20.10.10.130.010.25.000	Contributi obbligatori Legge 210/92	€.	8,039,936	8,039,936	0	2,009,984	2,009,984	2,009,984	2,009,984			8,039,936	
50201130010050	4.20.10.10.130.010.30.000	Altre Contribuzioni Passive e sussidi)	€.	13,292	0	(13,292)								
50201130010060	4.20.10.10.130.010.35.000	Altre Contribuzioni Passive e sussidi verso altre ATS/ASST/Fondazioni della Regione	€.	811,909	0	(811,909)								
50201130010070	4.20.10.10.130.010.40.000	Altre Contribuzioni Passive e sussidi verso GSA della Regione)	€.	0	0	0								
					0									

50201140000000	4.20.10.10.140.000.00.000	**B.2.A.14) Consulenze, Collaborazioni, Interinale e altre prestazioni di lavoro sanitarie e sociosanitarie - Totale**	€.	**1,409,826**	***924,868***	***(484,958)***	***231,217***	***231,217***	***231,217***	***231,217***	-	-	-	-

COD_COGE_NI	*COD_COGE_old*	*Descrizione*		*Prechiusura al 3° trimestre 2023*	*Preventivo al 31/12/2024*	*Variazione*	*Budget primo trimestre 2024*	*Budget secondo trimestre 2024*	*Budget terzo trimestre 2024*	*Budget al quarto trimestre 2024*	*Costi da utilizzo contributi 2024*	*Costi da utilizzo contributi DI CUI SOCIO-SAN*	***Costi da contributi 2024***	***Costi da contributi DI CUI SOCIO-SAN***
50201140010010	4.20.10.10.140.010.10.000	Consulenze sanitarie da ATS/ASST/Fondazioni della Regione	€.	631,268	619,901	(11,367)	154,976	154,975	154,975	154,975				
50201140010040	4.20.10.10.140.010.25.000	Consulenze sanitarie da altri enti pubblici	€.	0	0	0								
50201140010070	4.20.10.10.140.010.40.000	Consulenze sanitarie da terzi	€.	765,412	304,967	(460,445)	76,241	76,242	76,242	76,242				
50201140010080	4.20.10.10.140.010.42.000	Consulenze sanitarie da terzi Assi	€.	0	0	0								
50201140010090	4.20.10.10.140.010.45.000	Consulenze socio-sanitarie da terzi	€.	0	0	0								
50201140020010	4.20.10.10.140.020.10.000	Collaborazioni coordinate e continuative - area sanitaria	€.	0	0	0								
50201140020060	4.20.10.10.140.020.35.000	Prestazioni lavoro interinale (sanitario) - da terzi)	€.	0	0	0								
50201140020100	4.20.10.10.140.020.55.000	Prestazioni occasionali e altre prestazioni di lavoro sanitarie da terzi	€.	13,146	0	(13,146)								
50201140030010	4.20.10.10.140.030.10.000	Rimborso degli oneri stipendiali del personale sanitario che presta servizio in azienda in posizione di comando in ATS/ASST/Fondazioni della Regione)	€.	0	0	0								
50201140030020	4.20.10.10.140.030.20.000	Rimborso degli oneri stipendiali del personale sanitario che presta servizio in azienda in posizione di comando in altri Enti pubblici e Università)	€.	0	0	0								
50201140030040	4.20.10.10.140.030.40.000	Rimborso degli oneri stipendiali del personale sanitario che presta servizio in azienda in posizione di comando da Aziende di altre Regioni)	€.	0	0	0								

50201150000000	4.20.10.10.150.000.00.000	**B.2.A.15) Altri servizi sanitari e sociosanitari a rilevanza sanitaria - Totale**	€.	**73,409,489**	***47,012,057***	***(26,397,432)***	***11,753,010***	***11,753,015***	***11,753,016***	***11,753,016***	-	-	**303,334**	**303,334**

COD_COGE_NI	*COD_COGE_old*	*Descrizione*		*Prechiusura al 3° trimestre 2023*	*Preventivo al 31/12/2024*	*Variazione*	*Budget primo trimestre 2024*	*Budget secondo trimestre 2024*	*Budget terzo trimestre 2024*	*Budget al quarto trimestre 2024*	*Costi da utilizzo contributi 2024*	*Costi da utilizzo contributi DI CUI SOCIO-SAN*	***Costi da contributi 2024***	***Costi da contributi DI CUI SOCIO-SAN***
50201150010010	4.20.10.10.150.010.10.000	Altre prestazioni per servizi sanitari da ATS/ASST/Fondazioni della Regione	€.	5,769,679	4,659,717	(1,109,962)	1,164,930	1,164,929	1,164,929	1,164,929				
50201150010020	4.20.10.10.150.010.15.000	Altre prestazioni per servizi socio sanitari da ATS/ASST/Fondazioni della Regione	€.	145,000	145,000	0	36,250	36,250	36,250	36,250				
50201150010030	4.20.10.10.150.010.17.000	Altre prestazioni per servizi socio sanitari da terzi Assi	€.	0	0	0	0	0	0	0	0	0	0	0
50201150010040	4.20.10.10.150.010.20.000	Altre prestazioni per servizi sanitari da pubblico	€.	0	0	0								
50201150010041	4.20.10.10.150.010.21.000	(Costi per tamponi v/ATS/ASST/IRCCS)	€.	0	0	0								
50201150010042	4.20.10.10.150.010.22.000	(Costi per vaccinazioni v/ASST/IRCCS del territorio)	€.	230,598	230,598	0	57,648	57,650	57,650	57,650				
50201150010043	4.20.10.10.150.010.23.000	Altre prestazioni per Nuove Reti Sanitarie da ATS/ASST/Fondazioni della Regione	€.	3,903	3,903	0	975	976	976	976				
50201150010044	4.20.10.10.150.010.24.000	Altre prestazioni per subacuti da ATS/ASST/Fondazioni della Regione	€.	7,336,667	7,336,667	0	1,834,166	1,834,167	1,834,167	1,834,167				
50201150010050	4.20.10.10.150.010.25.000	Altre prestazioni per servizi socio sanitari da pubblico	€.	7,900,692	7,900,692	0	1,975,173	1,975,173	1,975,173	1,975,173				

RISERVATO

50201150010070	4.20.10.10.150.010.35.000	Altre prestazioni per servizi sanitari da Extraregione	€.	0	0	0										
50201150020010	4.20.10.10.150.020.10.000	Altre prestazioni per servizi sanitari da terzi	€.	39,235,983	20,403,913	(18,832,070)	5,100,976	5,100,979	5,100,979	5,100,979						
50201150020020	4.20.10.10.150.020.15.000	Altre prestazioni per servizi socio sanitari da terzi	€.	12,786,967	6,331,567	(6,455,400)	1,582,892	1,582,891	1,582,892	1,582,892					303,334	303,334
50201150020050	4.20.10.10.150.020.30.000	Servizi sanitari appaltati o in "service" da terzi	€.	0	0	0										
50201150020070	4.20.10.10.150.020.40.000	(Altre prestazioni per servizi sanitari da privati - "RISTORI")	€.	0	0	0										
50201150020080	4.20.10.10.150.020.50.000	(Altre prestazioni per servizi socio sanitari - non intercompany - "RISTORI")	€.	0	0	0										
50201150030000	4.20.10.10.150.900.10.000	Costi per servizi sanitari - Mobilità internazionale passiva	€.	0	0	0										
50201150030010	4.20.10.10.150.900.10.100	Ricoveri Costi - Mobilità passiva internazionale)	€.	0	0	0										
50201150030020	4.20.10.10.150.900.10.200	Ambulatoriale Costi - Mobilità passiva internazionale)	€.	0	0	0										
50201150030030	4.20.10.10.150.900.10.300	Altre prestazioni sanitarie Costi - Mobilità passiva internazionale)	€.	0	0	0										
50201150030040	4.20.10.10.150.900.10.400	Ricoveri Costi - Mobilità passiva internazionale rilevata dalle ATS verso le ASST/IRCCS della Regione)	€.	0	0	0										
50201150030050	4.20.10.10.150.900.10.500	Ambulatoriale Costi - Mobilità passiva internazionale rilevata dalle ATS verso le ASST/IRCCS della Regione	€.	0	0	0										
50201150030060	4.20.10.10.150.900.10.600	Altre prestazioni sanitarie Costi - Mobilità passiva internazionale rilevata dalle ATS verso le ASST/IRCCS della Regione	€.	0	0	0										
50201150030070	4.20.10.10.150.900.10.302	Costi per prestazioni sanitarie erogate da aziende sanitarie estere (fatturate direttamente)	€.	0	0	0										

				Prechiusura al 3° trimestre 2023	*Preventivo al 31/12/2024*	*Variazione*	*Budget primo trimestre 2024*	*Budget secondo trimestre 2024*	*Budget terzo trimestre 2024*	*Budget al quarto trimestre 2024*	*Costi da utilizzo contributi 2024*	*Costi da utilizzo contributi DI CUI SOCIO-SAN*	*Costi da contributi 2024*	*Costi da contributi DI CUI SOCIO-SAN*
50202000000000	4.20.10.20.000.000.00.000	**B.2.B) Acquisti di servizi non sanitari - Totale**	€.	20,013,712	**17,404,681**	*(2,609,031)*	**4,351,168**	**4,351,171**	**4,351,171**	**4,351,171**	**0**	**0**	**2,587,290**	**0**
50202010000000	4.20.10.20.010.000.00.000	**B.2.B.1) Servizi non sanitari -Totale**	€.	***18,916,517***	***16,584,649***	***(2,331,868)***	***4,146,160***	***4,146,163***	***4,146,163***	***4,146,163***	***0***	***0***	***2,587,290***	***0***

COD_COGE_NI	*COD_COGE_old*	*Descrizione*		*Prechiusura al 3° trimestre 2023*	*Preventivo al 31/12/2024*	*Variazione*	*Budget primo trimestre 2024*	*Budget secondo trimestre 2024*	*Budget terzo trimestre 2024*	*Budget al quarto trimestre 2024*	*Costi da utilizzo contributi 2024*	*Costi da utilizzo contributi DI CUI SOCIO-SAN*	*Costi da contributi 2024*	*Costi da contributi DI CUI SOCIO-SAN*
50202010010000	4.20.10.20.010.010.10.000	Lavanderia	€.	13,500	14,000	500	3,500	3,500	3,500	3,500				
50202010020000	4.20.10.20.010.010.15.000	Pulizia	€.	1,300,000	1,350,000	50,000	337,500	337,500	337,500	337,500				
50202010030000	4.20.10.20.010.010.20.000	Mensa	€.	1,723,000	1,723,000	0	430,750	430,750	430,750	430,750	0	0	0	0
50202010030010	4.20.10.20.010.010.21.000	Mensa dipendenti	€.	0	0	0								
50202010030020	4.20.10.20.010.010.22.000	Ticket restaurant dipendenti	€.	1,723,000	1,723,000	0	430,750	430,750	430,750	430,750				
50202010030030	4.20.10.20.010.010.23.000	Mensa degenti	€.	0	0	0								
50202010040000	4.20.10.20.010.010.25.000	Riscaldamento	€.	475,000	520,000	45,000	130,000	130,000	130,000	130,000				
50202010050000	4.20.10.20.010.010.30.000	Servizi di elaborazione dati	€.	1,309,709	1,600,000	290,291	400,000	400,000	400,000	400,000				
50202010060000	4.20.10.20.010.010.35.000	Trasporti non sanitari (se non addebitati in fattura dai fornitori di materie e merci)	€.	0	0	0								
50202010070000	4.20.10.20.010.010.40.000	Smaltimento rifiuti	€.	100,000	100,000	0	25,000	25,000	25,000	25,000				
50202010080010	4.20.10.20.010.020.10.000	Utenze telefoniche	€.	1,160,000	1,160,000	0	290,000	290,000	290,000	290,000				
50202010080020	4.20.10.20.010.020.20.000	Utenze elettricità	€.	1,800,853	1,400,000	(400,853)	350,000	350,000	350,000	350,000				
50202010080030	4.20.10.20.010.020.30.000	Acqua, gas, combustibile)	€.	539,055	578,000	38,945	144,500	144,500	144,500	144,500				
50202010080040	4.20.10.20.010.020.40.000	Servizi esterni di vigilanza	€.	565,000	230,000	(335,000)	57,500	57,500	57,500	57,500				
50202010080050	4.20.10.20.010.020.80.000	Altre Utenze)	€.	0	0	0								
50202010090010	4.20.10.20.010.030.10.000	Assicurazioni: Premi per R.C. Professionale)	€.	1,221,278	950,240	(271,038)	237,560	237,560	237,560	237,560				
50202010090020	4.20.10.20.010.030.20.000	Assicurazioni: Altri premi)	€.	317,695	304,862	(12,833)	76,214	76,216	76,216	76,216				
50202010100010	4.20.10.20.010.040.10.000	Acquisto di altri servizi non sanitari da ATS/ASST/Fondazioni della Regione	€.	1,219,720	1,078,373	(141,347)	269,594	269,593	269,593	269,593				
50202010100020	4.20.10.20.010.040.20.000	Acquisto di altri servizi non sanitari da pubblico)	€.	0	0	0								
50202010110010	4.20.10.20.010.050.10.000	Servizi postali e telex	€.	800,000	800,000	0	200,000	200,000	200,000	200,000				
50202010110020	4.20.10.20.010.050.15.000	Pubblicità e promozione	€.	102,560	102,000	(560)	25,500	25,500	25,500	25,500				
50202010110030	4.20.10.20.010.050.20.000	Rimborso spese di viaggio e soggiorno)	€.	0	0	0								

PROFILO

50202010110040	4.20.10.20.010.050.25.000	Altri servizi non sanitari acquistati in "Service")	€.	0	0	0									
50202010110050	4.20.10.20.010.050.80.000	Altri servizi non sanitari)	€.	6,269,147	4,674,174	(1,594,973)	1,168,542	1,168,544	1,168,544	1,168,544			2,587,290	

50202020000000	4.20.10.20.020.000.00.000	**B.2.B.2) Consulenze, Collaborazioni, Interinale e altre prestazioni di lavoro non sanitarie - Totale**	€.	**535,732**	***534,732***	***(1,000)***	***133,683***	***133,683***	***133,683***	***133,683***	-	-	-	-

COD_COGE_NI	*COD_COGE_old*	*Descrizione*		*Prechiusura al 3° trimestre 2023*	*Preventivo al 31/12/2024*	*Variazione*	*Budget primo trimestre 2024*	*Budget secondo trimestre 2024*	*Budget terzo trimestre 2024*	*Budget al quarto trimestre 2024*	*Costi da utilizzo contributi 2024*	*Costi da utilizzo contributi DI CUI SOCIO-SAN*	**Costi da contributi 2024**	**Costi da contributi DI CUI SOCIO-SAN**
50202020010010	4.20.10.20.020.010.10.010	Consulenze non sanitarie da ATS/ASST/Fondazioni della Regione	€.	1,000	6,380	*5,380*	1,595	1,595	1,595	1,595				
50202020010020	4.20.10.20.020.010.10.020	Consulenze non sanitarie da altri enti pubblici	€.	0	0	*0*								
50202020020010	4.20.10.20.020.010.20.010	Servizi per consulenze Amministrative - da privato	€.	0	0	*0*								
50202020020020	4.20.10.20.020.010.20.020	Servizi per consulenze Tecniche - da privato	€.	153,616	153,616	*0*	38,404	38,404	38,404	38,404				
50202020020030	4.20.10.20.020.010.20.030	Servizi per consulenze Legali - da privato	€.	0	0	*0*								
50202020020040	4.20.10.20.020.010.20.040	Servizi per consulenze Notarili - da privato	€.	0	0	*0*								
50202020030010	4.20.10.20.020.020.10.000	Spese per collaborazioni coordinate e continuative Amministrative - da privato	€.	0	0	*0*								
50202020030020	4.20.10.20.020.020.20.000	Spese per collaborazioni coordinate e continuative Tecniche - da privato	€.	0	0	*0*								
50202020030040	4.20.10.20.020.020.30.000	Prestazioni lavoro interinale Amministrativo (non sanitario) - da privato	€.	0	0	*0*								
50202020030050	4.20.10.20.020.020.40.000	Prestazioni lavoro interinale Tecnico (non sanitario) - da privato	€.	295,000	295,000	*0*	73,750	73,750	73,750	73,750				
50202020030060	4.20.10.20.020.020.50.000	Prestazioni occasionali e altre prestazioni di lavoro non sanitarie - da privato	€.	0	0	*0*								
50202020030080	4.20.10.20.020.020.61.000	Altre Consulenze non sanitarie da privato - - in attuazione dell'art.79, comma 1 sexies lettera c), del D.L. 112/2008, convertito con legge 133/2008 e della legge 23 dicembre 2009 n. 191)	€.	0	0	*0*	0	0	0	0	0	0	0	0
50202020040010	4.20.10.20.020.030.10.000	Rimborso degli oneri stipendiali del personale non sanitario che presta servizio in azienda in posizione di comando in ATS/ASST/Fondazioni della Regione)	€.	0	0	*0*								
50202020040020	4.20.10.20.020.030.20.000	Rimborso degli oneri stipendiali del personale non sanitario che presta servizio in azienda in posizione di comando in altri Enti pubblici e Università)	€.	86,116	79,736	*(6,380)*	19,934	19,934	19,934	19,934				
50202020040030	4.20.10.20.020.030.30.000	Rimborso degli oneri stipendiali del personale non sanitario che presta servizio in azienda in posizione di comando dalla Regione Lombardia)	€.	0	0	*0*								

50202030000000	4.20.10.20.030.000.00.000	**B.2.B.3) Formazione (esternalizzata e non) - Totale**	€.	**561,463**	***285,300***	***(276,163)***	***71,325***	***71,325***	***71,325***	***71,325***	***0***	-	-	-

COD_COGE_NI	*COD_COGE_old*	*Descrizione*		*Prechiusura al 3° trimestre 2023*	*Preventivo al 31/12/2024*	*Variazione*	*Budget primo trimestre 2024*	*Budget secondo trimestre 2024*	*Budget terzo trimestre 2024*	*Budget al quarto trimestre 2024*	*Costi da utilizzo contributi 2024*	*Costi da utilizzo contributi DI CUI SOCIO-SAN*	**Costi da contributi 2024**	**Costi da contributi DI CUI SOCIO-SAN**
50202030010000	4.20.10.20.030.010.00.000	Formazione esternalizzata da pubblico (Iref, Università, ...)	€.	11,936	20,000	*8,064*	5,000	5,000	5,000	5,000				
50202030020000	4.20.10.20.030.020.00.000	Formazione esternalizzata da ATS/ASST/Fondazioni della Regione	€.	1,060	300	*(760)*	75	75	75	75				
50202030030000	4.20.10.20.030.110.00.000	Formazione esternalizzata da privato	€.	307,238	260,000	*(47,238)*	65,000	65,000	65,000	65,000				
50202030040000	4.20.10.20.030.120.00.000	Formazione non esternalizzata da privato	€.	241,229	5,000	*(236,229)*	1,250	1,250	1,250	1,250				

50300000000000	4.20.15.00.000.000.00.000	**B.3) Manutenzione e riparazione (ordinaria esternalizzata) - Totale**	**€.**	**4,854,796**	**5,246,300**	***391,504***	**1,311,575**	**1,311,575**	**1,311,575**	**1,311,575**	-	-	-	-

COD_COGE_NI	*COD_COGE_old*	*Descrizione*		*Prechiusura al 3° trimestre 2023*	*Preventivo al 31/12/2024*	*Variazione*	*Budget primo trimestre 2024*	*Budget secondo trimestre 2024*	*Budget terzo trimestre 2024*	*Budget al quarto trimestre 2024*	*Costi da utilizzo contributi 2024*	*Costi da utilizzo contributi DI CUI SOCIO-SAN*	**Costi da contributi 2024**	**Costi da contributi DI CUI SOCIO-SAN**
50310000000000	4.20.15.10.000.000.00.000	Manutenzione e riparazione ordinaria esternalizzata per immobili e loro pertinenze	€.	1,667,304	1,772,100	*104,796*	443,025	443,025	443,025	443,025				
50320000000000	4.20.15.15.000.000.00.000	Manutenzione e riparazione ordinaria esternalizzata per impianti e macchinari	€.	0	0	*0*								
50330000000000	4.20.15.20.000.000.00.000	Manutenzione e riparazione ordinaria esternalizzata per mobili e macchine	€.	3,172	8,000	*4,828*	2,000	2,000	2,000	2,000				
50340000000000	4.20.15.30.000.000.00.000	Manutenzione e riparazione ordinaria esternalizzata per attrezzature tecnico-scientifiche sanitarie	€.	366,000	495,200	*129,200*	123,800	123,800	123,800	123,800				
50350000000000	4.20.15.40.000.000.00.000	Manutenzione e riparazione ordinaria esternalizzata per automezzi sanitari	€.	0	0	*0*								
50360000000000	4.20.15.50.000.000.00.000	Manutenzione e riparazione ordinaria esternalizzata per automezzi non sanitari	€.	150,000	270,000	*120,000*	67,500	67,500	67,500	67,500				

PRECONSUNTIVO

50370000000000	4.20.15.80.000.000.00.000	Altre manutenzioni e riparazioni)	€.	2,668,320	2,701,000	32,680	675,250	675,250	675,250	675,250				
50380000000000	4.20.15.90.000.000.00.000	Manutenzioni e riparazioni da ATS/ASST/Fondazioni della Regione	€.	0	0	0								
50400000000000	**4.20.20.00.000.000.00.000**	**B.4) Godimento di beni di terzi - Totale**	**€.**	**2,862,924**	**2,893,659**	**30,735**	**723,414**	**723,415**	**723,415**	**723,415**	**-**	**-**	**-**	**-**

COD_COGE_NI	COD_COGE_old	Descrizione		Prechiusura al 3° trimestre 2023	Preventivo al 31/12/2024	Variazione	Budget primo trimestre 2024	Budget secondo trimestre 2024	Budget terzo trimestre 2024	Budget al quarto trimestre 2024	Costi da utilizzo contributi 2024	Costi da utilizzo contributi DI CUI SOCIO-SAN	Costi da contributi 2024	Costi da contributi DI CUI SOCIO-SAN
50410010000000	4.20.20.10.010.000.00.000	Affitti passivi)	€.	820,924	743,659	(77,265)	185,914	185,915	185,915	185,915				
50410020000000	4.20.20.10.020.000.00.000	Spese condominiali	€.	0	0	0								
50420010000000	4.20.20.20.010.000.00.000	Canoni di Noleggio sanitari (esclusa protesica)	€.	600,000	640,000	40,000	160,000	160,000	160,000	160,000				
50420030000000	4.20.20.20.020.000.00.000	Canoni di Noleggio non sanitari	€.	1,442,000	1,510,000	68,000	377,500	377,500	377,500	377,500				
50430010000000	4.20.20.30.010.000.00.000	Canoni di leasing sanitari	€.	0	0	0								
50430020000000	4.20.20.30.020.000.00.000	Canoni di leasing non sanitari	€.	0	0	0								
50440010000000	4.20.20.40.010.000.00.000	Canoni di project financing	€.	0	0	0								
50450010000000	4.20.20.80.010.000.00.000	Locazioni e noleggi da ATS/ASST/Fondazioni della Regione	€.	0	0	0								

				Prechiusura al 3° trimestre 2023	Preventivo al 31/12/2024	Variazione	Budget primo trimestre 2024	Budget secondo trimestre 2024	Budget terzo trimestre 2024	Budget al quarto trimestre 2024	Costi da utilizzo contributi 2024	Costi da utilizzo contributi DI CUI SOCIO-SAN	Costi da contributi 2024	Costi da contributi DI CUI SOCIO-SAN
50499999999999	4.20.25.00.000.000.00.000	**Costo del Personale (Totale)**	€.	**112,868,512**	**111,029,062**	**(1,839,450)**	**27,757,244**	**27,757,272**	**27,757,273**	**27,757,273**	**741,746**	**0**	**0**	**0**
50500000000000	**4.20.25.10.000.000.00.000**	**B.5 Personale del ruolo sanitario - Totale**	**€.**	**73,927,200**	**72,848,314**	**(1,078,886)**	**18,212,065**	**18,212,083**	**18,212,083**	**18,212,083**	**741,746**	**-**	**-**	**-**

COD_COGE_NI	COD_COGE_old	Descrizione		Prechiusura al 3° trimestre 2023	Preventivo al 31/12/2024	Variazione	Budget primo trimestre 2024	Budget secondo trimestre 2024	Budget terzo trimestre 2024	Budget al quarto trimestre 2024	Costi da utilizzo contributi 2024	Costi da utilizzo contributi DI CUI SOCIO-SAN	Costi da contributi 2024	Costi da contributi DI CUI SOCIO-SAN
50510010010000	4.20.25.10.010.010.00.000	Ruolo Sanitario - T.INDETERMINATO - - Personale dirigente medico / veterinario - Competenze fisse)	€.	21,237,487	20,833,463	(404,024)	5,208,365	5,208,366	5,208,366	5,208,366				
50510010020000	4.20.25.10.010.020.00.000	Ruolo Sanitario - T.INDETERMINATO - - Personale dirigente medico / veterinario - Straordinario)	€.	52,812	52,812	0	13,203	13,203	13,203	13,203				
50510010030000	4.20.25.10.010.025.00.000	Ruolo Sanitario - T.INDETERMINATO - - Personale dirigente medico / veterinario - Retr. Posizione)	€.	3,370,826	3,384,292	13,466	846,073	846,073	846,073	846,073				
50510010040000	4.20.25.10.010.030.00.000	Ruolo Sanitario - T.INDETERMINATO - - Personale dirigente medico / veterinario - Indennità varie)	€.	1,022,464	1,022,782	318	255,694	255,696	255,696	255,696				
50510010050000	4.20.25.10.010.040.00.000	Ruolo Sanitario - T.INDETERMINATO - - Personale dirigente medico / veterinario - Competenze personale comandato)	€.	183,691	282,704	99,013	70,676	70,676	70,676	70,676				
50510010060000	4.20.25.10.010.050.00.000	Ruolo Sanitario - T.INDETERMINATO - - Personale dirigente medico / veterinario - Incentivazione (retribuzione di risultato)	€.	1,098,116	1,097,001	(1,115)	274,251	274,250	274,250	274,250				
50510010070000	4.20.25.10.010.060.00.000	Ruolo Sanitario - T.INDETERMINATO - - Personale dirigente medico / veterinario - Risorse aggiuntive regionali)	€.	112,410	0	(112,410)								
50510010090000	4.20.25.10.010.110.00.000	Ruolo Sanitario - T.INDETERMINATO - - Personale dirigente medico / veterinario - Oneri sociali*)	€.	7,533,792	7,412,886	(120,906)	1,853,220	1,853,222	1,853,222	1,853,222				
50510010100000	4.20.25.10.010.210.00.000	Ruolo Sanitario - T.INDETERMINATO - - Personale dirigente medico / veterinario - Accantonamento a TFR)	€.	0	0	0	0	0	0	0	0	0	0	0
50510010120000	4.20.25.10.010.800.00.000	Ruolo Sanitario - T.INDETERMINATO - - Personale dirigente medico / veterinario - Altri costi del personale)	€.	0	0	0								
50510020010000	4.20.25.10.012.010.00.000	Ruolo Sanitario - T.DETERMINATO - - Personale dirigente medico / veterinario - Competenze fisse)	€.	543,100	703,000	159,900	175,750	175,750	175,750	175,750				
50510020020000	4.20.25.10.012.020.00.000	Ruolo Sanitario - T.DETERMINATO - - Personale dirigente medico / veterinario - Straordinario)	€.	0	0	0								
50510020030000	4.20.25.10.012.025.00.000	Ruolo Sanitario - T.DETERMINATO - - Personale dirigente medico / veterinario - Retr. Posizione)	€.	56,900	38,900	(18,000)	9,725	9,725	9,725	9,725				
50510020040000	4.20.25.10.012.030.00.000	Ruolo Sanitario - T.DETERMINATO - - Personale dirigente medico / veterinario - Indennità varie)	€.	1,000	0	(1,000)								
50510020060000	4.20.25.10.012.050.00.000	Ruolo Sanitario - T.DETERMINATO - - Personale dirigente medico / veterinario - Incentivazione (retribuzione di risultato)	€.	28,000	28,800	800	7,200	7,200	7,200	7,200				
50510020070000	4.20.25.10.012.060.00.000	Ruolo Sanitario - T.DETERMINATO - - Personale dirigente medico / veterinario - Risorse aggiuntive regionali)	€.	4,700	0	(4,700)								
50510020090000	4.20.25.10.012.110.00.000	Ruolo Sanitario - T.DETERMINATO - - Personale dirigente medico / veterinario - Oneri sociali*)	€.	181,200	221,300	40,100	55,325	55,325	55,325	55,325				
50510020120000	4.20.25.10.012.800.00.000	Ruolo Sanitario - T.DETERMINATO - - Personale dirigente medico / veterinario - Altri costi del personale)	€.	0	0	0								

RISERVATO

50520010010000	4.20.25.10.020.010.00.000	Ruolo Sanitario - T.INDETERMINATO- - Personale dirigente non medico - Competenze fisse)	€.	4,098,814	4,124,057	25,243	1,031,015	1,031,014	1,031,014	1,031,014				
50520010020000	4.20.25.10.020.020.00.000	Ruolo Sanitario - T.INDETERMINATO- - Personale dirigente non medico - Straordinario)	€.	1,000	1,000	0	250	250	250	250				
50520010030000	4.20.25.10.020.025.00.000	Ruolo Sanitario - T.INDETERMINATO- - Personale dirigente non medico - Retr. Posizione)	€.	636,550	636,550	0	159,136	159,138	159,138	159,138				
50520010040000	4.20.25.10.020.030.00.000	Ruolo Sanitario - T.INDETERMINATO- - Personale dirigente non medico - Indennità varie)	€.	137,235	137,235	0	34,308	34,309	34,309	34,309				
50520010050000	4.20.25.10.020.040.00.000	Ruolo Sanitario - T.INDETERMINATO- - Personale dirigente non medico - Competenze personale comandato)	€.	26,841	0	(26,841)								
50520010060000	4.20.25.10.020.050.00.000	Ruolo Sanitario - T.INDETERMINATO- - Personale dirigente non medico - Incentivazione (retribuzione di risultato)	€.	156,236	158,436	2,200	39,609	39,609	39,609	39,609				
50520010070000	4.20.25.10.020.060.00.000	Ruolo Sanitario - T.INDETERMINATO- - Personale dirigente non medico - Risorse aggiuntive regionali)	€.	30,831	0	(30,831)								
50520010090000	4.20.25.10.020.110.00.000	Ruolo Sanitario - T.INDETERMINATO- - Personale dirigente non medico - Oneri sociali*)	€.	1,417,924	1,404,147	(13,777)	351,036	351,037	351,037	351,037				
50520010100000	4.20.25.10.020.210.00.000	Ruolo Sanitario - T.INDETERMINATO- - Personale dirigente non medico - Accantonamento a TFR)	€.	0	0	0	0	0	0	0	0	0	0	0
50520010120000	4.20.25.10.020.800.00.000	Ruolo Sanitario - T.INDETERMINATO- - Personale dirigente non medico - Altri costi del personale)	€.	0	0	0								
50520020010000	4.20.25.10.022.010.00.000	Ruolo Sanitario - T.DETERMINATO - - Personale dirigente non medico - Competenze fisse)	€.	265,450	217,650	(47,800)	54,411	54,413	54,413	54,413				
50520020020000	4.20.25.10.022.020.00.000	Ruolo Sanitario - T.DETERMINATO - - Personale dirigente non medico - Straordinario)	€.	0	0	0								
50520020030000	4.20.25.10.022.025.00.000	Ruolo Sanitario - T.DETERMINATO - - Personale dirigente non medico - Retr. Posizione)	€.	28,450	28,450	0	7,111	7,113	7,113	7,113				
50520020040000	4.20.25.10.022.030.00.000	Ruolo Sanitario - T.DETERMINATO - - Personale dirigente non medico - Indennità varie)	€.	0	0	0								
50520020060000	4.20.25.10.022.050.00.000	Ruolo Sanitario - T.DETERMINATO - - Personale dirigente non medico - Incentivazione (retribuzione di risultato)	€.	12,700	10,500	(2,200)	2,625	2,625	2,625	2,625				
50520020070000	4.20.25.10.022.060.00.000	Ruolo Sanitario - T.DETERMINATO - - Personale dirigente non medico - Risorse aggiuntive regionali)	€.	2,200	0	(2,200)								
50520020090000	4.20.25.10.022.110.00.000	Ruolo Sanitario - T.DETERMINATO - - Personale dirigente non medico - Oneri sociali*)	€.	88,500	73,600	(14,900)	18,400	18,400	18,400	18,400				
50530010010000	4.20.25.10.110.010.00.000	Ruolo Sanitario - T.INDETERMINATO- - Personale comparto - Competenze fisse)	€.	21,044,459	20,698,296	(346,163)	5,174,574	5,174,574	5,174,574	5,174,574	574,581			
50530010020000	4.20.25.10.110.020.00.000	Ruolo Sanitario - T.INDETERMINATO- - Personale comparto - Straordinario)	€.	96,967	97,267	300	24,316	24,317	24,317	24,317				
50530010030000	4.20.25.10.110.030.00.000	Ruolo Sanitario - T.INDETERMINATO- - Personale comparto - Indennità varie)	€.	497,570	479,080	(18,490)	119,770	119,770	119,770	119,770				
50530010040000	4.20.25.10.110.035.00.000	Ruolo Sanitario - T.INDETERMINATO- - Personale comparto - Incentivazione alla produttività collettiva)	€.	2,510,026	2,499,126	(10,900)	624,780	624,782	624,782	624,782				
50530010050000	4.20.25.10.110.040.00.000	Ruolo Sanitario - T.INDETERMINATO- - Personale comparto - Competenze personale comandato)	€.	13,251	34,311	21,060	8,577	8,578	8,578	8,578				
50530010060000	4.20.25.10.110.050.00.000	Ruolo Sanitario - T.INDETERMINATO- - Personale comparto - Risorse aggiuntive regionali)	€.	222,124	0	(222,124)								
50530010080000	4.20.25.10.110.110.00.000	Ruolo Sanitario - T.INDETERMINATO- - Personale comparto - Oneri sociali*)	€.	6,758,692	6,605,487	(153,205)	1,651,371	1,651,372	1,651,372	1,651,372	167,165			
50530010090000	4.20.25.10.110.210.00.000	Ruolo Sanitario - T.INDETERMINATO- - Personale comparto - Accantonamento a TFR)	€.	0	0	0	0	0	0	0	0	0	0	0
50530010110000	4.20.25.10.110.800.00.000	Ruolo Sanitario - T.INDETERMINATO- - Personale comparto - Altri costi del personale)	€.	330,882	329,432	(1,450)	82,358	82,358	82,358	82,358				
50530020010000	4.20.25.10.112.010.00.000	Ruolo Sanitario - T.DETERMINATO- - Personale comparto - Competenze fisse)	€.	82,150	158,400	76,250	39,600	39,600	39,600	39,600				
50530020020000	4.20.25.10.112.020.00.000	Ruolo Sanitario - T.DETERMINATO- - Personale comparto - Straordinario)	€.	900	600	(300)	150	150	150	150				
50530020030000	4.20.25.10.112.030.00.000	Ruolo Sanitario - T.DETERMINATO- - Personale comparto - Indennità varie)	€.	0	0	0								
50530020040000	4.20.25.10.112.035.00.000	Ruolo Sanitario - T.DETERMINATO- - Personale comparto - Incentivazione alla produttività collettiva)	€.	11,400	22,300	10,900	5,575	5,575	5,575	5,575				
50530020060000	4.20.25.10.112.050.00.000	Ruolo Sanitario - T.DETERMINATO- - Personale comparto - Risorse aggiuntive regionali)	€.	1,500	0	(1,500)								
50530020080000	4.20.25.10.112.110.00.000	Ruolo Sanitario - T.DETERMINATO- - Personale comparto - Oneri sociali*)	€.	27,500	52,450	24,950	13,111	13,113	13,113	13,113				
50530020110000	4.20.25.10.112.800.00.000	Ruolo Sanitario - T.DETERMINATO- - Personale comparto - Altri costi del personale)	€.	550	2,000	1,450	500	500	500	500				
50600000000000	**4.20.25.20.000.000.00.000**	**B.6 Personale del ruolo professionale - Totale**	**€.**	**2,449,129**	**2,357,439**	**(91,690)**	**589,356**	**589,361**	**589,361**	**589,361**	**-**	**-**	**-**	**-**

COD_COGE_NI	COD_COGE_old	Descrizione		Prechiusura al 3° trimestre 2023	Preventivo al 31/12/2024	Variazione	Budget primo trimestre 2024	Budget secondo trimestre 2024	Budget terzo trimestre 2024	Budget al quarto trimestre 2024	Costi da utilizzo contributi 2024	Costi da utilizzo contributi DI CUI SOCIO-SAN	Costi da contributi 2024	Costi da contributi DI CUI SOCIO-SAN

PROPOSTA

50640010010000	4.20.25.20.020.010.00.000	Ruolo professionale - T.INDETERMINATO- Personale dirigente - Competenze fisse)	€.	1,255,138	1,242,128	(13,010)	310,532	310,532	310,532	310,532				
50640010020000	4.20.25.20.020.020.00.000	Ruolo professionale - T.INDETERMINATO- Personale dirigente - Straordinario)	€.	500	500	0	125	125	125	125				
50640010030000	4.20.25.20.020.025.00.000	Ruolo professionale - T.INDETERMINATO- Personale dirigente - Retr. Posizione)	€.	377,032	377,032	0	94,258	94,258	94,258	94,258				
50640010040000	4.20.25.20.020.030.00.000	Ruolo professionale - T.INDETERMINATO- Personale dirigente - Indennità varie)	€.	83,600	36,242	(47,358)	9,059	9,061	9,061	9,061				
50640010050000	4.20.25.20.020.040.00.000	Ruolo professionale - T.INDETERMINATO- Personale dirigente - Competenze Personale comandato)	€.	0	0	0								
50640010060000	4.20.25.20.020.050.00.000	Ruolo professionale - T.INDETERMINATO- Personale dirigente - Incentivazione (retribuzione di risultato)	€.	126,857	126,857	0	31,715	31,714	31,714	31,714				
50640010070000	4.20.25.20.020.060.00.000	Ruolo professionale - T.INDETERMINATO- Personale dirigente - Risorse aggiuntive regionali)	€.	9,914	0	(9,914)								
50640010090000	4.20.25.20.020.110.00.000	Ruolo professionale - T.INDETERMINATO- Personale dirigente - Oneri sociali*)	€.	519,888	500,230	(19,658)	125,056	125,058	125,058	125,058				
50640010120000	4.20.25.20.020.800.00.000	Ruolo professionale - T.INDETERMINATO- Personale dirigente - Altri costi del Ruolo professionale -)	€.	0	0	0								
50640020010000	4.20.25.20.022.010.00.000	Ruolo professionale - T.DETERMINATO- Personale dirigente - Competenze fisse)	€.	46,700	45,950	(750)	11,486	11,488	11,488	11,488				
50640020030000	4.20.25.20.022.025.00.000	Ruolo professionale - T.DETERMINATO- Personale dirigente - Retr. Posizione)	€.	5,500	5,500	0	1,375	1,375	1,375	1,375				
50640020040000	4.20.25.20.022.030.00.000	Ruolo professionale - T.DETERMINATO- Personale dirigente - Indennità varie)	€.	0	0	0								
50640020060000	4.20.25.20.022.050.00.000	Ruolo professionale - T.DETERMINATO- Personale dirigente - Incentivazione (retribuzione di risultato)	€.	6,600	6,600	0	1,650	1,650	1,650	1,650				
50640020070000	4.20.25.20.022.060.00.000	Ruolo professionale - T.DETERMINATO- Personale dirigente - Risorse aggiuntive regionali)	€.	600	0	(600)								
50640020090000	4.20.25.20.022.110.00.000	Ruolo professionale - T.DETERMINATO- Personale dirigente - Oneri sociali*)	€.	16,800	16,400	(400)	4,100	4,100	4,100	4,100				
50645010050000	4.20.25.20.110.040.00.000	Ruolo professionale - T.INDETERMINATO - Personale comparto - Competenze Ruolo professionale - Personale comandato)	€.	0	0	0								
50645010110000	4.20.25.20.110.800.00.000	Ruolo professionale - T.INDETERMINATO - Personale comparto - Altri costi del personale)	€.	0	0	0								
50645020030000	4.20.25.20.112.030.00.000	Ruolo professionale - T.DETERMINATO - Personale comparto - Indennità varie)	€.	0	0	0								
50700000000000	4.20.25.30.000.000.00.000	**B.7 Personale del ruolo tecnico - Totale**	**€.**	**8,586,703**	**8,452,139**	*(134,564)*	**2,113,031**	**2,113,036**	**2,113,036**	**2,113,036**	-	-	-	-

COD_COGE_NI	*COD_COGE_old*	*Descrizione*		*Prechiusura al 3° trimestre 2023*	*Preventivo al 31/12/2024*	*Variazione*	*Budget primo trimestre 2024*	*Budget secondo trimestre 2024*	*Budget terzo trimestre 2024*	*Budget al quarto trimestre 2024*	*Costi da utilizzo contributi 2024*	*Costi da utilizzo contributi DI CUI SOCIO-SAN*	*Costi da contributi 2024*	*Costi da contributi DI CUI SOCIO-SAN*
50750010010000	4.20.25.30.020.010.00.000	Ruolo tecnico - T.INDETERMINATO - - Personale dirigente - Competenze fisse)	€.	417,225	412,765	(4,460)	103,192	103,191	103,191	103,191				
50750010020000	4.20.25.30.020.020.00.000	Ruolo tecnico - T.INDETERMINATO - - Personale dirigente - Straordinario)	€.	0	0	0								
50750010030000	4.20.25.30.020.025.00.000	Ruolo tecnico - T.INDETERMINATO - - Personale dirigente - Retr. Posizione)	€.	61,400	61,400	0	15,350	15,350	15,350	15,350				
50750010040000	4.20.25.30.020.030.00.000	Ruolo tecnico - T.INDETERMINATO - - Personale dirigente - Indennità varie)	€.	0	0	0								
50750010050000	4.20.25.30.020.040.00.000	Ruolo tecnico - T.INDETERMINATO - - Personale dirigente - Competenze Ruolo tecnico - Personale comandato)	€.	95,670	95,742	72	23,934	23,936	23,936	23,936				
50750010060000	4.20.25.30.020.050.00.000	Ruolo tecnico - T.INDETERMINATO - - Personale dirigente - Incentivazione (retribuzione di risultato)	€.	30,021	30,021	0	7,506	7,505	7,505	7,505				
50750010070000	4.20.25.30.020.060.00.000	Ruolo tecnico - T.INDETERMINATO - - Personale dirigente - Risorse aggiuntive regionali)	€.	3,163	0	(3,163)								
50750010090000	4.20.25.30.020.110.00.000	Ruolo tecnico - T.INDETERMINATO - - Personale dirigente - Oneri sociali*)	€.	143,692	141,489	(2,203)	35,373	35,372	35,372	35,372				
50750020010000	4.20.25.30.022.010.00.000	Ruolo tecnico - T.DETERMINATO - - Personale dirigente - Competenze fisse)	€.	93,200	91,550	(1,650)	22,886	22,888	22,888	22,888				
50750020020000	4.20.25.30.022.020.00.000	Ruolo tecnico - T.DETERMINATO - - Personale dirigente - Straordinario)	€.	0	0	0								
50755010030000	4.20.25.30.022.025.00.000	Ruolo tecnico - T.DETERMINATO - - Personale dirigente - Retr. Posizione)	€.	11,000	11,000	0	2,750	2,750	2,750	2,750				
50750020050000	4.20.25.30.022.050.00.000	Ruolo tecnico - T.DETERMINATO - - Personale dirigente - Incentivazione (retribuzione di risultato)	€.	13,200	13,200	0	3,300	3,300	3,300	3,300				
50750020060000	4.20.25.30.022.060.00.000	Ruolo tecnico - T.DETERMINATO - - Personale dirigente - Risorse aggiuntive regionali)	€.	1,100	0	(1,100)								
50750020080000	4.20.25.30.022.110.00.000	Ruolo tecnico - T.DETERMINATO - - Personale dirigente - Oneri sociali*)	€.	33,500	32,700	(800)	8,175	8,175	8,175	8,175				
50755010010000	4.20.25.30.110.010.00.000	Ruolo tecnico - T.INDETERMINATO - - Personale comparto - Competenze fisse)	€.	5,018,930	4,953,467	(65,463)	1,238,366	1,238,367	1,238,367	1,238,367				

50755010020000	4.20.25.30.110.020.00.000	Ruolo tecnico - T.INDETERMINATO - - Personale comparto - Straordinario)	€.	49,388	50,388	1,000	12,597	12,597	12,597	12,597				
50755010040000	4.20.25.30.110.030.00.000	Ruolo tecnico - T.INDETERMINATO - - Personale comparto - Indennità varie)	€.	131,320	131,320	0	32,830	32,830	32,830	32,830				
50755010050000	4.20.25.30.110.035.00.000	Ruolo tecnico - T.INDETERMINATO - - Personale comparto - Incentivazione alla produttività collettiva)	€.	595,833	593,933	(1,900)	148,484	148,483	148,483	148,483				
50755010060000	4.20.25.30.110.040.00.000	Ruolo tecnico - T.INDETERMINATO - - Personale comparto - Competenze Ruolo tecnico - Personale comandato)	€.	0	0	0								
50755010070000	4.20.25.30.110.050.00.000	Ruolo tecnico - T.INDETERMINATO - - Personale comparto - Risorse aggiuntive regionali)	€.	42,325	0	(42,325)								
50755010090000	4.20.25.30.110.110.00.000	Ruolo tecnico - T.INDETERMINATO - - Personale comparto - Oneri sociali*)	€.	1,594,536	1,568,014	(26,522)	392,002	392,004	392,004	392,004				
50755010100000	4.20.25.30.110.210.00.000	Ruolo tecnico - T.INDETERMINATO - - Personale comparto - Accantonamento a TFR)	€.	0	0	0	0	0	0	0	0	0	0	0
50755010120000	4.20.25.30.110.800.00.000	Ruolo tecnico - T.INDETERMINATO - - Personale comparto - Altri costi del personale)	€.	0	0	0								
50755020010000	4.20.25.30.112.010.00.000	Ruolo tecnico - T.DETERMINATO - - Personale comparto - Competenze fisse)	€.	168,400	180,500	12,100	45,125	45,125	45,125	45,125				
50755020020000	4.20.25.30.112.020.00.000	Ruolo tecnico - T.DETERMINATO - - Personale comparto - Straordinario)	€.	1,500	500	(1,000)	125	125	125	125				
50755020030000	4.20.25.30.112.030.00.000	Ruolo tecnico - T.DETERMINATO - - Personale comparto - Indennità varie)	€.	0	0	0								
50755020040000	4.20.25.30.112.035.00.000	Ruolo tecnico - T.DETERMINATO - - Personale comparto - Incentivazione alla produttività collettiva)	€.	23,200	25,100	1,900	6,275	6,275	6,275	6,275				
50755020060000	4.20.25.30.112.050.00.000	Ruolo tecnico - T.DETERMINATO - - Personale comparto - Risorse aggiuntive regionali)	€.	2,400	0	(2,400)								
50755020080000	4.20.25.30.112.110.00.000	Ruolo tecnico - T.DETERMINATO - - Personale comparto - Oneri sociali*)	€.	55,700	59,050	3,350	14,761	14,763	14,763	14,763				
50755020110000	4.20.25.30.112.800.00.000	Ruolo tecnico - T.DETERMINATO - - Personale comparto - Altri costi del personale)	€.	0	0	0								
50800000000000	**4.20.25.40.000.000.00.000**	**B.8 Personale del ruolo amministrativo - Totale**	**€.**	**27,905,480**	**27,371,170**	**(534,310)**	**6,842,792**	**6,842,792**	**6,842,793**	**6,842,793**	**-**	**-**	**-**	**-**

COD_COGE_NI	*COD_COGE_old*	*Descrizione*		*Prechiusura al 3° trimestre 2023*	*Preventivo al 31/12/2024*	*Variazione*	*Budget primo trimestre 2024*	*Budget secondo trimestre 2024*	*Budget terzo trimestre 2024*	*Budget al quarto trimestre 2024*	*Costi da utilizzo contributi2024*	*Costi da utilizzo contributi DI CUI SOCIO-SAN*	*Costi da contributi 2024*	*Costi da contributi DI CUI SOCIO-SAN*
50860010010000	4.20.25.40.020.010.00.000	Ruolo amministrativo - T.INDETERMINATO - Personale dirigente - Competenze fisse)	€.	1,559,505	1,586,724	27,219	396,681	396,681	396,681	396,681				
50860010020000	4.20.25.40.020.020.00.000	Ruolo amministrativo - T.INDETERMINATO - Personale dirigente - Straordinario)	€.	0	0	0								
50860010030000	4.20.25.40.020.025.00.000	Ruolo amministrativo - T.INDETERMINATO - Personale dirigente - Retr. Posizione)	€.	651,700	651,700	0	162,925	162,925	162,925	162,925				
50860010040000	4.20.25.40.020.030.00.000	Ruolo amministrativo - T.INDETERMINATO - Personale dirigente - Indennità varie)	€.	0	0	0								
50860010050000	4.20.25.40.020.040.00.000	Ruolo amministrativo - T.INDETERMINATO - Personale dirigente - Competenze Ruolo amministrativo - T.INDETERMINATO - Personale comandato)	€.	176,595	116,965	(59,630)	29,242	29,241	29,241	29,241				
50860010060000	4.20.25.40.020.050.00.000	Ruolo amministrativo - T.INDETERMINATO - Personale dirigente - Incentivazione (retribuzione di risultato)	€.	157,919	157,919	0	39,479	39,480	39,480	39,480				
50860010070000	4.20.25.40.020.060.00.000	Ruolo amministrativo - T.INDETERMINATO - Personale dirigente - Risorse aggiuntive regionali)	€.	13,640	0	(13,640)								
50860010090000	4.20.25.40.020.110.00.000	Ruolo amministrativo - T.INDETERMINATO - Personale dirigente - Oneri sociali*)	€.	667,083	671,992	4,909	167,998	167,998	167,998	167,998				
50860010120000	4.20.25.40.020.800.00.000	Ruolo amministrativo - T.INDETERMINATO - Personale dirigente - Altri costi del Ruolo amministrativo)	€.	0	0	0								
50860020010000	4.20.25.40.022.010.00.000	Ruolo amministrativo - T.DETERMINATO - Personale dirigente - Competenze fisse)	€.	0	0	0								
50860020030000	4.20.25.40.022.025.00.000	Ruolo amministrativo - T.DETERMINATO - Personale dirigente - Retr. Posizione)	€.	0	0	0								
50860020060000	4.20.25.40.022.050.00.000	Ruolo amministrativo - T.DETERMINATO - Personale dirigente - Incentivazione (retribuzione di risultato)	€.	0	0	0								
50860020070000	4.20.25.40.022.060.00.000	Ruolo amministrativo - T.DETERMINATO - Personale dirigente - Risorse aggiuntive regionali)	€.	0	0	0								
50860020090000	4.20.25.40.022.110.00.000	Ruolo amministrativo - T.DETERMINATO - Personale dirigente - Oneri sociali*)	€.	0	0	0								
50865010010000	4.20.25.40.110.010.00.000	Ruolo amministrativo - T.INDETERMINATO - Personale comparto - Competenze fisse)	€.	16,819,610	16,652,355	(167,255)	4,163,088	4,163,089	4,163,089	4,163,089				
50865010020000	4.20.25.40.110.020.00.000	Ruolo amministrativo - T.INDETERMINATO - Personale comparto - Straordinario)	€.	45,550	46,550	1,000	11,637	11,637	11,638	11,638				
50865010030000	4.20.25.40.110.030.00.000	Ruolo amministrativo - T.INDETERMINATO - Personale comparto - Indennità varie)	€.	66,153	66,153	0	16,539	16,538	16,538	16,538				
50865010040000	4.20.25.40.110.035.00.000	Ruolo amministrativo - T.INDETERMINATO - Personale comparto - Incentivazione alla produttività collettiva)	€.	2,007,194	2,003,794	(3,400)	500,948	500,948	500,949	500,949				

PROPRIETÀ

50865010050000	4.20.25.40.110.040.00.000	Ruolo amministrativo - T.INDETERMINATO - Personale comparto - Competenze Ruolo amministrativo - Personale comandato)	€.	156,958	66,846	(90,112)	16,712	16,712	16,711	16,711				
50865010060000	4.20.25.40.110.050.00.000	Ruolo amministrativo - T.INDETERMINATO - Personale comparto - Risorse aggiuntive regionali)	€.	176,498	0	(176,498)								
50865010080000	4.20.25.40.110.110.00.000	Ruolo amministrativo - T.INDETERMINATO - Personale comparto - Oneri sociali*)	€.	5,258,175	5,169,172	(89,003)	1,292,293	1,292,293	1,292,293	1,292,293				
50865010090000	4.20.25.40.110.210.00.000	Ruolo amministrativo - T.INDETERMINATO - Personale comparto - Accantonamento a TFR)	€.	0	0	0	0	0	0	0	0	0	0	0
50865010110000	4.20.25.40.110.800.00.000	Ruolo amministrativo - T.INDETERMINATO - Personale comparto - Altri costi del personale)	€.	0	0	0								
50865020010000	4.20.25.40.112.010.00.000	Ruolo amministrativo - T.DETERMINATO - Personale comparto - Competenze fisse)	€.	100,200	123,500	23,300	30,875	30,875	30,875	30,875				
50865020020000	4.20.25.40.112.020.00.000	Ruolo amministrativo - T.DETERMINATO - Personale comparto - Straordinario)	€.	1,500	500	(1,000)	125	125	125	125				
50865020030000	4.20.25.40.112.030.00.000	Ruolo amministrativo - T.DETERMINATO - Personale comparto - Indennità varie)	€.	0	0	0								
50865020040000	4.20.25.40.112.035.00.000	Ruolo amministrativo - T.DETERMINATO - Personale comparto - Incentivazione alla produttività collettiva)	€.	13,300	16,700	3,400	4,175	4,175	4,175	4,175				
50865020060000	4.20.25.40.112.050.00.000	Ruolo amministrativo - T.DETERMINATO - Personale comparto - Risorse aggiuntive regionali)	€.	900	0	(900)								
50865020080000	4.20.25.40.112.110.00.000	Ruolo amministrativo - T.DETERMINATO - Personale comparto - Oneri sociali*)	€.	33,000	40,300	7,300	10,075	10,075	10,075	10,075				
50865020110000	4.20.25.40.112.800.00.000	Ruolo amministrativo - T.DETERMINATO - Personale comparto - Altri costi del personale)	€.	0	0	0								
50900000000000	4.20.30.00.000.000.00.000	**B.9 Oneri diversi di gestione - Totale**	**€.**	2,735,157	**1,829,899**	(905,258)	**457,468**	**457,477**	**457,477**	**457,477**	-	-	-	-

COD_COGE_NI	COD_COGE_old	Descrizione		Prechiusura al 3° trimestre 2023	Preventivo al 31/12/2024	Variazione	Budget primo trimestre 2024	Budget secondo trimestre 2024	Budget terzo trimestre 2024	Budget al quarto trimestre 2024	Costi da utilizzo contributi 2024	Costi da utilizzo contributi DI CUI SOCIO-SAN	Costi da contributi 2024	Costi da contributi DI CUI SOCIO-SAN
50910010000000	4.20.30.10.010.000.00.000	Imposte e tasse (escluse Irap e Ires)	€.	545,478	545,406	(72)	136,350	136,352	136,352	136,352				
50930030000000	4.20.30.30.010.000.00.000	Rimborso spese organi societari)	€.	78,700	78,700	0	19,675	19,675	19,675	19,675				
50940010000000	4.20.30.40.010.000.00.000	Indennità, rimborso spese e oneri sociali per il direttore generale, direttore sanitario, direttore amministrativo e componenti del collegio sindacale	€.	800,443	892,671	92,228	223,164	223,169	223,169	223,169				
50940020000000	4.20.30.40.012.000.00.000	Indennità, rimborso spese e oneri sociali per il direttore generale, direttore sanitario, direttore amministrativo e componenti del collegio sindacale v/ATS. ASST, Fondazioni d/Regione	€.	80,256	0	(80,256)								
50950010000000	4.20.30.50.010.000.00.000	Multe, ammende, penalità, arbitraggi, risarcimenti	€.	20,000	18,100	(1,900)	4,525	4,525	4,525	4,525				
50950030000000	4.20.30.50.030.000.00.000	Commissioni e spese bancarie	€.	70,000	70,000	0	17,500	17,500	17,500	17,500				
50950040000000	4.20.30.50.040.000.00.000	Abbonamenti, acquisti di libri, riviste e giornali)	€.	65,000	67,000	2,000	16,750	16,750	16,750	16,750				
50950060000000	4.20.30.50.080.000.00.000	Altri Oneri diversi di gestione)	€.	1,075,280	158,022	(917,258)	39,504	39,506	39,506	39,506				
50950070000000	4.20.30.50.085.000.00.000	Altri Oneri diversi di gestione servizi sociosanitari ASSI)	€.	0	0	0								
50960020000000	4.20.30.90.095.000.00.000	Altri oneri diversi di gestione da ATS/ASST/IRCCS della Regione	€.	0	0	0								
50970010000000	4.20.30.90.100.000.00.000	Altri oneri diversi di gestione - per Autoassicurazione	€.	0	0	0								

				Prechiusura al 3° trimestre 2023	Preventivo al 31/12/2024	Variazione	Budget primo trimestre 2024	Budget secondo trimestre 2024	Budget terzo trimestre 2024	Budget al quarto trimestre 2024	Costi da utilizzo contributi 2024	Costi da utilizzo contributi DI CUI SOCIO-SAN	Costi da contributi 2024	Costi da contributi DI CUI SOCIO-SAN
50999999999999	4.20.40.00.000.000.00.000	**B.10-13) Totale Ammortamenti e svalutazioni**	€.	**6,792,700**	**6,792,700**	**0**	**1,698,178**	**1,698,174**	**1,698,174**	**1,698,174**	0	0	0	0

				Prechiusura al 3° trimestre 2023	Preventivo al 31/12/2024	Variazione	Budget primo trimestre 2024	Budget secondo trimestre 2024	Budget terzo trimestre 2024	Budget al quarto trimestre 2024	Costi da utilizzo contributi 2024	Costi da utilizzo contributi DI CUI SOCIO-SAN	Costi da contributi 2024	Costi da contributi DI CUI SOCIO-SAN
51000000000000	4.20.40.10.000.000.00.000	**B.10) Ammortamenti delle immobilizzazioni immateriali - Totale**	**€.**	**253,625**	**253,625**	**0**	**63,407**	**63,406**	**63,406**	**63,406**	0	0	0	0
51010000000000	4.20.40.10.010.000.00.000	**B.10 (1) Ammortamenti immobilizzazioni immateriali - Totale**	€.	**253,625**	**253,625**	**0**	**63,407**	**63,406**	**63,406**	**63,406**	-	-	-	-

COD_COGE_NI	COD_COGE_old	Descrizione		Prechiusura al 3° trimestre 2023	Preventivo al 31/12/2024	Variazione	Budget primo trimestre 2024	Budget secondo trimestre 2024	Budget terzo trimestre 2024	Budget al quarto trimestre 2024	Costi da utilizzo contributi 2024	Costi da utilizzo contributi DI CUI SOCIO-SAN	Costi da contributi 2024	Costi da contributi DI CUI SOCIO-SAN
51010010000000	4.20.40.10.010.010.00.000	Ammortamenti immobilizzazioni immateriali)	€.	253,625	253,625	0	63,407	63,406	63,406	63,406				

COD_COGE_NI	COD_COGE_old	Descrizione		Prechiusura al 3° trimestre 2023	Preventivo al 31/12/2024	Variazione	Budget primo trimestre 2024	Budget secondo trimestre 2024	Budget terzo trimestre 2024	Budget al quarto trimestre 2024	Costi da utilizzo contributi 2024	Costi da utilizzo contributi DI CUI SOCIO-SAN	Costi da contributi 2024	Costi da contributi DI CUI SOCIO-SAN

BOZZA

51020010000000	4.20.40.10.020.010.00.000	Svalutazione immobilizzazioni immateriali	€.	0		0									

				Prechiusura al 3° trimestre 2023	Preventivo al 31/12/2024	Variazione	Budget primo trimestre 2024	Budget secondo trimestre 2024	Budget terzo trimestre 2024	Budget al quarto trimestre 2024	Costi da utilizzo contributi 2024	Costi da utilizzo contributi DI CUI SOCIO-SAN	Costi da contributi 2024	Costi da contributi DI CUI SOCIO-SAN
51100000000000	4.20.40.20.000.000.00.000	**B.11) Ammortamento dei fabbricati - Totale**	**€.**	**5,531,024**	**5,531,024**	**0**	**1,382,756**	**1,382,756**	**1,382,756**	**1,382,756**	**0**	**0**	**0**	**0**
51110000000000	4.20.40.20.010.000.00.000	**B.11 (1) Ammortamenti dei fabbricati - Totale**	€.	**5,531,024**	**5,531,024**	**0**	**1,382,756**	**1,382,756**	**1,382,756**	**1,382,756**	-	-	-	-

COD_COGE_NI	COD_COGE_old	Descrizione		Prechiusura al 3° trimestre 2023	Preventivo al 31/12/2024	Variazione	Budget primo trimestre 2024	Budget secondo trimestre 2024	Budget terzo trimestre 2024	Budget al quarto trimestre 2024	Costi da utilizzo contributi 2024	Costi da utilizzo contributi DI CUI SOCIO-SAN	Costi da contributi 2024	Costi da contributi DI CUI SOCIO-SAN
51110010000000	4.20.40.20.010.010.00.000	Ammortamento dei Fabbricati disponibili)	€.	395,087	395,087	0	98,771	98,772	98,772	98,772				
51110020000000	4.20.40.20.010.020.00.000	Ammortamento dei Fabbricati indisponibili)	€.	5,135,937	5,135,937	0	1,283,985	1,283,984	1,283,984	1,283,984				
51120000000000	4.20.40.20.020.000.00.000	**B.11 (2) Svalutazione dei fabbricati - Totale**	€.	-	**0**	**0**	**0**	**0**	**0**	**0**	-	-	-	-

COD_COGE_NI	COD_COGE_old	Descrizione		Prechiusura al 3° trimestre 2023	Preventivo al 31/12/2024	Variazione	Budget primo trimestre 2024	Budget secondo trimestre 2024	Budget terzo trimestre 2024	Budget al quarto trimestre 2024	Costi da utilizzo contributi 2024	Costi da utilizzo contributi DI CUI SOCIO-SAN	Costi da contributi 2024	Costi da contributi DI CUI SOCIO-SAN
51120010000000	4.20.40.20.020.010.00.000	Svalutazione dei Terreni e Fabbricati disponibili	€.											
51120020000000	4.20.40.20.020.020.00.000	Svalutazione dei Terreni e Fabbricati indisponibili	€.	0	0	0								

				Prechiusura al 3° trimestre 2023	Preventivo al 31/12/2024	Variazione	Budget primo trimestre 2024	Budget secondo trimestre 2024	Budget terzo trimestre 2024	Budget al quarto trimestre 2024	Costi da utilizzo contributi 2024	Costi da utilizzo contributi DI CUI SOCIO-SAN	Costi da contributi 2024	Costi da contributi DI CUI SOCIO-SAN
51200000000000	4.20.40.30.000.000.00.000	**B.12) Ammortamenti delle altre immobilizzazioni materiali - Totale**	**€.**	**1,008,051**	**1,008,051**	**0**	**252,015**	**252,012**	**252,012**	**252,012**	**0**	**0**	**0**	**0**
51210000000000	4.20.40.30.010.000.00.000	**B.12) (1) Ammortamenti delle altre immobilizzazioni materiali - Totale**	€.	**1,008,051**	**1,008,051**	-	**252,015**	**252,012**	**252,012**	**252,012**	-	-	-	-

COD_COGE_NI	COD_COGE_old	Descrizione		Prechiusura al 3° trimestre 2023	Preventivo al 31/12/2024	Variazione	Budget primo trimestre 2024	Budget secondo trimestre 2024	Budget terzo trimestre 2024	Budget al quarto trimestre 2024	Costi da utilizzo contributi 2024	Costi da utilizzo contributi DI CUI SOCIO-SAN	Costi da contributi 2024	Costi da contributi DI CUI SOCIO-SAN
51210010000000	4.20.40.30.010.010.00.000	Ammortamenti delle altre immobilizzazioni materiali)	€.	1,008,051	1,008,051	0	252,015	252,012	252,012	252,012				
51210020000000	4.20.40.30.010.015.00.000	Ammortamenti delle immobilizzazioni materiali - attrezzature protesica)	€.	0	0	0								
51220000000000	4.20.40.30.020.000.00.000	**B.12) (2) Svalutazione delle altre immobilizzazioni materiali - Totale**	€.	-	-	-	-	-	-	-	-	-	-	-

COD_COGE_NI	COD_COGE_old	Descrizione		Prechiusura al 3° trimestre 2023	Preventivo al 31/12/2024	Variazione	Budget primo trimestre 2024	Budget secondo trimestre 2024	Budget terzo trimestre 2024	Budget al quarto trimestre 2024	Costi da utilizzo contributi 2024	Costi da utilizzo contributi DI CUI SOCIO-SAN	Costi da contributi 2024	Costi da contributi DI CUI SOCIO-SAN
51220010000000	4.20.40.30.020.010.00.000	Svalutazioni delle altre immobilizzazioni materiali	€.	0	0	0								
51220020000000	4.20.40.30.020.015.00.000	Svalutazioni delle immobilizzazioni materiali - attrezzature protesica	€.	0	0	0								

51300000000000	4.20.40.40.000.000.00.000	**B.13 Svalutazione dei crediti - Totale**	**€.**	-	-	**0**	-	-	-	-	-	-	-	-

COD_COGE_NI	COD_COGE	Descrizione		Prechiusura al 3° trimestre 2023	Preventivo al 31/12/2024	Variazione	Budget primo trimestre 2024	Budget secondo trimestre 2024	Budget terzo trimestre 2024	Budget al quarto trimestre 2024	Costi da utilizzo contributi 2024	Costi da utilizzo contributi DI CUI SOCIO-SAN	Costi da contributi 2024	Costi da contributi DI CUI SOCIO-SAN
51310010000000	4.20.40.40.010.000.00.000	Svalutazione dei crediti	€.	0	0	0								

				Prechiusura al 3° trimestre 2023	Preventivo al 31/12/2024	Variazione	Budget primo trimestre 2024	Budget secondo trimestre 2024	Budget terzo trimestre 2024	Budget al quarto trimestre 2024	Costi da utilizzo contributi 2024	Costi da utilizzo contributi DI CUI SOCIO-SAN	Costi da contributi 2024	Costi da contributi DI CUI SOCIO-SAN
51400000000000	4.20.50.00.000.000.00.000	**B. 14 Variazione delle rimanenze - Totale**	**€.**	**0**	**0**	**0**	**0**	**0**	**0**	**0**	**0**	**0**	**0**	**0**
51410000000000	4.20.50.10.000.000.00.000	B.14.A Variazione rimanenze sanitarie - Totale	€.	-	-	0	-	-	-	-	-	-	-	-

COD_COGE_NI	COD_COGE_old	Descrizione		Prechiusura al 3° trimestre 2023	Preventivo al 31/12/2024	Variazione	Budget primo trimestre 2024	Budget secondo trimestre 2024	Budget terzo trimestre 2024	Budget al quarto trimestre 2024	Costi da utilizzo contributi 2024	Costi da utilizzo contributi DI CUI SOCIO-SAN	Costi da contributi 2024	Costi da contributi DI CUI SOCIO-SAN

PROGETTO

51410010010010	4.20.50.10.005.010.01.050	Farmaceutici: Specialità Medicinali (File F escluso HCV)	€.	0	0	0										
51410010010020	4.20.50.10.005.010.01.070	Farmaceutici: Specialità Medicinali (HCV)	€.	0	0	0										
51410010020010	4.20.50.10.005.010.02.000	Farmaceutici: Specialità Medicinali (altro: farmaci ospedalieri)	€.	0	0	0										
51410010020020	4.20.50.10.005.020.00.000	Farmaceutici: Specialità Medicinali (Doppio Canale ex Nota CUF 37)	€.	0	0	0										
51410040010030	4.20.50.10.015.020.00.000	Emoderivati (Doppio Canale ex Nota CUF 37)	€.	0	0	0										
51410050010010	4.20.50.10.020.010.00.000	Prodotti dietetici	€.	0	0	0										
51410050010020	4.20.50.10.025.010.00.000	Dispositivi medici: Cnd W - Materiali Diagnostici in vitro	€.	0	0	0										
51410060010010	4.20.50.10.030.010.00.000	Dispositivi medici: Cnd Z - Materiali diagnostici (materiale per apparecchiature sanitare e relativi componenti)	€.	0	0	0										
51410060010020	4.20.50.10.030.020.00.000	Prodotti chimici: Materiali diagnostici (senza Cnd)	€.	0	0	0										
51410070010010	4.20.50.10.035.011.00.000	Dispositivi Medici: Cnd A - Dispositivi da somministrazione, prelievo e raccolta	€.	0	0	0										
51410070010020	4.20.50.10.035.012.00.000	Dispositivi Medici: Cnd K, L - Strumentario chirurgico	€.	0	0	0										
51410070010030	4.20.50.10.035.013.00.000	Dispositivi Medici: Cnd H - Dispositivi di sutura	€.	0	0	0										
51410070010040	4.20.50.10.035.014.00.000	Dispositivi Medici: Cnd M - Dispositivi per medicazioni generali e specialistiche	€.	0	0	0										
51410070010050	4.20.50.10.035.015.00.000	Dispositivi Medici: Cnd T - Dispositivi di protezione e ausili per incontinenza (d. lgs. 46/97)	€.	0	0	0										
51410070010060	4.20.50.10.035.016.00.000	Dispositivi Medici: Cnd Y - Supporti o ausili tecnici per persone disabili	€.	0	0	0										
51410070010070	4.20.50.10.035.017.00.000	Dispositivi Medici: Cnd B; G; N; Q; R; U - Presidi medico-chirurgici specialistici	€.	0	0	0										
51410070010080	4.20.50.10.035.018.00.000	Dispositivi Medici: Cnd: D; S; V - Disinfettanti, prodotti per sterilizzazione e dispositivi vari	€.	0	0	0										
51410070010090	4.20.50.10.035.020.00.000	Dispositivi medici: Cnd: C - Dispositivi per appar. Cardiocircolatorio	€.	0	0	0										
51410070010100	4.20.50.10.035.030.00.000	Dispositivi medici con repertorio e senza CND (tipo 2, kit)	€.	0	0	0										
51410070010110	4.20.50.10.035.040.00.000	Dispositivi medici: Cnd: C - Dispositivi per appar. Cardiocircolatorio	€.	0	0	0										
51410070020010	4.20.50.10.040.010.00.000	Materiale chirurgico per uso veterinario	€.	0	0	0										
51410070050020	4.20.50.10.055.020.00.000	Materiali per la profilassi igienico-sanitari: vaccini	€.	0	0	0										
51410070060010	4.20.50.10.060.010.00.000	Prodotti farmaceutici per uso veterinario	€.	0	0	0										
51410070080010	4.20.50.10.080.010.00.000	Altri beni e prodotti sanitari (PRODOTTI SENZA REPERTORIO E/O CND)	€.	0	0	0										
51420000000000	4.20.50.20.000.000.00.000	**B.14.B Variazione rimanenze non sanitarie - Totale**	€.	-	0	0	0	0	0	0	-	-	-	-		

COD_COGE_NI	COD_COGE_old	Descrizione		Prechiusura al 3° trimestre 2023	Preventivo al 31/12/2024	Variazione	Budget primo trimestre 2024	Budget secondo trimestre 2024	Budget terzo trimestre 2024	Budget al quarto trimestre 2024	Costi da utilizzo contributi 2024	Costi da utilizzo contributi DI CUI SOCIO-SAN	Costi da contributi 2024	Costi da contributi DI CUI SOCIO-SAN
51420010010000	4.20.50.20.005.010.00.000	Prodotti alimentari	€.	0	0	0								
51420020010000	4.20.50.20.010.010.00.000	Materiale di guardaroba, di pulizia e di convivenza in genere	€.	0	0	0								
51420030010000	4.20.50.20.015.010.00.000	Carburante	€.	0	0	0								
51420030020000	4.20.50.20.015.020.00.000	Combustibili	€.	0	0	0								
51420040010000	4.20.50.20.020.010.00.000	Cancelleria e stampati	€.	0	0	0								
51420040020000	4.20.50.20.025.010.00.000	Materiale per EDP	€.	0	0	0								
51420050010000	4.20.50.20.030.010.00.000	Materiale per manutenzioni e riparazioni immobili	€.	0	0	0								
51420050030000	4.20.50.20.030.030.00.000	Materiale per manutenzioni e riparazioni attrez. Tecnico economali	€.	0	0	0								
51420060010000	4.20.50.20.080.010.00.000	Altri beni non sanitari	€.	0	0	0								

PROPRIETÀ

51500000000000	4.20.60.00.000.000.00.000	**B.15 Accantonamenti tipici dell'esercizio - Totale**	**€.**	**9,511,855**	**3,473,675**	***(6,038,180)***	**868,418**	**868,419**	**868,419**	**868,419**	-	-	-	-

COD_COGE_NI	*COD_COGE_old*	*Descrizione*		*Prechiusura al 3° trimestre 2023*	*Preventivo al 31/12/2024*	*Variazione*	*Budget primo trimestre 2024*	*Budget secondo trimestre 2024*	*Budget terzo trimestre 2024*	*Budget al quarto trimestre 2024*	*Costi da utilizzo contributi 2024*	*Costi da utilizzo contributi DI CUI SOCIO-SAN*	*Costi da contributi 2024*	*Costi da contributi DI CUI SOCIO-SAN*
51510010000000	4.20.60.10.010.000.00.000	Accantonamenti per cause civili ed oneri processuali	€.	0	0	*0*								
51510020000000	4.20.60.10.020.000.00.000	Accantonamenti per contenzioso personale dipendente	€.	0	0	*0*								
51510030000000	4.20.60.10.030.000.00.000	Accantonamenti per rischi connessi all'acquisto di prestazioni sanitarie da privato)	€.	0	0	*0*								
51510050000000	4.20.60.10.040.100.00.000	Accantonamenti per copertura diretta dei rischi (autoassicurazione)	€.	0	0	*0*								
51510060000000	4.20.60.10.040.200.00.000	Accantonamenti per franchigia assicurativa	€.	0	0	*0*								
51510070000000	4.20.60.10.080.000.00.000	Altri accantonamenti per rischi	€.	0	0	*0*								
51520010000000	4.20.60.20.010.000.00.000	Accantonamento al fondo premio per operosità medici SUMAI	€.	27,841	27,841	*0*	6,961	6,960	6,960	6,960				
51530010000000	4.20.60.30.010.000.00.000	Accantonamenti per interessi di mora)	€.	0	0	*0*								
51540010000000	4.20.60.40.010.000.00.000	Acc. Rinnovi convenzioni MMG/Pls/MCA ed altri	€.	0	0	*0*								
51540020000000	4.20.60.40.020.000.00.000	Acc. Rinnovi contratt. - dirigenza medica	€.	0	0	*0*								
51540030000000	4.20.60.40.030.000.00.000	Acc. Rinnovi contratt.- dirigenza non medica	€.	0	0	*0*								
51540040000000	4.20.60.40.040.000.00.000	Acc. Rinnovi contratt.: - comparto	€.	0	0	*0*								
51540050000000	4.20.60.40.041.000.00.000	Acc. per Fondi integrativi pensione	€.	0	0	*0*								
51540060000000	4.20.60.40.042.000.00.000	Acc. Incentivi funzioni tecniche art. 113 D.lgs 50/2016	€.	129,701	132,859	*3,159*	33,214	33,215	33,215	33,215				
51540070000000	4.20.60.40.050.000.00.000	Acc. Rinnovi contratt.: medici SUMAI	€.	0	0	*0*								
51550010000000	4.20.60.50.005.000.00.000	Accantonamenti per quote inutilizzate contributi da Regione e Prov. Aut. per quota F.S. indistinto finalizzato	€.	0	0	*0*								
51550020000000	4.20.60.50.010.000.00.000	Accantonamenti per quote inutilizzate contributi vincolati dell'esercizio da Regione per quota FSR Vincolato	€.	0	0	*0*								
51550030000000	4.20.60.50.012.000.00.000	Accantonamenti per quote inutilizzate contributi dell'esercizio da Regione per quota FSR Indistinto	€.	4,071,312	0	*(4,071,312)*								
51550040000000	4.20.60.50.014.000.00.000	Accantonamenti per quote inutilizzate per finanziamento di parte corrente per servizi sociosanitari ASSI) da contributi dell'esercizio da Regione - quota FSR Indistinto	€.	0	0	*0*								
51550050000000	4.20.60.50.020.000.00.000	Accantonamenti per quote inutilizzate contributi vincolati dell'esercizio da ATS/ASST/Fondazioni per quota FSR Vincolato	€.	0	0	*0*								
51550060000000	4.20.60.50.022.000.00.000	Accantonamenti per quote inutilizzate contributi dell'esercizio da ATS/ASST/Fondazioni per quota FSR Indistinto	€.	0	0	*0*								
51550070000000	4.20.60.50.030.000.00.000	Accantonamenti per quote inutilizzate contributi vincolati dell'esercizio da soggetti pubblici (extra fondo) Vincolati	€.	1,586,088	0	*(1,586,088)*								
51550070000100	4.20.60.50.030.000.00.100	(Accantonamenti per quote inutilizzate contributi vincolati dell'esercizio da soggetti pubblici (extra fondo) Vincolati) – PNRR.	€.	0	0	*0*								
51550120000000	4.20.60.50.080.000.00.000	Accantonamenti per quote inutilizzate contributi vincolati dell'esercizio da privati (altro)	€.	0	0	*0*								
51550140000000	4.20.60.50.090.000.00.000	Accantonamenti per quote inutilizzate contributi da soggetti privati per ricerca	€.	0	0	*0*								
51560010000000	4.20.60.80.010.000.00.000	Altri accantonamenti	€.	3,696,913	3,312,975	*(383,938)*	828,243	828,244	828,244	828,244				
51560010100000	4.20.60.80.010.100.00.000	Accantonamenti libera professione	€.	25,872	25,872	*0*	6,468	6,468	6,468	6,468				
51560010200000	4.20.60.80.010.200.00.000	Altri accantonamenti altro	€.	3,671,041	3,287,103	*(383,938)*	821,775	821,776	821,776	821,776				
51560020000000	4.20.60.80.015.000.00.000	Altri accantonamenti ASSI	€.	0	0	*0*								

				Prechiusura al 3° trimestre 2023	*Preventivo al 31/12/2024*	*Variazione*	*Budget primo trimestre 2024*	*Budget secondo trimestre 2024*	*Budget terzo trimestre 2024*	*Budget al quarto trimestre 2024*
60000000000000	5.00.00.00.000.000.00.000	**C) PROVENTI ED ONERI FINANZIARI**	€.	**14,559**	***0***	***(14,559)***	***0***	***0***	***0***	***0***

				Prechiusura al 3° trimestre 2023	*Preventivo al 31/12/2024*	*Variazione*	*Budget primo trimestre 2024*	*Budget secondo trimestre 2024*	*Budget terzo trimestre 2024*	*Budget al quarto trimestre 2024*
60599999999999	5.10.00.00.000.000.00.000	**C) PROVENTI FINANZIARI (Parziale)**	€.	**14,559**	***0***	***(14,559)***	***0***	***0***	***0***	***0***

61000000000000	5.10.10.00.000.000.00.000	**C.1 Interessi attivi - Totale**	**€.**	**14,559**	**0**	***(14,559)***	**0**	**0**	**0**	**0**

COD_COGE_NI	*COD_COGE_old*	*Descrizione*		*Prechiusura al 3° trimestre 2023*	*Preventivo al 31/12/2024*	*Variazione*	*Budget primo trimestre 2024*	*Budget secondo trimestre 2024*	*Budget terzo trimestre 2024*	*Budget al quarto trimestre 2024*
61010010000000	5.10.10.10.010.000.00.000	Interessi attivi su c/tesoreria	€.	0	0	*0*				

PROPRIETÀ

61020020000000	5.10.10.20.020.000.00.000	Interessi attivi su c/c postali	€.	0	0	0					
61040010000000	5.10.10.30.080.000.00.000	Altri interessi attivi)	€.	14,559	0	(14,559)					
61050010000000	5.10.10.30.090.000.00.000	Interessi attivi verso ATS-ASST-Fondazioni della Regione	€.	0	0	0					

62000000000000	5.10.20.00.000.000.00.000	**C.2 Altri proventi finanziari - Totale**	€.	**0**	**0**	**0**	**0**	**0**	**0**	**0**	

COD_COGE_NI	COD_COGE_old	Descrizione		Prechiusura al 3° trimestre 2023	Preventivo al 31/12/2024	Variazione	Budget primo trimestre 2024	Budget secondo trimestre 2024	Budget terzo trimestre 2024	Budget al quarto trimestre 2024				
62010000000000	5.10.20.10.000.000.00.000	Proventi da partecipazioni	€.	0	0	0								
62020000000000	5.10.20.20.000.000.00.000	Proventi finanziari da crediti iscritti nelle immobilizzazioni	€.	0	0	0								
62030000000000	5.10.20.30.000.000.00.000	Proventi finanziari da titoli iscritti nelle immobilizzazioni	€.	0	0	0								
62040000000000	5.10.20.40.000.000.00.000	Altri proventi finanziari diversi dai precedenti)	€.	0	0	0								
62050000000000	5.10.20.50.000.000.00.000	Utili su cambi	€.	0	0	0								

				Prechiusura al 3° trimestre 2023	Preventivo al 31/12/2024	Variazione	Budget primo trimestre 2024	Budget secondo trimestre 2024	Budget terzo trimestre 2024	Budget al quarto trimestre 2024	Costi da utilizzo contributi 2024	Costi da utilizzo contributi DI CUI SOCIO-SAN	Costi da contributi 2024	Costi da contributi DI CUI SOCIO-SAN
62599999999999	5.20.00.00.000.000.00.000	C) ONERI FINANZIARI (Parziale)	€.	**0**	*0*	*0*	***0***	***0***	***0***	***0***	**0**	**0**	**0**	**0**
63000000000000	5.20.10.00.000.000.00.000	**C.3 Interessi passivi - Totale**	**€.**	**0**	**0**	*0*	**0**	**0**	**0**	**0**	**0**	**0**	**0**	**0**

COD_COGE_NI	COD_COGE_old	Descrizione		Prechiusura al 3° trimestre 2023	Preventivo al 31/12/2024	Variazione	Budget primo trimestre 2024	Budget secondo trimestre 2024	Budget terzo trimestre 2024	Budget al quarto trimestre 2024	Costi da utilizzo contributi 2024	Costi da utilizzo contributi DI CUI SOCIO-SAN	Costi da contributi 2024	Costi da contributi DI CUI SOCIO-SAN
63010010000000	5.20.10.10.010.000.00.000	Interessi passivi su c/c tesoreria	€.	0	0	0								
63030010000000	5.20.10.30.010.000.00.000	Interessi passivi verso fornitori	€.	0	0	0								
63030020000000	5.20.10.30.020.000.00.000	Interessi passivi di mora	€.	0	0	0								
63030030000000	5.20.10.30.030.000.00.000	Interessi passivi canoni di leasing	€.	0	0	0								
63030040000000	5.20.10.30.070.000.00.000	Altri interessi passivi	€.	0	0	0								
63030050000000	5.20.10.30.080.000.00.000	Interessi passivi verso ATS-ASST-Fondazioni della Regione	€.	0	0	0								

64000000000000	5.20.20.00.000.000.00.000	**C.4 Altri oneri finanziari - Totale**	**€.**	**0**	**0**	*0*	**0**	**0**	**0**	**0**	**0**	**0**	**0**	**0**

COD_COGE_NI	COD_COGE_old	Descrizione		Prechiusura al 3° trimestre 2023	Preventivo al 31/12/2024	Variazione	Budget primo trimestre 2024	Budget secondo trimestre 2024	Budget terzo trimestre 2024	Budget al quarto trimestre 2024	Costi da utilizzo contributi 2024	Costi da utilizzo contributi DI CUI SOCIO-SAN	Costi da contributi 2024	Costi da contributi DI CUI SOCIO-SAN

RISERVATO

				Prechiusura al 3° trimestre 2023	Preventivo al 31/12/2024	Variazione	Budget primo trimestre 2024	Budget secondo trimestre 2024	Budget terzo trimestre 2024	Budget al quarto trimestre 2024
70000000000000	6.00.00.00.000.000.00.000	**D) RETTIFICHE DI VALORE DI ATTIVITA' FINANZIARIE**	€.	**0**	***0***	***0***	***0***	***0***	***0***	***0***
71000000000000	6.10.00.00.000.000.00.000	**D.1 Rivalutazioni - Totale**	**€.**	-	-	***0***	-	-	-	-

COD_COGE_NI	COD_COGE_old	Descrizione		Prechiusura al 3° trimestre 2023	Preventivo al 31/12/2024	Variazione	Budget primo trimestre 2024	Budget secondo trimestre 2024	Budget terzo trimestre 2024	Budget al quarto trimestre 2024
71010000000000	6.10.10.00.000.000.00.000	Di partecipazioni	€.	0	0	*0*				
71020000000000	6.10.20.00.000.000.00.000	Di immobilizzazioni finanziarie che non costituiscono immobilizzazioni	€.	0	0	*0*				
71030000000000	6.10.80.00.000.000.00.000	Altro	€.	0	0	*0*				

72000000000000	6.20.00.00.000.000.00.000	**D.2 Svalutazioni - Totale**	€.	-	-	***0***	-	-	-	-	-	-	-	-

COD_COGE_NI	COD_COGE_old	Descrizione		Prechiusura al 3° trimestre 2023	Preventivo al 31/12/2024	Variazione	Budget primo trimestre 2024	Budget secondo trimestre 2024	Budget terzo trimestre 2024	Budget al quarto trimestre 2024	Costi da utilizzo contributi 2024	Costi da utilizzo contributi DI CUI SOCIO-SAN	Costi da contributi 2024	Costi da contributi DI CUI SOCIO-SAN
72010000000000	6.20.10.00.000.000.00.000	Di partecipazioni	€.	0	0	*0*								
72020000000000	6.20.20.00.000.000.00.000	Di immobilizzazioni finanziarie che non costituiscono immobilizzazioni	€.	0	0	*0*								
72030000000000	6.20.80.00.000.000.00.000	Altro	€.	0	0	*0*								

				Prechiusura al 3° trimestre 2023	Preventivo al 31/12/2024	Variazione	Budget primo trimestre 2024	Budget secondo trimestre 2024	Budget terzo trimestre 2024	Budget al quarto trimestre 2024
80000000000000	7.00.00.00.000.000.00.000	**E) PROVENTI E ONERI STRAORDINARI**	€.	***242,424,718***	***189,423,333***	***(53,001,385)***	***47,355,834***	***47,355,833***	***47,355,833***	***47,355,833***
81000000000000	7.10.00.00.000.000.00.000	**E.1) Proventi Straordinari - Totale**	€.	**327,886,308**	**189,423,333**	***(138,462,975)***	**47,355,834**	**47,355,833**	**47,355,833**	**47,355,833**

COD_COGE_NI	COD_COGE_old	Descrizione		Prechiusura al 3° trimestre 2023	Preventivo al 31/12/2024	Variazione	Budget primo trimestre 2024	Budget secondo trimestre 2024	Budget terzo trimestre 2024	Budget al quarto trimestre 2024
81010005010000	7.10.10.10.000.000.00.000	Plusvalenze da cessione di beni	€.	0	0	*0*				
81010005020000	7.10.10.20.000.000.00.000	Plusvalenze da ATS-ASST-Fondazioni della Regione	€.	0	0	*0*				
81010005030000	7.10.10.80.000.000.00.000	Altre plusvalenze	€.	0	0	*0*				
81010020020000	7.10.20.20.000.000.00.000	Sopravvenienze attive per quote F.S. vincolato	€.	0	0	*0*				
81010030010000	7.10.30.10.000.000.00.000	Sopravvenienze e insussistenze attive verso ATS/ASST/Fondazioni della Regione	€.	77,673	0	(77,673)	0	0	0	0
81010030010010	7.10.30.10.100.000.00.000	Sopravvenienze attive verso ATS/ASST/Fondazioni della Regione	€.	18,082	0	*(18,082)*				
81010030010020	7.10.30.10.200.000.00.000	Insussistenze attive verso ATS/ASST/Fondazioni della Regione	€.	59,591	0	*(59,591)*				
81010040010010	7.10.30.20.100.000.00.000	Sopravvenienze attive v/terzi relative alla mobilità extraregionale	€.	0	0	*0*				
81010040010020	7.10.30.20.200.000.00.000	Insussistenze attive v/terzi relative alla mobilità extraregionale	€.	0	0	*0*				
81010050010000	7.10.30.30.000.000.00.000	Sopravvenienze e insussistenze attive v/terzi relative al personale	€.	0	0	0	0	0	0	0
81010050010010	7.10.30.30.100.000.00.000	Sopravvenienze attive v/terzi relative al personale	€.	0	0	*0*				
81010050010020	7.10.30.30.200.000.00.000	Insussistenze attive v/terzi relative al personale	€.	0	0	*0*				
81010060010000	7.10.30.40.000.000.00.000	Sopravvenienze e insussistenze attive v/terzi relative alle convenzioni con medici di base	€.	0	0	0	0	0	0	0
81010060010010	7.10.30.40.100.000.00.000	Sopravvenienze attive v/terzi relative alle convenzioni con medici di base	€.	0	0	*0*				
81010060010020	7.10.30.40.200.000.00.000	Insussistenze attive v/terzi relative alle convenzioni con medici di base	€.	0	0	*0*				
81010070010000	7.10.30.50.000.000.00.000	Sopravvenienze e insussistenze attive v/terzi relative alle convenzioni per la specialistica	€.	0	0	0	0	0	0	0
81010070010010	7.10.30.50.100.000.00.000	Sopravvenienze attive v/terzi relative alle convenzioni per la specialistica	€.	0	0	*0*				
81010070010020	7.10.30.50.200.000.00.000	Insussistenze attive v/terzi relative alle convenzioni per la specialistica	€.	0	0	*0*				
81010080010000	7.10.30.60.000.000.00.000	Sopravvenienze e insussistenze attive v/terzi relative all'acquisto prestaz. Sanitarie da operatori accreditati	€.	77,868	0	(77,868)	0	0	0	0
81010080010010	7.10.30.60.100.000.00.000	Sopravvenienze attive v/terzi relative all'acquisto prestaz. Sanitarie da operatori accreditati	€.	0	0	*0*				
81010080010020	7.10.30.60.200.000.00.000	Insussistenze attive v/terzi relative all'acquisto prestaz. Sanitarie da operatori accreditati	€.	77,868	0	*(77,868)*				
81010090010000	7.10.30.70.000.000.00.000	Sopravvenienze e insussistenze attive v/terzi relative all'acquisto di beni e servizi	€.	31,682	0	(31,682)	0	0	0	0
81010090010010	7.10.30.70.100.000.00.000	Sopravvenienze attive v/terzi relative all'acquisto di beni e servizi	€.	2,184	0	*(2,184)*				
81010090010020	7.10.30.70.200.000.00.000	Insussistenze attive v/terzi relative all'acquisto di beni e servizi	€.	29,498	0	*(29,498)*				
81010100010000	7.10.30.80.000.000.00.000	Altre sopravvenienze e insussistenze attive v/terzi	€.	327,654,251	189,423,333	(138,230,918)	47,355,834	47,355,833	47,355,833	47,355,833
81010100010010	7.10.30.80.100.000.00.000	Altre sopravvenienze e insussistenze attive v/terzi	€.	1,415,348	0	*(1,415,348)*				
81010100010011	7.10.30.80.100.000.11.000	Sopravvenienze attive da Regione	€.	326,238,142	189,423,333	*(136,814,809)*	47,355,834	47,355,833	47,355,833	47,355,833
81010100010020	7.10.30.80.200.000.00.000	Altre insussistenze attive v/terzi	€.	761	0	*(761)*				

BOZZA

81010110000000	7.10.50.10.000.000.00.000	Rivalutazioni economiche	€.	0	0	0										
81010120000000	7.10.80.10.000.000.00.000	Altri proventi Straordinari	€.	44,834	0	(44,834)										
82000000000000	**7.20.00.00.000.000.00.000**	**E.2) Oneri Straordinari - Totale**	**€.**	**85,461,590**	**-**	**(85,461,590)**	**-**	**-**	**-**	**-**	**-**	**-**	**-**	**-**	**-**	**-**

COD_COGE_NI	COD_COGE_old	Descrizione		Prechiusura al 3° trimestre 2023	Preventivo al 31/12/2024	Variazione	Budget primo trimestre 2024	Budget secondo trimestre 2024	Budget terzo trimestre 2024	Budget al quarto trimestre 2024	Costi da utilizzo contributi 2024	Costi da utilizzo contributi DI CUI SOCIO-SAN	Costi da contributi 2024	Costi da contributi DI CUI SOCIO-SAN
82010005010000	7.20.10.10.000.000.00.000	Minusvalenze	€.	0	0	0								
82010020010000	7.20.30.10.000.000.00.000	Oneri da cause civili	€.	643	0	(643)								
82010030010010	7.20.40.10.100.000.00.000	Sopravvenienze passive verso ATS/ASST/Fondazioni della Regione relative alla mobilità intraregionale	€.	0	0	0								
82010030010020	7.20.40.10.200.000.00.000	Insussistenze passive verso ATS/ASST/Fondazioni della Regione relative alla mobilità intraregionale	€.	0	0	0								
82010040010000	7.20.40.15.000.000.00.000	Altre sopravvenienze e insussistenze passive verso ATS/ASST/Fondazioni della Regione	€.	82,974	0	(82,974)	0	0	0	0	0	0	0	0
82010040010010	7.20.40.15.100.000.00.000	Altre sopravvenienze passive verso ATS/ASST/Fondazioni della Regione	€.	63,352	0	(63,352)								
82010040010020	7.20.40.15.200.000.00.000	Insussistenze passive verso ATS/ASST/Fondazioni della Regione	€.	19,622	0	(19,622)								
82010050010010	7.20.40.20.100.000.00.000	Sopravvenienze passive v/terzi relative alla mobilità extraregionale	€.	0	0	0								
82010050010020	7.20.40.20.200.000.00.000	Insussistenze passive v/terzi relative alla mobilità extraregionale	€.	0	0	0								
82010060010000	7.20.40.25.000.000.00.000	Sopravvenienze e insussistenze passive v/terzi relative al personale - dirigenza medica	€.	0	0	0	0	0	0	0	0	0	0	0
82010060010010	7.20.40.25.100.000.00.000	Sopravvenienze passive v/terzi relative al personale - dirigenza medica	€.	0	0	0								
82010060010020	7.20.40.25.200.000.00.000	Insussistenze passive v/terzi relative al personale - dirigenza medica	€.	0	0	0								
82010070010000	7.20.40.30.000.000.00.000	Sopravvenienze e insussistenze passive v/terzi relative al personale - dirigenza non medica	€.	0	0	0	0	0	0	0	0	0	0	0
82010070010010	7.20.40.30.100.000.00.000	Sopravvenienze passive v/terzi relative al personale - dirigenza non medica	€.	0	0	0								
82010070010020	7.20.40.30.200.000.00.000	Insussistenze passive v/terzi relative al personale - dirigenza non medica	€.	0	0	0								
82010080010000	7.20.40.35.000.000.00.000	Sopravvenienze e insussistenze passive v/terzi relative al personale - comparto	€.	0	0	0	0	0	0	0	0	0	0	0
82010080010010	7.20.40.35.100.000.00.000	Sopravvenienze passive v/terzi relative al personale - comparto	€.	0	0	0								
82010080010020	7.20.40.35.200.000.00.000	Insussistenze passive v/terzi relative al personale - comparto	€.	0	0	0								
82010090010000	7.20.40.40.000.000.00.000	Sopravvenienze e insussistenze passive v/terzi relative alle convenzioni con medici di base	€.	0	0	0	0	0	0	0	0	0	0	0
82010090010010	7.20.40.40.100.000.00.000	Sopravvenienze passive v/terzi relative alle convenzioni con medici di base	€.	0	0	0								
82010090010020	7.20.40.40.200.000.00.000	Insussistenze passive v/terzi relative alle convenzioni con medici di base	€.	0	0	0								
82010100010000	7.20.40.45.000.000.00.000	Sopravvenienze e insussistenze passive v/terzi relative alle convenzioni per la specialistica	€.	0	0	0	0	0	0	0	0	0	0	0
82010100010010	7.20.40.45.100.000.00.000	Sopravvenienze passive v/terzi relative alle convenzioni per la specialistica	€.	0	0	0								
82010100010020	7.20.40.45.200.000.00.000	Insussistenze passive v/terzi relative alle convenzioni per la specialistica	€.	0	0	0								
82010110010000	7.20.40.50.000.000.00.000	Sopravvenienze e insussistenze passive v/terzi relative all'acquisto prestaz. sanitarie da operatori accreditati	€.	0	0	0	0	0	0	0	0	0	0	0
82010110010010	7.20.40.50.100.000.00.000	Sopravvenienze passive v/terzi relative all'acquisto prestaz. sanitarie da operatori accreditati	€.	0	0	0								
82010110010020	7.20.40.50.200.000.00.000	Insussistenze passive v/terzi relative all'acquisto prestaz. sanitarie da operatori accreditati	€.	0	0	0								
82010120010000	7.20.40.60.000.000.00.000	Sopravvenienze e insussistenze passive v/terzi relative all'acquisto di beni e servizi	€.	56,852	0	(56,852)	0	0	0	0	0	0	0	0
82010120010010	7.20.40.60.100.000.00.000	Sopravvenienze passive v/terzi relative all'acquisto di beni e servizi	€.	56,852	0	(56,852)								
82010120010020	7.20.40.60.200.000.00.000	Insussistenze passive v/terzi relative all'acquisto di beni e servizi	€.	0	0	0								
82010130010000	7.20.40.80.000.000.00.000	Altre sopravvenienze passive v/terzi	€.	85,321,121	0	(85,321,121)	0	0	0	0	0	0	0	0
82010130010010	7.20.40.80.100.000.00.000	Altre sopravvenienze passive v/terzi	€.	85,221,769	0	(85,221,769)								
82010130010020	7.20.40.80.200.000.00.000	Altre Insussistenze passive v/terzi	€.	99,352	0	(99,352)								
82010130010030	7.20.40.90.000.000.00.000	Insussistenze passive per quote F.S. vincolato	€.	0	0	0								
82010140010000	7.20.80.10.000.000.00.000	Altri oneri Straordinari	€.	0	0	0								

				Prechiusura al 3° trimestre 2023	Preventivo al 31/12/2024	Variazione	Budget primo trimestre 2024	Budget secondo trimestre 2024	Budget terzo trimestre 2024	Budget al quarto trimestre 2024	Costi da utilizzo contributi 2024	Costi da utilizzo contributi DI CUI SOCIO-SAN	Costi da contributi 2024	Costi da contributi DI CUI SOCIO-SAN
91000000000000	**8.20.00.00.000.000.00.000**	**Y. IMPOSTE E TASSE**	**€.**	**7,960,093**	**7,834,893**	**(125,200)**	**1,958,721**	**1,958,724**	**1,958,724**	**1,958,724**	**48,941**	**0**	**0**	**0**

COD_COGE_NI	COD_COGE_old	Descrizione		Prechiusura al 3° trimestre 2023	Preventivo al 31/12/2024	Variazione	Budget primo trimestre 2024	Budget secondo trimestre 2024	Budget terzo trimestre 2024	Budget al quarto trimestre 2024	Costi da utilizzo contributi 2024	Costi da utilizzo contributi DI CUI SOCIO-SAN	Costi da contributi 2024	Costi da contributi DI CUI SOCIO-SAN
91010010000000	8.20.10.10.000.000.00.000	IRAP relativa a personale dipendente	€.	7,536,325	7,411,364	(124,961)	1,852,841	1,852,841	1,852,841	1,852,841	48,941			
91010020000000	8.20.10.20.000.000.00.000	IRAP relativa a collaboratori e personale assimilato a lavoro dipendente	€.	206,070	205,831	(239)	51,457	51,458	51,458	51,458				
91010030000000	8.20.10.30.000.000.00.000	IRAP relativa ad attività di libera professione (intramoenia)	€.	7,698	7,698	0	1,923	1,925	1,925	1,925				
91010040000000	8.20.10.40.000.000.00.000	IRAP relativa ad attività commerciali	€.	0	0	0								
91020010000000	8.20.20.10.000.000.00.000	IRES su attività istituzionale	€.	0	0	0								

PROPOSTA

91020020000000	8.20.20.20.000.000.00.000	IRES su attività commerciale	€.	210,000	210,000	*0*	52,500	52,500	52,500	52,500				
91020030000000	8.20.30.10.000.000.00.000	Accantonamento a F.do Imposte Accertamenti, condoni, ecc.)	€.	0	0	*0*								

TOTALE RICAVI	€.	5,925,569,742	5,525,232,540	- 400,337,202	1,381,308,057	1,381,308,159	1,381,308,161	1,381,308,163
- Costi capitalizzati	€.	34,700,081	7,438,048	- 27,262,033	1,859,506	1,859,514	1,859,514	1,859,514
TOTALE RICAVI (al netto dei Costi capitalizzati)	€.	**5,890,869,661**	**5,517,794,492**	**- 373,075,169**	**1,379,448,551**	**1,379,448,645**	**1,379,448,647**	**1,379,448,649**
TOTALE COSTI	€.	5,925,569,742	5,525,232,540	- 400,337,202	1,381,308,057	1,381,308,159	1,381,308,161	1,381,308,163
- Costi capitalizzati	€.	34,700,081	7,438,048	- 27,262,033	1,859,506	1,859,514	1,859,514	1,859,514
TOTALE COSTI (al netto dei Costi capitalizzati)	€.	**5,890,869,661**	**5,517,794,492**	**- 373,075,169**	**1,379,448,551**	**1,379,448,645**	**1,379,448,647**	**1,379,448,649**

790,687	-	12,820,560	303,334

99999999999999	9.99.99.99.999.999.99.999	**RISULTATO ECONOMICO**	€.	-	*0*	*0*	*0*	*0*	*0*	*0*	*0*	*0*

RLS.C.R.I.B.A.

Codice Conto	Codice Conto old	PRESTAZIONI SANITARIE EROGATE IN REGIME DI INTRAMOENIA	Prechiusura al 3° trimestre 2023	Preventivo al 31/12/2024	Variazione	Variazione %
40201160010000	4.10.20.10.500.010.00.000	Ricavi per prestazioni sanitarie intramoenia - Area ospedaliera	0	0	0	
40201160020000	4.10.20.10.500.020.00.000	Ricavi per prestazioni sanitarie intramoenia - Area specialistica	0	0	0	
40201160030000	4.10.20.10.500.030.00.000	Ricavi per prestazioni sanitarie intramoenia - Area sanità pubblica	24,745	24,745	0	0%
40201160040000	4.10.20.10.500.110.00.000	Ricavi per prestazioni sanitarie intramoenia - Consulenze (ex art. 55 c.1 lett. c), d) ed ex art. 57-58)	105,894	105,894	0	0%
40201160050000	4.10.20.10.500.120.00.000	Ricavi per prestazioni sanitarie intramoenia - Consulenze (ex art. 55 c.1 lett. c), d) ed ex art. 57-58) (Aziende sanitarie pubbliche della Regione)	0	0	0	
40201160060000	4.10.20.10.500.210.00.000	Ricavi per prestazioni sanitarie intramoenia - Altro	0	0	0	
40201160070000	4.10.20.10.500.220.00.000	Ricavi per prestazioni sanitarie intramoenia - Altro (Aziende sanitarie pubbliche della Regione)	0	0	0	
		TOTALE RICAVI INTRAMOENIA	**130,639**	**130,639**	**0**	**0%**
50201120010000	4.20.10.10.120.010.00.000	Compartecipazione al personale per att. libero professionale intramoenia - Area ospedaliera	0	0	0	
50201120020000	4.20.10.10.120.012.00.000	Compartecipazione al personale per att. libero professionale intramoenia- Area specialistica	0	0	0	
50201120030000	4.20.10.10.120.015.00.000	Compartecipazione al personale per att. libero professionale intramoenia - Area sanità pubblica	16,438	16,438	0	0%
50201120040000	4.20.10.10.120.020.00.000	Servizi di consulenza sanitaria in area pagamento (art. 55 c.1 lett. c) d) ed ex art. 57-58 CCNL)	74,126	74,126	0	0%
50201120050000	4.20.10.10.120.025.00.000	Servizi di consulenza sanitaria in area pagamento (art. 55 c.1 lett. c) d) ed ex art. 57-58 CCNL) - attività v/ATS-ASST-Fondazioni della Regione	0	0	0	
50201120080000	4.20.10.10.120.040.00.000	Costi per prestazioni sanitarie intramoenia - Altro verso ATS-ASST-Fondazioni della Regione	0	0	0	
		TOTALE QUOTE RETROCESSE AL PERSONALE (ESCLUSO IRAP)	**90,564**	**90,564**	**0**	**0%**
		IRAP relativa ad attività di libera professione (intramoenia)	7,698	7,698	0	0%
		Accantonamento L. Balduzzi	6,468	6,468	0	0%
		Accantonamento al Fondo di perequazione	6,468	6,468	0	0%
		Altri accantonamenti per Libera Professione	12,936	12,936	0	0%
		TOTALE COSTI INTRAMOENIA	**124,134**	**124,134**	**0**	**0%**
		PRIMO MARGINE LIBERA PROFESSIONE	**6,505**	**6,505**	**0**	**0%**
		Indennità di esclusività medica per attività di libera professione			0	
		Costi diretti aziendali			0	
		Costi generali aziendali			0	
		TOTALE ALTRI COSTI INTRAMOENIA	**0**	**0**	**0**	

RECORIBA

Tabelle allegate nota integrativa di: ATS DELLA CITTA' METROPOLITANA DI MILANO - Preventivo 2024

ATTIVITA' ASSISTENZIALE

CONTO ECONOMICO - Dati in €.

				Prechiusura al 3° trimestre 2023	Preventivo al 31/12/2024	Variazione	Budget primo trimestre 2024	Budget secondo trimestre 2024	Budget terzo trimestre 2024	Budget al quarto trimestre 2024
40000000000000	4.10.00.00.000.000.00.000	**A) VALORE DELLA PRODUZIONE**	€.	**0**	**79,293,225**	**79,293,225**	**19,823,306**	**19,823,306**	**19,823,306**	**19,823,307**

				Prechiusura al 3° trimestre 2023	Preventivo al 31/12/2024	Variazione	Budget primo trimestre 2024	Budget secondo trimestre 2024	Budget terzo trimestre 2024	Budget al quarto trimestre 2024
40100000000000	4.10.10.00.000.000.00.000	**A.1) Contributi in conto esercizio - Totale**	€.	**0**	**1,516,833**	***1,516,833***	**379,208**	**379,208**	**379,208**	**379,209**
40101000000000	4.10.10.10.000.000.00.000	**A.1.A) Contributi da Regione per quota Fondo Sanitario regionale - Totale**	€.	***0***	***0***	***0***	***0***	***0***	***0***	***0***

COD_COGE_NI	COD_COGE_NI_old	Descrizione		Prechiusura al 3° trimestre 2023	Preventivo al 31/12/2024	Variazione	Budget primo trimestre 2024	Budget secondo trimestre 2024	Budget terzo trimestre 2024	Budget al quarto trimestre 2024
40101010000000	4.10.10.10.010.000.00.000	Finanziamento di parte corrente (FSR indistinto)	€.	0	0					
40101020000000	4.10.10.10.012.000.00.000	Finanziamento di parte corrente Territorio (FSR indistinto)	€.							
40101030000000	4.10.10.10.015.000.00.000	Finanziamento di parte corrente Territorio (FSR indistinto) [ASSI per ATS]	€.	0	0					
40101040000000	4.10.10.10.016.000.00.000	Funzioni	€.	0	0	0	0	0	0	0
40101040010000	4.10.10.10.016.100.00.000	Funzioni - Pronto Soccorso	€.	0	0	*0*				
40101040020000	4.10.10.10.016.200.00.000	Funzioni - Altro	€.	0	0	*0*				
40101040030000	4.10.10.10.020.000.00.000	Funzioni non tariffate (FSR indistinto)	€.	0	0					
40101060000000	4.10.10.10.041.000.00.000	Quota finalizzata per il Piano aziendale di cui all'art. 1, comma 528, L. 208/2015	€.	0	0	0				
40101080000000	4.10.10.10.050.000.00.000	Contributi per obiettivi di piano sanitario nazionale (di parte corrente) (FSR indistinto)	€.	0	0					
40101100000000	4.10.10.10.060.000.00.000	Finanziamento di parte corrente (FSR indistinto finalizzato da Regione)	€.	0	0	*0*				
40101110000000	4.10.10.10.090.000.00.000	Altri contributi da Regione (FSR indistinto)	€.	0	0					
40101120000000	4.10.10.10.095.000.00.000	Altri contributi da Regione per servizi socio-sanitari (ASSI)-(FSR indistinto)	€.	0	0					
40101130000000	4.10.10.10.210.000.00.000	Contributi da Regione (FSR vincolato)	€.	0	0					
40102000000000	4.10.10.20.000.000.00.000	**A.1.B) Contributi c/esercizio da enti pubblici (Extra Fondo) - Totale**	€.	-	***1,516,833***	***1,516,833***	***379,208***	***379,208***	***379,208***	***379,209***

COD_COGE_NI	COD_COGE_NI_old	Descrizione		Prechiusura al 3° trimestre 2023	Preventivo al 31/12/2024	Variazione	Budget primo trimestre 2024	Budget secondo trimestre 2024	Budget terzo trimestre 2024	Budget al quarto trimestre 2024
40102030010000	4.10.10.20.020.005.00.000	Contributi da Ministero della Salute (extra fondo) - erogati da Regione	€.	0	0	*0*				
40102030010100	4.10.10.20.020.006.00.000	Contributo per Stranieri Temporaneamente Presenti (STP- onere 9)	€.	0	0	*0*				
40102030010200	4.10.10.20.020.007.00.000	Contributi per il contrasto al Gioco d'Azzardo Patologico (GAP)	€.	0	0	*0*				
40102030010300	4.10.10.20.020.008.00.000	Altri Contributi da Regione extra fondo – fonte Ministero della Salute	€.	0	0	*0*				
40102030010400	4.10.10.20.020.009.00.000	Contributi da Ministero della Salute (extra fondo) - erogati da Stato	€.	0	0	*0*				
40102030020000	4.10.10.20.020.010.00.000	Contributi da U.E.	€.	0	0	*0*				
40102030040000	4.10.10.20.020.030.00.000	Contributi vincolati da enti pubblici (extra fondo) - Vincolati	€.	0	0	*0*				
40102030040010	4.10.10.20.020.030.10.000	Contributi vincolati da enti pubblici (extra fondo) - erogati tramite Regione	€.	0	0	*0*				
40102030040100	4.10.10.20.020.031.00.000	Contributi vincolati da MEF - PNRR (Extra fondo) - vincolati	€.	0	0	*0*				
40102030050000	4.10.10.20.020.035.00.000	Contributi da altri enti pubblici (extra fondo) - Altro	€.	0	0	*0*				
40102030060000	4.10.10.20.020.036.00.000	Contributi da altri soggetti pubblici (extra fondo) - in attuazione dell'art.79, comma 1 sexies lettera c), del D.L. 112/2008, convertito con legge 133/2008 e della legge 23 dicembre 2009 n. 191	€.	0	0	*0*				
40102030070000	4.10.10.20.020.040.00.000	Contributi obbligatori L. 210/92 (extra fondo) - Vincolati	€.	0	0	*0*				
40102040010000	4.10.10.20.030.010.00.000	Contributi da ATS/ASST/Fondazioni della Regione (extra fondo) - Vincolati	€.	0	0	*0*				
40102040020000	4.10.10.20.030.020.00.000	Contributi da ATS/ASST/Fondazioni della Regione (extra fondo) - Altro	€.	0	0	*0*				
40102060010000	4.10.10.20.600.010.00.000	Fondo sociale regionale parte corrente - risorse per ambiti distrettuali	€.	0	0	*0*				
40102060050000	4.10.10.20.600.050.00.000	Contributi da Regione per esercizio funzioni di vigilanza	€.	0	0	*0*				
40102060060000	4.10.10.20.600.060.00.000	Contributi da Regione per funzioni trasferite ai Comuni in materia di autorizzazione al funzionamento e accreditamento	€.	0	0	*0*				
40102060070000	4.10.10.20.600.070.00.000	Altri contributi da Regione (Bilancio sociale)	€.	0	1,516,833	*1,516,833*	379,208	379,208	379,208	379,209
40102060080000	4.10.10.20.600.110.00.000	Fondo nazionale per le politiche sociali - risorse per ambiti distrettuali	€.	0	0	*0*				
40102060090000	4.10.10.20.600.120.00.000	Fondo nazionale per le politiche sociali - quota per gestione amministrativa	€.	0	0	*0*				
40102060120000	4.10.10.20.600.145.00.000	Fondo nazionale per le non autosufficienze - risorse per ambiti distrettuali	€.	0	0	*0*				
40102060130000	4.10.10.20.600.148.00.000	Fondo nazionale per le non autosufficienze - risorse ATS	€.	0	0	*0*				
40102060150000	4.10.10.20.600.210.00.000	Contributi da Comuni per attività socio assistenziali	€.	0	0	*0*				
40103000000000	4.10.10.30.000.000.00.000	**A.1.C) Contributi c/esercizio da enti privati - Totale**	€.	-	***0***	***0***	***0***	***0***	***0***	***0***

COD_COGE_NI	COD_COGE_NI_old	Descrizione		Prechiusura al 3° trimestre 2023	Preventivo al 31/12/2024	Variazione	Budget primo trimestre 2024	Budget secondo trimestre 2024	Budget terzo trimestre 2024	Budget al quarto trimestre 2024
40103010000000	4.10.10.30.010.000.00.000	Contributi da persone giuridiche private - Vincolati	€.	0	0	*0*				
40103020000000	4.10.10.30.020.000.00.000	Contributi da persone fisiche private - Vincolati	€.	0	0	*0*				

PROOF

40103030000000	4.10.10.30.030.000.00.000	Contributo del Tesoriere - Indistinto	€.	0	0					
40103040000000	4.10.10.30.080.000.00.000	Altri contributi da privati - Indistinto	€.	0	0	0				

				Prechiusura al 3° trimestre 2023	Preventivo al 31/12/2024	Variazione	Budget primo trimestre 2024	Budget secondo trimestre 2024	Budget terzo trimestre 2024	Budget al quarto trimestre 2024
40120000000000	4.10.12.00.000.000.00.000	**A.1b) Utilizzo fondi per quote inutilizzate contributi vincolati di esercizi precedenti - Totale**	**€.**	**0**	**77,776,392**	**77,776,392**	**19,444,098**	**19,444,098**	**19,444,098**	**19,444,098**
40120010000000	4.10.12.10.000.000.00.000	**A.1b.A) Utilizzo fondi per quote inutilizzate contributi vincolati di esercizi precedenti**	€.	-	**77,776,392**	**77,776,392**	**19,444,098**	**19,444,098**	**19,444,098**	**19,444,098**

COD_COGE_NI	COD_COGE_NI_old	Descrizione		Prechiusura al 3° trimestre 2023	Preventivo al 31/12/2024	Variazione	Budget primo trimestre 2024	Budget secondo trimestre 2024	Budget terzo trimestre 2024	Budget al quarto trimestre 2024
40120010010000	4.10.12.10.005.000.00.000	Utilizzo fondi per quote inutilizzate contributi di esercizi precedenti da Regione o Prov. Aut. per quota F.S. regionale indistinto finalizzato	€.	0	0	0				
40120010070000	4.10.12.10.020.000.00.000	Utilizzo fondi per quote inutilizzati contributi vincolati esercizi precedenti da soggetti pubblici (extra fondo) Vincolati	€.	0	77,776,392	77,776,392	19,444,098	19,444,098	19,444,098	19,444,098
40120010130000	4.10.12.10.055.000.00.000	Utilizzo fondi per quote inutilizzate contributi vincolati esercizi precedenti da privati (altro)	€.	0	0	0				

				Prechiusura al 3° trimestre 2023	Preventivo al 31/12/2024	Variazione	Budget primo trimestre 2024	Budget secondo trimestre 2024	Budget terzo trimestre 2024	Budget al quarto trimestre 2024
40200000000000	4.10.20.00.000.000.00.000	**A.2) Proventi e ricavi diversi - Totale**	**€.**	**0**	**0**	**0**	**0**	**0**	**0**	**0**
40201000000000	4.10.20.10.000.000.00.000	**A.2.A) Ricavi per prestazioni sanitarie e sociosanitarie a rilevanza sanitaria - Totale**	€.	-	-	0	-	-	-	-

COD_COGE_NI	COD_COGE_NI_old	Descrizione		Prechiusura al 3° trimestre 2023	Preventivo al 31/12/2024	Variazione	Budget primo trimestre 2024	Budget secondo trimestre 2024	Budget terzo trimestre 2024	Budget al quarto trimestre 2024
40201040010010	4.10.20.10.040.010.01.000	Ricavi per farmaci File F (escluso HCV) per la ATS di appartenenza	€.	0	0	0				
40201060050000	4.10.20.10.060.090.00.000	(ricavi per Altre prestazioni - codice onere - 7 - File F, Doppio Canale, I Ciclo)	€.	0	0	0				
40201100060010	4.10.20.10.130.027.00.000	Ricavi per cessioni di emocomponenti e cellule staminali di produzione regionale VS ATS, ASST, IRCCS della Regione	€.	0	0	0				
40201100060020	4.10.20.10.130.028.00.000	Ricavi per cessioni di emocomponenti e cellule staminali NON di produzione regionale VS ATS, ASST, IRCCS della Regione	€.	0	0	0				
40201100070010	4.10.20.10.130.029.00.000	Prestazioni assistenza domiciliare integrata (ADI) per ATS di appartenenza	€.	0	0	0	0	0	0	0
40201100070020	4.10.20.10.130.030.00.000	Prestazioni assistenza domiciliare integrata (ADI) per altre ATS lombarde)	€.	0	0	0	0	0	0	0
40201100080000	4.10.20.10.130.050.00.000	Prestazioni di trasporto ambulanze ed elisoccorso Fuori regione (Mobilità attiva in compensazione)	€.	0	0	0				
40201110010000	4.10.20.10.190.010.00.000	Altre prestazioni sanitarie v/ATS di appartenenza	€.	0	0	0				
40201110010100	4.10.20.10.190.012.00.000	Subacuti v/ATS di appartenenza	€.	0	0	0				
40201110010200	4.10.20.10.190.014.00.000	Nuove Reti Sanitarie v/ATS di appartenenza	€.	0	0	0				
40201110020000	4.10.20.10.190.020.00.000	Altre prestazioni sanitarie verso altre ATS/ASST/Fondazioni lombardi	€.	0	0	0				
40201110030000	4.10.20.10.190.021.00.000	Ricavi per prestazioni di cure palliative domiciliari per ATS di appartenenza	€.	0	0	0				
40201110040000	4.10.20.10.190.022.00.000	Ricavi per prestazioni di cure palliative domiciliari per altre ATS lombarde	€.	0	0	0				
40201110043000	4.10.20.10.190.023.00.000	Ricavi per prestazioni di cure palliative residenziali per ATS di appartenenza		0	0	0				
40201110046000	4.10.20.10.190.024.00.000	Ricavi per prestazioni di cure palliative residenziali per altre ATS lombarde		0	0	0				
40201110020100	4.10.20.10.190.025.00.000	Subacuti v/altre ATS/ASST/IRCCS	€.	0	0	0				
40201110020200	4.10.20.10.190.026.00.000	Nuove Reti Sanitarie v/altre ATS/ASST/IRCCS	€.	0	0	0				
40201110050000	4.10.20.10.190.030.00.000	Altre prestazioni sanitarie ad altri soggetti pubblici	€.	0	0	0				
40201110060000	4.10.20.10.190.040.00.000	Prestazioni assistenza integrativa da pubblico (extraregione) - (soggette a compensazione)	€.	0	0	0	0	0	0	0
40201110070000	4.10.20.10.190.041.00.000	Prestazioni assistenza protesica da pubblico (extraregione) - (soggette a compensazione)	€.	0	0	0	0	0	0	0
40201250010000	4.10.20.10.100.900.10.000	Ricoveri Ricavi - Mobilità attiva internazionale	€.	0	0	0				
40201250020000	4.10.20.10.100.900.20.000	Ambulatoriale Ricavi - Mobilità attiva internazionale	€.	0	0	0				
40201250030000	4.10.20.10.100.900.30.000	Altre prestazioni sanitarie Ricavi - Mobilità attiva internazionale	€.	0	0	0				
40201250040000	4.10.20.10.100.900.31.000	Altre prestazioni sanitarie a rilevanza sanitaria - Mobilità attiva Internazionale rilevata dalle ASST, IRCCS	€.	0	0	0				
40201250050000	4.10.20.10.100.900.32.000	Ricoveri - Mobilità attiva internazionale rilevata dalle ASST, IRCCS	€.	0	0	0				
40201250060000	4.10.20.10.100.900.33.000	Ambulatoriale - Mobilità attiva Internazionale rilevata dalle ASST, IRCCS	€.	0	0	0				
40201250070000	4.10.20.10.100.900.34.000	Altre prestazioni sanitarie e sociosanitarie a rilevanza sanitaria ad Aziende sanitarie e casse mutua estera - (fatturate direttamente)	€.	0	0	0				
40201260020000	4.10.20.10.120.901.00.000	REGIONE: Prestazioni di pronto soccorso non seguite da ricovero da priv. Extraregione in compensazione (mobilità attiva)	€.	0	0	0				
40201220030000	4.10.20.10.650.030.00.000	(Ricavi per Tamponi v/altre ATS-ASST-Fondazioni della Regione)	€.	0	0	0				
40201220030100	4.10.20.10.650.034.00.000	(Ricavi per tamponi v/ATS di appartenenza)	€.	0	0	0				
40201220040000	4.10.20.10.650.040.00.000	(Ricavi per vaccinazioni v/ATS di appartenenza)	€.	0	0	0				

40202000000000	4.10.20.20.000.000.00.000	**A.2.B) Ricavi per prestazioni non sanitarie - Totale**	€.	**0**	**0**	**0**	**0**	**0**	0	0

COD_COGE_NI	COD_COGE_NI_old	Descrizione		Prechiusura al 3° trimestre 2023	Preventivo al 31/12/2024	Variazione	Budget primo trimestre 2024	Budget secondo trimestre 2024	Budget terzo trimestre 2024	Budget al quarto trimestre 2024
40202020000000	4.10.20.20.020.010.00.000	Buoni mensa	€.	0	0	0				
40202050010000	4.10.20.20.050.010.00.000	Ricavi per formazione	€.	0	0	0				
40202050020000	4.10.20.20.050.020.00.000	Ricavi per formazione verso ATS/ASST/Fondazioni della Regione	€.	0	0	0				
40202070010000	4.10.20.20.080.010.00.000	Altri ricavi per prestazioni non sanitarie verso ATS/ASST/Fondazioni della Regione	€.	0	0	0				
40202070020000	4.10.20.20.080.011.00.000	Altri concorsi, recuperi e rimborsi da parte della Regione - GSA	€.	0	0	0				
40202070030000	4.10.20.20.080.030.00.000	Altri ricavi per prestazioni non sanitarie verso altri enti pubblici	€.	0	0	0				
40202070040000	4.10.20.20.080.080.00.000	Altri ricavi per prestazioni non sanitarie verso privati	€.	0	0	0				

40203000000000	4.10.20.30.000.000.00.000	**A.2.C) Altri proventi - Totale**	€.	-	**0**	**0**	**0**	**0**	**0**	**0**

156

COD_COGE_NI	COD_COGE_NI_old	Descrizione		Prechiusura al 3° trimestre 2023	Preventivo al 31/12/2024	Variazione	Budget primo trimestre 2024	Budget secondo trimestre 2024	Budget terzo trimestre 2024	Budget al quarto trimestre 2024
40203010000000	4.10.20.30.010.010.00.000	Affitti attivi	€.	0	0	0				
40203030000000	4.10.20.30.010.020.00.000	Altri proventi non sanitari	€.	0	0	0				
40203040000000	4.10.20.30.080.010.00.000	Altri proventi diversi verso ATS/ASST/Fondazioni della Regione	€.	0	0	0				
40203050000000	4.10.20.30.080.030.00.000	Altri proventi diversi verso altri enti pubblici	€.	0	0	0				
40203060000000	4.10.20.30.080.080.00.000	Altri proventi diversi verso privati	€.	0	0	0				

				Prechiusura al 3° trimestre 2023	Preventivo al 31/12/2024	Variazione	Budget primo trimestre 2024	Budget secondo trimestre 2024	Budget terzo trimestre 2024	Budget al quarto trimestre 2024
40300000000000	4.10.30.00.000.000.00.000	**A.3) Concorsi, recuperi, rimborsi per attività tipiche - Totale**	**€.**	**0**	**0**	**0**	**0**	**0**	**0**	**0**
40301000000000	4.10.30.10.000.000.00.000	**A.3.A) Rimborsi assicurativi - Totale**	€.	-	0	0	0	0	0	0

COD_COGE_NI	COD_COGE_NI_old	Descrizione		Prechiusura al 3° trimestre 2023	Preventivo al 31/12/2024	Variazione	Budget primo trimestre 2024	Budget secondo trimestre 2024	Budget terzo trimestre 2024	Budget al quarto trimestre 2024
40301010000000	4.10.30.10.010.000.00.000	Rimborsi assicurativi	€.	0	0	0				
40302000000000	4.10.30.20.000.000.00.000	**A.3.B) Altri concorsi, recuperi e rimborsi per attività tipiche - Totale**	€.	-	0	0	0	0	0	0

COD_COGE_NI	COD_COGE_NI_old	Descrizione		Prechiusura al 3° trimestre 2023	Preventivo al 31/12/2024	Variazione	Budget primo trimestre 2024	Budget secondo trimestre 2024	Budget terzo trimestre 2024	Budget al quarto trimestre 2024
40302010010000	4.10.30.20.010.010.00.000	Rimborso personale comandato e convenzionato c/o ATS/ASST/Fondazioni della Regione	€.	0	0	0				
40302010020000	4.10.30.20.010.030.00.000	Rimborso personale comandato e convenzionato c/o altri enti pubblici	€.	0	0	0				
40302010030000	4.10.30.20.010.060.00.000	Rimborso personale comandato e convenzionato c/o Regione Lombardia	€.	0	0	0				
40302030010000	4.10.30.20.030.010.00.000	(Rimborsi per Cessione di sangue ed emocomponenti verso ATS/ASST/Fondazioni della Regione nel circuito SRC)	€.	0	0	0				
40302030040000	4.10.30.20.030.035.00.000	(Rimborsi per Cessione di emocomponenti Extraregione)	€.	0	0	0				
40302030060000	4.10.30.20.030.070.00.000	Rimborsi per vaccinazioni in copagamento	€.	0	0	0				
40302040010000	4.10.30.20.040.010.00.000	Rimborso per acquisto altri beni da parte di ATS/ASST/Fondazioni della Regione	€.	0	0	0				
40302040020000	4.10.30.20.040.030.00.000	Rimborso per acquisto altri beni da parte di altri enti pubblici	€.	0	0	0				
40302050010000	4.10.30.20.050.010.00.000	Altri concorsi, recuperi e rimborsi per attività tipiche da parte di ATS/ASST/Fondazioni della Regione	€.	0	0	0				
40302050020000	4.10.30.20.050.030.00.000	Altri concorsi, recuperi e rimborsi per attività tipiche da parte di altri enti pubblici	€.	0	0	0				
40302050030000	4.10.30.20.050.060.00.000	Altri concorsi, recuperi e rimborsi per attività tipiche da parte di Regione Lombardia	€.	0	0	0				
40302050040010	4.10.30.20.050.070.00.000	Ricavi GSA per differenziale saldo mobilità interregionale	€.	0	0	0				
40302050040020	4.10.30.20.050.075.00.000	Altre prestazioni sanitarie e sociosanitarie a rilevanza sanitaria erogate a soggetti pubblici Extraregione	€.	0	0	0				
40302060010000	4.10.30.20.080.010.00.000	Recuperi da personale dipendente (vitto, alloggio, ...)	€.	0	0	0				
40302060030000	4.10.30.20.080.025.00.000	Concorsi, recuperi, rimborsi da esternalizzazioni di servizi	€.	0	0	0				
40302060110000	4.10.30.20.080.080.00.000	Altri ricavi per concorsi, recuperi e rimborsi verso privati	€.	0	0	0				
40302070040000	4.10.30.20.060.930.00.000	REGIONE: Rimborso per Pay back sui dispositivi medici	€.	0	0	0				

40400000000000	4.10.40.00.000.000.00.000	**A.4) Compartecipazione alla spesa per prestazioni sanitarie - Totale**	**€.**	-	-	0	-	-	-	-

40500000000000	4.10.50.00.000.000.00.000	**A.5) Costi capitalizzati - Totale**	**€.**	-	-	0	-	-	-	-

COD_COGE_NI	COD_COGE_NI_old	Descrizione		Prechiusura al 3° trimestre 2023	Preventivo al 31/12/2024	Variazione	Budget primo trimestre 2024	Budget secondo trimestre 2024	Budget terzo trimestre 2024	Budget al quarto trimestre 2024
40510010010000	4.10.50.10.010.010.00.000	Quota contributi c/capitale da utilizzo finanziamenti per investimenti da Regione	€.	0	0	0				
40510010010100	4.10.50.10.010.010.00.100	(Quota contributi c/capitale da utilizzo finanziamenti per investimenti da Regione) - PNRR/PNC	€.	0	0	0				
40510010020000	4.10.50.10.010.012.00.000	Quota contributi c/capitale da utilizzo finanziamenti per investimenti da Regione - Beni di prima dotazione	€.	0	0	0				
40510010030100	4.10.50.10.010.021.00.000	(Quota contributi c/capitale da utilizzo finanziamenti per investimenti dallo Stato)-PNRR/PNC	€.	0	0	0				
40510020010000	4.10.50.10.015.010.00.000	Quota contributi c/esercizio da contributi FSR destinati a investimenti	€.	0	0	0				
40510020020000	4.10.50.10.015.020.00.000	Quota contributi c/esercizio da altri contributi destinati a investimenti	€.	0	0	0				
40510030010000	4.10.50.10.020.010.00.000	Costi capitalizzati da utilizzo riserva plusvalenze da reinvestire	€.	0	0	0				
40510030020000	4.10.50.10.020.020.00.000	Costi capitalizzati da utilizzo riserva successioni e donazioni	€.	0	0	0				
40510030030000	4.10.50.10.020.030.00.000	Costi capitalizzati da utilizzo riserva per investimenti	€.	0	0	0				

				Prechiusura al 3° trimestre 2023	Preventivo al 31/12/2024	Variazione	Budget primo trimestre 2024	Budget secondo trimestre 2024	Budget terzo trimestre 2024	Budget al quarto trimestre 2024	Costi da utilizzo contributi 2024	Costi da utilizzo contributi DI CUI SOCIO-SAN	Costi da contributi 2024	Costi da contributi DI CUI SOCIO-SAN
50000000000000	4.20.00.00.000.000.00.000	**B) COSTI DELLA PRODUZIONE**	**€.**	**0**	***79,293,225***	***79,293,225***	***19,823,306***	***19,823,306***	***19,823,306***	***19,823,307***	**77,776,392**	**77,776,392**	**1,516,833**	**1,516,833**

PROPRIETÀ

				Prechiusura al 3° trimestre 2023	Preventivo al 31/12/2024	Variazione	Budget primo trimestre 2024	Budget secondo trimestre 2024	Budget terzo trimestre 2024	Budget al quarto trimestre 2024	Costi da utilizzo contributi 2024	Costi da utilizzo contributi DI CUI SOCIO-SAN	Costi da contributi 2024	Costi da contributi DI CUI SOCIO-SAN
50100000000000	4.20.05.00.000.000.00.000	**B.1) Acquisti di beni - Totale**	**€.**	**0**	**0**	*0*	**0**	**0**	**0**	**0**	**0**	**0**	**0**	**0**
50101000000000	4.20.05.10.000.000.00.000	**B.1.A) Acquisti di beni sanitari - Totale**	€.	-	-	*0*	-	-	-	-	-	-	-	-

COD_COGE_NI	COD_COGE_NI_old	Descrizione		Prechiusura al 3° trimestre 2023	Preventivo al 31/12/2024	Variazione	Budget primo trimestre 2024	Budget secondo trimestre 2024	Budget terzo trimestre 2024	Budget al quarto trimestre 2024	Costi da utilizzo contributi 2024	Costi da utilizzo contributi DI CUI SOCIO-SAN	Costi da contributi 2024	Costi da contributi DI CUI SOCIO-SAN
50101010010010	4.20.05.10.010.010.01.050	Farmaceutici: Specialità Medicinali (File F escluso HCV)	€.	0	0	*0*								
50101010010020	4.20.05.10.010.010.01.070	Farmaceutici: Specialità Medicinali (HCV)	€.	0	0	*0*								
50101010010030	4.20.05.10.010.010.02.000	Farmaceutici: Specialità Medicinali (altro: farmaci ospedalieri)	€.	0	0	*0*								
50101010040010	4.20.05.10.010.810.00.000	Farmaceutici: Specialità Medicinali da ATS/ASST/Fondazioni della Regione)	€.	0	0	*0*								
50101020010000	4.20.05.10.020.010.00.000	Farmaceutici: Ossigeno)	€.	0	0	*0*								
50101030010000	4.20.05.10.025.010.00.000	Farmaceutici: Specialità Medicinali SENZA AIC)	€.	0	0	*0*								
50101030020000	4.20.05.10.025.020.00.000	Farmaceutici: Galenici e altri medicinali SENZA AIC)	€.	0	0	*0*								
50101030030000	4.20.05.10.025.030.00.000	Farmaceutici: Ossigeno e gas medicali SENZA AIC)	€.	0	0	*0*								
50101040010010	4.20.05.10.030.010.00.000	Emoderivati	€.	0	0	*0*								
50101040030010	4.20.05.10.030.910.00.000	(Emoderivati di produzione regionale da ATS/ASST/IRCCS/Fondazioni della Regione fuori circuito SRC)	€.	0	0	*0*								
50101040030020	4.20.05.10.030.920.00.000	(Emoderivati di produzione regionale da ATS/ASST/IRCCS/Fondazioni della Regione nel circuito SRC)	€.	0	0	*0*								
50101040030030	4.20.05.10.030.930.00.000	Emoderivati di produzione regionale da altri soggetti	€.	0	0	*0*								
50101050010000	4.20.05.10.040.010.00.000	Prodotti dietetici	€.	0	0	*0*								
50101060010000	4.20.05.10.050.010.00.000	Dispositivi medici: Cnd W - Materiali Diagnostici in vitro	€.	0	0	*0*								
50101060020000	4.20.05.10.050.020.00.000	Dispositivi medici: Cnd Z - Materiali diagnostici (materiale per apparecchiature sanitare e relativi componenti)	€.	0	0	*0*								
50101060030000	4.20.05.10.050.030.00.000	Prodotti chimici: Materiali diagnostici (senza Cnd)	€.	0	0	*0*								
50101070010000	4.20.05.10.060.011.00.000	Dispositivi Medici: Cnd A - Dispositivi da somministrazione, prelievo e raccolta	€.	0	0	*0*								
50101070020000	4.20.05.10.060.012.00.000	Dispositivi Medici: Cnd K, L - Strumentario chirurgico	€.	0	0	*0*								
50101070030000	4.20.05.10.060.013.00.000	Dispositivi Medici: Cnd H - Dispositivi di sutura	€.	0	0	*0*								
50101070040000	4.20.05.10.060.014.00.000	Dispositivi Medici: Cnd M - Dispositivi per medicazioni generali e specialistiche	€.	0	0	*0*								
50101070050000	4.20.05.10.060.015.00.000	Dispositivi Medici: Cnd T - Dispositivi di protezione e ausili per incontinenza (d. lgs. 46/97)	€.	0	0	*0*								
50101070070000	4.20.05.10.060.017.00.000	Dispositivi Medici: Cnd B; G; N; Q; R; U - Presidi medico-chirurgici specialistici	€.	0	0	*0*								
50101070080000	4.20.05.10.060.018.00.000	Dispositivi Medici: Cnd: D; S; V - Disinfettanti, prodotti per sterilizzazione e dispositivi vari	€.	0	0	*0*								
50101070090000	4.20.05.10.060.020.00.000	Dispositivi per appar. Cardiocircolatorio Cnd: C	€.	0	0	*0*								
50101070100000	4.20.05.10.060.030.00.000	Dispositivi medici con repertorio e senza CND (tipo 2, kit)	€.	0	0	*0*								
50101080010000	4.20.05.10.070.010.00.000	Materiale chirurgico e prodotti per uso veterinario	€.	0	0	*0*								
50101110020000	4.20.05.10.100.020.00.000	Materiali per la profilassi igienico-sanitari: vaccini	€.	0	0	*0*								
50101120010000	4.20.05.10.120.010.00.000	Prodotti farmaceutici per uso veterinario	€.	0	0	*0*								
50101130010000	4.20.05.10.130.010.00.000	(Sangue ed emocomponenti da privato nel circuito SRC)	€.	0	0	*0*								
50101130010100	4.20.05.10.130.010.00.100	(Staminali e tessuti da terzi)	€.	0	0	*0*								
50101130010200	4.20.05.10.130.010.00.200	(Sangue ed emocomponenti da privato fuori dal circuito SRC)	€.	0	0	*0*								
50101130030000	4.20.05.10.130.810.00.000	(Sangue ed emocomponenti da ATS/ASST/Fondazioni della Regione nel circuito SRC)	€.	0	0	*0*								
50101140010000	4.20.05.10.800.010.00.000	Altri beni e prodotti sanitari (PRODOTTI SENZA REPERTORIO E/O CND)	€.	0	0	*0*								
50101150000000	4.20.05.10.800.810.00.000	Altri beni e prodotti sanitari da ATS/ASST/Fondazioni della Regione	€.	0	0	0					0	0	0	0
50101150010010	4.20.05.10.800.811.00.000	Altri beni e prodotti sanitari (Prodotti farmaceutici ed emoderivati) da ATS/ASST/Fondazioni della Regione	€.	0	0	*0*								
50101150020000	4.20.05.10.800.813.00.000	Altri beni e prodotti sanitari (Dispositivi Medici) da ATS/ASST/Fondazioni della Regione	€.	0	0	*0*								
50101150030000	4.20.05.10.800.814.00.000	Altri beni e prodotti sanitari (Prodotti dietetici) da ATS/ASST/Fondazioni della Regione	€.	0	0	*0*								
50101150040000	4.20.05.10.800.815.00.000	Altri beni e prodotti sanitari (Materiali per la profilassi - vaccini) da ATS/ASST/Fondazioni della Regione	€.	0	0	*0*								
50101150050000	4.20.05.10.800.816.00.000	Altri beni e prodotti sanitari (Prodotti chimici) da ATS/ASST/Fondazioni della Regione	€.	0	0	*0*								
50101150060000	4.20.05.10.800.817.00.000	Altri beni e prodotti sanitari (Materiali e prodotti per uso veterinario) da ATS/ASST/Fondazioni della Regione	€.	0	0	*0*								
50101150070000	4.20.05.10.800.818.00.000	Altri beni e prodotti sanitari Altri beni e prodotti sanitari) da ATS/ASST/Fondazioni della Regione	€.	0	0	*0*								

50102000000000	4.20.05.20.000.000.00.000	**B.1.B) Acquisti di beni non sanitari - Totale**	€.	-	-	*0*	-	-	-	-	-	-	-	-

COD_COGE_NI	COD_COGE_NI_old	Descrizione		Prechiusura al 3° trimestre 2023	Preventivo al 31/12/2024	Variazione	Budget primo trimestre 2024	Budget secondo trimestre 2024	Budget terzo trimestre 2024	Budget al quarto trimestre 2024	Costi da utilizzo contributi 2024	Costi da utilizzo contributi DI CUI SOCIO-SAN	Costi da contributi 2024	Costi da contributi DI CUI SOCIO-SAN
50102010000000	4.20.05.20.010.010.00.000	Prodotti alimentari	€.	0	0	*0*								
50102020000000	4.20.05.20.020.010.00.000	Materiale di guardaroba, di pulizia e di convivenza in genere	€.	0	0	*0*								

PROGETTO

50102030010000	4.20.05.20.030.010.00.000	Carburanti e lubrificanti	€.	0	0	0										
50102030020000	4.20.05.20.030.020.00.000	Combustibili	€.	0	0	0										
50102040000000	4.20.05.20.040.010.00.000	Cancelleria e stampati	€.	0	0	0										
50102050000000	4.20.05.20.050.010.00.000	Supporti informatici e materiale per EDP	€.	0	0	0										
50102060010000	4.20.05.20.060.010.00.000	Materiale per manutenzioni e riparazioni immobili e loro pertinenze	€.	0	0	0										
50102060020000	4.20.05.20.060.020.00.000	Materiale per manutenzioni e riparazioni mobili e macchine	€.	0	0	0										
50102060030000	4.20.05.20.060.030.00.000	Materiale per manutenzioni e riparazioni attrezzature tecnico scientifico sanitarie	€.	0	0	0										
50102060040000	4.20.05.20.060.040.00.000	Materiale per manutenzioni e riparazioni attrezzature tecnico economali	€.	0	0	0										
50102060060000	4.20.05.20.060.080.00.000	Materiale per manutenzioni e riparazioni - Altro	€.	0	0	0										
50102070010000	4.20.05.20.800.010.00.000	Altri beni non sanitari	€.	0	0	0										
50102070020000	4.20.05.20.800.810.00.000	Altri beni non sanitari da ATS/ASST/Fondazioni della Regione	€.	0	0	0										

				Prechiusura al 3° trimestre 2023	*Preventivo al 31/12/2024*	*Variazione*	*Budget primo trimestre 2024*	*Budget secondo trimestre 2024*	*Budget terzo trimestre 2024*	*Budget al quarto trimestre 2024*	*Costi da utilizzo contributi 2024*	***Costi da utilizzo contributi DI CUI SOCIO-SAN***	***Costi da contributi 2024***	***Costi da contributi DI CUI SOCIO-SAN***
50200000000000	4.20.10.00.000.000.00.000	**B.2) Acquisti di servizi - Totale**	**€.**	**0**	57,013,458	***57,013,458***	**14,253,364**	**14,253,364**	**14,253,365**	**14,253,365**	**55,496,625**	**55,496,625**	**1,516,833**	**1,516,833**

				Prechiusura al 3° trimestre 2023	*Preventivo al 31/12/2024*	*Variazione*	*Budget primo trimestre 2024*	*Budget secondo trimestre 2024*	*Budget terzo trimestre 2024*	*Budget al quarto trimestre 2024*	*Costi da utilizzo contributi 2024*	***Costi da utilizzo contributi DI CUI SOCIO-SAN***	***Costi da contributi 2024***	***Costi da contributi DI CUI SOCIO-SAN***
50201000000000	4.20.10.10.000.000.00.000	**B.2.A) Acquisti di servizi sanitari - Totale**	**€.**	**0**	**56,036,434**	***56,036,434***	**14,009,108**	**14,009,108**	**14,009,109**	**14,009,109**	**54,519,601**	**54,519,601**	**1,516,833**	**1,516,833**
50201010000000	4.20.10.10.010.000.00.000	**B.2.A.1) Acquisti di servizi sanitari per medicina di base - Totale**	**€.**	-	-	***0***	-	-	-	-	-	-	-	-

COD_COGE_NI	*COD_COGE_NI_old*	*Descrizione*		*Prechiusura al 3° trimestre 2023*	*Preventivo al 31/12/2024*	*Variazione*	*Budget primo trimestre 2024*	*Budget secondo trimestre 2024*	*Budget terzo trimestre 2024*	*Budget al quarto trimestre 2024*	*Costi da utilizzo contributi 2024*	***Costi da utilizzo contributi DI CUI SOCIO-SAN***	***Costi da contributi 2024***	***Costi da contributi DI CUI SOCIO-SAN***
50201010070010	4.20.10.10.010.110.00.000	Assistenza per medicina di base convenzionata: da strutture pubbliche ubicate nel proprio territorio: ASST/Fondazioni pubbliche	€.	0	0	0	0	0	0	0	0	0	0	0
50201010070020	4.20.10.10.010.120.00.000	Assistenza per medicina di base convenzionata: da strutture pubbliche ubicate in altre province della Regione: ATS/ASST/Fondazioni pubbliche	€.	0	0	0	0	0	0	0	0	0	0	0
50201020000000	4.20.10.10.020.000.00.000	**B.2.A.2) Acquisti di servizi sanitari per farmaceutica - Totale**	€.	-	*0*	***0***	*0*	***0***	***0***	***0***	-	-	-	-

COD_COGE_NI	*COD_COGE_NI_old*	*Descrizione*		*Prechiusura al 3° trimestre 2023*	*Preventivo al 31/12/2024*	*Variazione*	*Budget primo trimestre 2024*	*Budget secondo trimestre 2024*	*Budget terzo trimestre 2024*	*Budget al quarto trimestre 2024*	*Costi da utilizzo contributi 2024*	***Costi da utilizzo contributi DI CUI SOCIO-SAN***	***Costi da contributi 2024***	***Costi da contributi DI CUI SOCIO-SAN***
50201020010030	4.20.10.10.020.010.21.000	Acquisti di servizi sanitari per farmaceutica: da strutture pubbliche ubicate nel proprio territorio: ASST/Fondazioni pubbliche	€.	0	0	0	0	0	0	0	0	0	0	0
50201020010040	4.20.10.10.020.010.22.000	Acquisti di servizi sanitari per farmaceutica: da strutture pubbliche ubicate in altre province della Regione: ATS/ASST/Fondazioni pubbliche	€.	0	0	0	0	0	0	0	0	0	0	0
50201030000000	4.20.10.10.030.000.00.000	**B.2.A.3) Acquisti di servizi sanitari per assistenza specialistica ambulatoriale - Totale**	€.	***0***	***0***	***0***	***0***	***0***	***0***	***0***	***0***	***0***	***0***	***0***

COD_COGE_NI	*COD_COGE_NI_old*	*Descrizione*		*Prechiusura al 3° trimestre 2023*	*Preventivo al 31/12/2024*	*Variazione*	*Budget primo trimestre 2024*	*Budget secondo trimestre 2024*	*Budget terzo trimestre 2024*	*Budget al quarto trimestre 2024*	*Costi da utilizzo contributi 2024*	***Costi da utilizzo contributi DI CUI SOCIO-SAN***	***Costi da contributi 2024***	***Costi da contributi DI CUI SOCIO-SAN***
50201030010000	4.20.10.10.030.010.10.010	Acquisto di prestazioni ambulatoriali da strutture pubbliche ubicate nel proprio territorio: ASST/ATS/Fondazioni pubbliche	€.	0	0	0					0	0	0	0
50201030010010	4.20.10.10.030.010.10.011	Acquisto di prestazioni ambulatoriali da strutture pubbliche ubicate nel proprio territorio: ASST/ATS/Fondazioni pubbliche) - escluso PS non seguito da ricovero	€.	0	0	0								
50201030010020	4.20.10.10.030.010.10.012	Acquisto di prestazioni di pronto soccorso non seguite da ricovero di strutture pubbliche ubicate nel proprio territorio: ASST/ATS/Fondazioni pubbliche	€.	0	0	0								
50201030020000	4.20.10.10.030.010.10.020	Acquisto di prestazioni ambulatoriali da strutture pubbliche ubicate nel proprio territorio: altri soggetti pubblici	€.	0	0	0	0	0	0	0	0	0	0	0
50201030020010	4.20.10.10.030.010.10.021	Acquisto di prestazioni ambulatoriali da strutture pubbliche ubicate nel proprio territorio: altri soggetti pubblici) - escluso PS non seguito da ricovero	€.	0	0	0								
50201030020020	4.20.10.10.030.010.10.022	Acquisto di prestazioni di pronto soccorso non seguite da ricovero di strutture pubbliche ubicate nel proprio territorio: altri soggetti pubblici	€.	0	0	0								
50201030030000	4.20.10.10.030.010.10.030	Acquisto di prestazioni ambulatoriali in strutture pubbliche ubicate in altre province della Lombardia: ASST/ATS/Fondazioni pubbliche	€.	0	0	0	0	0	0	0	0	0	0	0
50201030030010	4.20.10.10.030.010.10.031	Acquisto di prestazioni ambulatoriali in strutture pubbliche ubicate in altre province della Lombardia: ASST/ATS/Fondazioni pubbliche) - escluso PS non seguito da ricovero	€.	0	0	0								
50201030030020	4.20.10.10.030.010.10.032	Acquisto di prestazioni di pronto soccorso non seguite da ricovero in strutture pubbliche ubicate in altre province della Lombardia: ASST/ATS/Fondazioni pubbliche	€.	0	0	0								
50201030040000	4.20.10.10.030.010.10.050	Acquisto di prestazioni ambulatoriali in strutture pubbliche ubicate in altre province della Lombardia: altri soggetti pubblici	€.	0	0	0	0	0	0	0	0	0	0	0
50201030040010	4.20.10.10.030.010.10.051	Acquisto di prestazioni ambulatoriali in strutture pubbliche ubicate in altre province della Lombardia: altri soggetti pubblici) - escluso PS non seguito da ricovero	€.	0	0	0								
50201030040020	4.20.10.10.030.010.10.052	Acquisto di prestazioni di pronto soccorso non seguite da ricovero in strutture pubbliche ubicate in altre province della Lombardia: altri soggetti pubblici	€.	0	0	0								
50201030050000	4.20.10.10.030.010.20.010	Acquisto di prestazioni ambulatoriali da strutture private ubicate nel proprio territorio: IRCCS privati	€.	0	0	0	0	0	0	0	0	0	0	0
50201030050010	4.20.10.10.030.010.20.011	Acquisto di prestazioni ambulatoriali da strutture private ubicate nel proprio territorio: IRCCS privati) - escluso PS non seguito da ricovero	€.	0	0	0								
50201030050020	4.20.10.10.030.010.20.012	Acquisto di prestazioni di pronto soccorso non seguite da ricovero da strutture private ubicate nel proprio territorio: IRCCS privati	€.	0	0	0								
50201030060000	4.20.10.10.030.010.20.020	Acquisto di prestazioni ambulatoriali da strutture private ubicate nel proprio territorio: ospedali classificati	€.	0	0	0	0	0	0	0	0	0	0	0
50201030060010	4.20.10.10.030.010.20.021	Acquisto di prestazioni ambulatoriali da strutture private ubicate nel proprio territorio: ospedali classificati) - escluso PS non seguito da ricovero	€.	0	0	0								

RICOGNIZIONE

502010300600020	4.20.10.10.030.010.20.022	Acquisto di prestazioni di pronto soccorso non seguite da ricovero da strutture private ubicate nel proprio territorio: Ospedali classificati	€.	0	0	0									
502010300700000	4.20.10.10.030.010.20.030	Acquisto di prestazioni ambulatoriali da strutture private ubicate nel proprio territorio: case di cura private	€.	0	0	0	0	0	0	0	0	0	0	0	0
502010300700010	4.20.10.10.030.010.20.031	Acquisto di prestazioni ambulatoriali da strutture private ubicate nel proprio territorio: case di cura private) - escluso PS non seguito da ricovero	€.	0	0	0									
502010300700020	4.20.10.10.030.010.20.032	Acquisto di prestazioni di pronto soccorso non seguite da ricovero da strutture private ubicate nel proprio territorio: case di cura private	€.	0	0	0									
502010300800000	4.20.10.10.030.010.20.040	Acquisto di prestazioni ambulatoriali da strutture private ubicate nel proprio territorio: strutture accreditate	€.	0	0	0					0	0	0	0	
502010300800010	4.20.10.10.030.010.20.041	Acquisto di prestazioni ambulatoriali da strutture private ubicate nel proprio territorio: strutture accreditate) - escluso PS non seguito da ricovero	€.	0	0	0									
502010300800020	4.20.10.10.030.010.20.042	Acquisto di prestazioni di pronto soccorso non seguite da ricovero da strutture private ubicate nel proprio territorio: strutture accreditate	€.	0	0	0									
502010300800030	4.20.10.10.030.010.20.043	(acquisto di prestazioni ambulatoriali da strutture private ubicate nel proprio territorio: strutture accreditate) - Mobilità Internazionale	€.	0	0	0									
502010300900000	4.20.10.10.030.010.20.110	Acquisto di prestazioni ambulatoriali in strutture private ubicate in altre province della Lombardia: IRCCS privati	€.	0	0	0	0	0	0	0	0	0	0	0	0
502010300900010	4.20.10.10.030.010.20.111	Acquisto di prestazioni ambulatoriali in strutture private ubicate in altre province della Lombardia: IRCCS privati - escluso PS non seguito da ricovero		0	0	0									
502010300900020	4.20.10.10.030.010.20.112	Acquisto di prestazioni di pronto soccorso non seguite da ricovero in strutture private ubicate in altre province della Lombardia: IRCCS privati		0	0	0									
502010301000000	4.20.10.10.030.010.20.120	Acquisto di prestazioni ambulatoriali in strutture private ubicate in altre province della Lombardia: ospedali classificati	€.	0	0	0	0	0	0	0	0	0	0	0	0
502010301000010	4.20.10.10.030.010.20.121	Acquisto di prestazioni ambulatoriali in strutture private ubicate in altre province della Lombardia: ospedali classificati - escluso PS non seguito da ricovero		0	0	0									
502010301000020	4.20.10.10.030.010.20.122	Acquisto di prestazioni di pronto soccorso non seguite da ricovero in strutture private ubicate in altre province della Lombardia: ospedali classificati		0	0	0									
502010301100000	4.20.10.10.030.010.20.130	Acquisto di prestazioni ambulatoriali in strutture private ubicate in altre province della Lombardia: case di cura private	€.	0	0	0	0	0	0	0	0	0	0	0	0
502010301100010	4.20.10.10.030.010.20.131	Acquisto di prestazioni ambulatoriali in strutture private ubicate in altre province della Lombardia: case di cura private - escluso PS non seguito da ricovero		0	0	0									
502010301100020	4.20.10.10.030.010.20.132	Acquisto di prestazioni di pronto soccorso non seguite da ricovero in strutture private ubicate in altre province della Lombardia: case di cura private		0	0	0									
502010301200000	4.20.10.10.030.010.20.140	Acquisto di prestazioni ambulatoriali in strutture private ubicate in altre province della Lombardia: strutture accreditate	€.	0	0	0	0	0	0	0	0	0	0	0	0
502010301200010	4.20.10.10.030.010.20.141	Acquisto di prestazioni ambulatoriali in strutture private ubicate in altre province della Lombardia: strutture accreditate - escluso PS non seguito da ricovero		0	0	0									
502010301200020	4.20.10.10.030.010.20.142	Acquisto di prestazioni di pronto soccorso non seguite da ricovero in strutture private ubicate in altre province della Lombardia: strutture accreditate		0	0	0									
502010301300000	4.20.10.10.030.010.30.010	Acquisto di prestazioni ambulatoriali in strutture ubicate fuori Regione (mobilità passiva in compensazione)	€.	0	0	0	0	0	0	0	0	0	0	0	0
502010301300010	4.20.10.10.030.010.30.011	Acquisto di prestazioni ambulatoriali in strutture ubicate fuori Regione (mobilità passiva in compensazione) - escluso PS non seguito da ricovero	€.	0	0	0									
502010301300020	4.20.10.10.030.010.30.012	Acquisto di restazioni di pronto soccorso non seguite da ricovero in strutture ubicate fuori Regione (mobilità passiva in compensazione)	€.	0	0	0									
502010301400000	4.20.10.10.030.020.10.010	Assistenza medico specialistica convenzionata interna (SUMAI)	€.	0	0	0									
502010301700031	4.20.10.10.030.040.10.031	(acquisto prestazioni per progettualità di Neuro-psichiatria Infantile da pubblico)	€.	0	0	0									
502010301701300	4.20.10.10.030.040.30.010	Acquisto di prestazioni di Neuro-psichiatria Infantile (Uonpia) in strutture private ubicate fuori regione (mobilità passiva non in compensazione)	€.	0	0	0									
502010301800000	4.20.10.10.030.900.90.900	REGIONE: Mobilità attiva Specialistica, Screening, NPI privato da contabilizzare a costo)	€.	0	0	0	0	0	0	0	0	0	0	0	0
502010301800010	4.20.10.10.030.900.90.901	REGIONE: Mobilità attiva Specialistica, Screening, NPI privato da contabilizzare a costo) - escluso PS non seguito da ricovero	€.	0	0	0									
502010301800020	4.20.10.10.030.900.90.902	REGIONE : Mobilità attiva prestazioni di pronto soccorso non seguite da ricovero - da privato per cittadini non residenti - Extraregione (mobilità attiva in compensazione)	€.	0	0	0									

COD_COGE_NI	COD_COGE_NI_old	Descrizione		Prechiusura al 3° trimestre 2023	Preventivo al 31/12/2024	Variazione	Budget primo trimestre 2024	Budget secondo trimestre 2024	Budget terzo trimestre 2024	Budget al quarto trimestre 2024	Costi da utilizzo contributi 2024	Costi da utilizzo contributi DI CUI SOCIO-SAN	Costi da contributi 2024	Costi da contributi DI CUI SOCIO-SAN
502010400100010	4.20.10.10.040.005.10.000	Acquisti di servizi sanitari per assistenza riabilitativa da strutture pubbliche ubicate nel proprio territorio: ASST/Fondazioni pubbliche	€.	0	0	0	0	0	0	0	0	0	0	0
502010400100020	4.20.10.10.040.005.20.000	Acquisti di servizi sanitari per assistenza riabilitativada strutture pubbliche ubicate in altre province della Regione: ATS/ASST/Fondazioni pubbliche	€.	0	0	0	0	0	0	0	0	0	0	0

COD_COGE_NI	COD_COGE_NI_old	Descrizione		Prechiusura al 3° trimestre 2023	Preventivo al 31/12/2024	Variazione	Budget primo trimestre 2024	Budget secondo trimestre 2024	Budget terzo trimestre 2024	Budget al quarto trimestre 2024	Costi da utilizzo contributi 2024	Costi da utilizzo contributi DI CUI SOCIO-SAN	Costi da contributi 2024	Costi da contributi DI CUI SOCIO-SAN
502010500700000	4.20.10.10.050.450.00.000	Acquisto di prestazioni relative all'Assistenza Integrativa Extraregione	€.	0	0	0								
502010500800010	4.20.10.10.050.460.00.000	Acquisto di prestazioni relative all'Assistenza Integrativa da strutture pubbliche ubicate nel proprio territorio: ATS/ASST/Fondazioni pubbliche	€.	0	0	0								
502010500800020	4.20.10.10.050.470.00.000	Acquisto di prestazioni relative all'Assistenza Integrativa da strutture pubbliche ubicate in altre province della Regione: ATS/ASST/Fondazioni pubbliche	€.	0	0	0								
502010500800030	4.20.10.10.050.480.00.000	Acquisto di prestazioni relative all'Assistenza Integrativa da altre strutture pubbliche della Regione	€.	0	0	0								
502010500800040	4.20.10.10.050.490.00.000	Acquisto di prestazioni relativa all'Assistenza Integrativa da altri soggetti pubblici della Regione	€.	0	0	0								
502010500900010	4.20.10.10.050.500.00.000	Acquisto di prestazioni relativa all'Assistenza Integrativa in strutture ubicate fuori Regione	€.	0	0	0								
502010501000010	4.20.10.10.050.510.00.000	Acquisto di prestazioni relativa all'Assistenza Protesica da strutture pubbliche ubicate nel proprio territorio: ATS/ ASST/Fondazioni pubbliche	€.	0	0	0								
502010501000020	4.20.10.10.050.520.00.000	Acquisto di prestazioni relative all'Assistenza Protesica da strutture pubbliche ubicate in altre province della Regione: ATS/ASST/Fondazioni pubbliche	€.	0	0	0								
502010501000030	4.20.10.10.050.530.00.000	Acquisto di prestazioni relative all'Assistenza Protesica da altre strutture pubbliche della Regione	€.	0	0	0								
502010501000040	4.20.10.10.050.540.00.000	Acquisto di prestazioni relativa all'Assistenza Protesica da altri soggetti pubblici della Regione	€.	0	0	0								
502010501000050	4.20.10.10.050.550.00.000	Acquisto di prestazioni relative all'Assistenza Protesica in strutture ubicate fuori Regione	€.	0	0	0								
502010600000000	4.20.10.10.060.000.00.000	**B.2.A.6) Acquisti servizi sanitari per assistenza ospedaliera - Totale**	€.	-	-	*0*	*0*	*0*	*0*	*0*	-	-	-	-

COD_COGE_NI	COD_COGE_NI_old	Descrizione		Prechiusura al 3° trimestre 2023	Preventivo al 31/12/2024	Variazione	Budget primo trimestre 2024	Budget secondo trimestre 2024	Budget terzo trimestre 2024	Budget al quarto trimestre 2024	Costi da utilizzo contributi 2024	Costi da utilizzo contributi DI CUI SOCIO-SAN	Costi da contributi 2024	Costi da contributi DI CUI SOCIO-SAN
50201060020040	4.20.10.10.060.020.35.000	Acquisto di Drg da altri privati ubicati nel proprio territorio	€.	0	0	0								
50201060020080	4.20.10.10.060.020.65.000	Acquisto di Drg da altri privati ubicati in altre province della Lombardia	€.	0	0	0								
50201060020090	4.20.10.10.060.020.75.000	(acquisto di Drg da privati - "RISTORI")	€.	0	0	0								
50201070000000	4.20.10.10.070.000.00.000	**B.2.A.7) Acquisto prestazioni di psichiatria residenziale e semiresidenziale - Totale**	€.	-	0	0	0	0	0	0	-	-	-	-
COD_COGE_NI	COD_COGE_NI_old	Descrizione		Prechiusura al 3° trimestre 2023	Preventivo al 31/12/2024	Variazione	Budget primo trimestre 2024	Budget secondo trimestre 2024	Budget terzo trimestre 2024	Budget al quarto trimestre 2024	Costi da utilizzo contributi 2024	Costi da utilizzo contributi DI CUI SOCIO-SAN	Costi da contributi 2024	Costi da contributi DI CUI SOCIO-SAN
50201070010031	4.20.10.10.070.010.31.000	(acquisto prestazioni per progettualità psichiatria da pubblico)	€.	0	0	0								
50201070020031	4.20.10.10.070.020.31.000	(acquisto prestazioni per progettualità psichiatria da privato)	€.	0	0	0								
50201080000000	4.20.10.10.080.000.00.000	**B.2.A.8) Acquisto prestazioni di distribuzione farmaci e File F - Totale**	€.	-	0	0	0	0	0	0	-	-	-	-
COD_COGE_NI	COD_COGE_NI_old	Descrizione		Prechiusura al 3° trimestre 2023	Preventivo al 31/12/2024	Variazione	Budget primo trimestre 2024	Budget secondo trimestre 2024	Budget terzo trimestre 2024	Budget al quarto trimestre 2024	Costi da utilizzo contributi 2024	Costi da utilizzo contributi DI CUI SOCIO-SAN	Costi da contributi 2024	Costi da contributi DI CUI SOCIO-SAN
50201080060030	4.20.10.10.080.060.25.000	Acquisto farmaci da strutture private ubicate fuori Regione	€.	0	0	0								
50201080070010	4.20.10.10.080.900.90.000	REGIONE: Mobilità attiva File F, Doppio Canale, Primo Ciclo privato da contabilizzare a costo)	€.	0	0	0								
50201090000000	4.20.10.10.090.000.00.000	**B.2.A.9) Acquisto prestazioni termali in convenzione - Totale**	€.	-	0	0	0	0	0	0	-	-	-	-
COD_COGE_NI	COD_COGE_NI_old	Descrizione		Prechiusura al 3° trimestre 2023	Preventivo al 31/12/2024	Variazione	Budget primo trimestre 2024	Budget secondo trimestre 2024	Budget terzo trimestre 2024	Budget al quarto trimestre 2024	Costi da utilizzo contributi 2024	Costi da utilizzo contributi DI CUI SOCIO-SAN	Costi da contributi 2024	Costi da contributi DI CUI SOCIO-SAN
50201090010010	4.20.10.10.090.010.00.000	Assistenza termale in convenzione ubicate nel proprio territorio	€.	0	0	0								
50201090010020	4.20.10.10.090.020.00.000	Assistenza termale in convenzione ubicate in altre province della Regione	€.	0	0	0								
50201090010030	4.20.10.10.090.030.00.000	Assistenza termale in convenzione fuori Regione (Mobilità passiva in compensazione)	€.	0	0	0								
50201090030010	4.20.10.10.090.900.00.000	REGIONE: Mobilità attiva prestazioni Termali privato da contabilizzare a costo)	€.	0	0									
50201100000000	4.20.10.10.100.000.00.000	**B.2.A.10) Acquisto prestazioni trasporto sanitari - Totale**	€.	-	0	0	0	0	0	0	-	-	-	-
COD_COGE_NI	COD_COGE_NI_old	Descrizione		Prechiusura al 3° trimestre 2023	Preventivo al 31/12/2024	Variazione	Budget primo trimestre 2024	Budget secondo trimestre 2024	Budget terzo trimestre 2024	Budget al quarto trimestre 2024	Costi da utilizzo contributi 2024	Costi da utilizzo contributi DI CUI SOCIO-SAN	Costi da contributi 2024	Costi da contributi DI CUI SOCIO-SAN
50201100070000	4.20.10.10.100.020.20.000	Altri Trasporti sanitari da privato	€.	0	0	0								
50201110000000	4.20.10.10.110.000.00.000	**B.2.A.11) Acquisto prestazioni Socio-Sanitaria a rilevanza sanitaria - Totale**	€.	-	0	0	0	0	0	0	0	0	0	0
COD_COGE_NI	COD_COGE_NI_old	Descrizione		Prechiusura al 3° trimestre 2023	Preventivo al 31/12/2024	Variazione	Budget primo trimestre 2024	Budget secondo trimestre 2024	Budget terzo trimestre 2024	Budget al quarto trimestre 2024	Costi da utilizzo contributi 2024	Costi da utilizzo contributi DI CUI SOCIO-SAN	Costi da contributi 2024	Costi da contributi DI CUI SOCIO-SAN
50201110030030	4.20.10.10.110.010.30.025	Acquisto di prestazioni socio sanitarie a rilevanza sanitaria erogate da strutture pubbliche ubicate fuori Regione - (Extraregione)	€.	0	0	0								
50201110030050	4.20.10.10.110.010.30.040	Acquisto di prestazioni Cure Palliative Domiciliari da Strutture Pubbliche ubicate Fuori Regione		0	0	0								
50201110030060	4.20.10.10.110.010.30.050	Acquisto di prestazioni Cure Palliative Residenziali da Strutture Pubbliche ubicate Fuori Regione		0	0	0								
50201110030070	4.20.10.10.110.010.30.060	Acquisto di prestazioni ADI da Strutture Pubbliche ubicate Fuori Regione		0	0	0								
50201110040010	4.20.10.10.110.010.40.010	Acquisto di prestazioni socio sanitarie integrate da strutture ubicate fuori Regione: di cui per Hospice pubblici	€.	0	0	0					0	0	0	0
50201110040030	4.20.10.10.110.010.40.030	Acquisto di prestazioni di assistenza domiciliare integrata ADI) - voucher sociosanitario da pubblico	€.	0	0	0								
50201110040040	4.20.10.10.110.010.40.040	Acquisto servizi socio assistenziali da pubblico	€.	0	0	0								
50201110050030	4.20.10.10.110.010.80.110	Altri acquisti di prestazioni di servizi socio assistenziali da ATS/ASST/Fondazioni della Regione	€.		0	0								
50201110050040	4.20.10.10.110.010.80.120	Altri costi per prestazioni di servizi socio assistenziali da pubblico	€.		0	0								
50201110070140	4.20.10.10.110.020.20.160	Acquisto di prestazioni socio sanitarie integrate da hospice gestiti da ASST ATS/ASST/Fondazioni della Regione	€.	0	0						0	0	0	0
50201110070150	4.20.10.10.110.020.20.161	Acquisto di prestazioni di Assistenza domiciliare integrata ADI) gestiti da ASST verso ATS di appartenenza		0	0	0								
50201110070160	4.20.10.10.110.020.20.162	Acquisto di prestazioni di Assistenza domiciliare integrata ADI) gestiti da ASST verso altre ATS della Regione		0	0	0								
50201110070170	4.20.10.10.110.020.20.163	Acquisto di Altre prestazioni sanitarie e sociosanitarie a rilevanza sanitaria (UCP Domiciliare) da ASST verso ATS di appartenenza		0	0	0								
50201110070180	4.20.10.10.110.020.20.164	Acquisto di Altre prestazioni sanitarie e sociosanitarie a rilevanza sanitaria (UCP Domiciliare) da ASST verso altre ATS della Regione		0	0	0								
50201110080070	4.20.10.10.110.020.30.060	Acquisto di prestazioni ADI da Strutture Private ubicate Fuori Regione		0	0									
50201110090010	4.20.10.10.110.020.40.010	Acquisto di servizi di assistenza domiciliare integrata ADI) da privato)	€.	0	0	0								
50201110110030	4.20.10.10.110.020.60.030	Acquisto di prestazioni socio sanitarie integrate da strutture ubicate nel proprio territorio: di cui per Servizio Residenziale Terapeutico Riabilitativo per Minori SRM privati		0	0	0								
50201110110040	4.20.10.10.110.020.60.040	Acquisto di prestazioni socio sanitarie integrate da strutture ubicate in altre ATS: di cui per Servizio Residenziale Terapeutico Riabilitativo per Minori SRM privati		0	0	0								
50201120000000	4.20.10.10.120.000.00.000	**B.2.A.12) Compartecipazione al personale per att. Libero-prof. (intramoenia) - Totale**	€.	-	0	0	0	0	0	0	0	0	-	0
COD_COGE_NI	COD_COGE_NI_old	Descrizione		Prechiusura al 3° trimestre 2023	Preventivo al 31/12/2024	Variazione	Budget primo trimestre 2024	Budget secondo trimestre 2024	Budget terzo trimestre 2024	Budget al quarto trimestre 2024	Costi da utilizzo contributi 2024	Costi da utilizzo contributi DI CUI SOCIO-SAN	Costi da contributi 2024	Costi da contributi DI CUI SOCIO-SAN

BOZZA

50201120090000	4.20.10.10.120.045.00.000	Costi per prestazioni sanitarie intramoenia - Altro	€.	0	0	0									
50201130000000	4.20.10.10.130.000.00.000	**B.2.A.13) Rimborsi, assegni e contributi sanitari - Totale**	€.	-	41,674,713	41,674,713	10,418,678	10,418,678	10,418,679	10,418,678	41,674,713	41,674,713	-	-
COD_COGE_NI	COD_COGE_NI_old	Descrizione		Prechiusura al 3° trimestre 2023	Preventivo al 31/12/2024	Variazione	Budget primo trimestre 2024	Budget secondo trimestre 2024	Budget terzo trimestre 2024	Budget al quarto trimestre 2024	Costi da utilizzo contributi 2024	Costi da utilizzo contributi DI CUI SOCIO-SAN	Costi da contributi 2024	Costi da contributi DI CUI SOCIO-SAN
50201130010010	4.20.10.10.130.010.10.000	Contributi ad associazioni di volontariato	€.	0	0	0								
50201130010040	4.20.10.10.130.010.25.000	Contributi obbligatori Legge 210/92	€.	0	0	0								
50201130010050	4.20.10.10.130.010.30.000	Altre Contribuzioni Passive e sussidi)	€.	0	2,953,073	2,953,073	738,268	738,268	738,269	738,268	2,953,073	2,953,073		
50201130010060	4.20.10.10.130.010.35.000	Altre Contribuzioni Passive e sussidi verso altre ATS/ASST/Fondazioni della Regione	€.	0	0	0					0	0		
50201130010070	4.20.10.10.130.010.40.000	Altre Contribuzioni Passive e sussidi verso GSA della Regione)	€.	0	0	0					0	0		
50201130010080	4.20.10.10.130.010.45.000	Fondo nazionale per le politiche sociali - risorse per ambiti distrettuali	€.	0	2,637,216	2,637,216	659,304	659,304	659,304	659,304	2,637,216	2,637,216		
50201130010090	4.20.10.10.130.010.50.000	Fondo sociale regionale parte corrente - risorse per ambiti distrettuali	€.	0	26,908,536	26,908,536	6,727,134	6,727,134	6,727,134	6,727,134	26,908,536	26,908,536		
50201130010100	4.20.10.10.130.010.55.000	Fondo nazionale per le non autosufficienze - risorse per ambiti distrettuali	€.	0	8,002,036	8,002,036	2,000,509	2,000,509	2,000,509	2,000,509	8,002,036	8,002,036		
50201130010110	4.20.10.10.130.010.60.000	Fondo nazionale per la famiglia - risorse per ambiti distrettuali	€.	0	1,173,852	1,173,852	293,463	293,463	293,463	293,463	1,173,852	1,173,852		
50201140000000	4.20.10.10.140.000.00.000	**B.2.A.14) Consulenze, Collaborazioni, Interinale e altre prestazioni di lavoro sanitarie e sociosanitarie - Totale**	€.	-	0	0	0	0	0	0	-	-	-	-
COD_COGE_NI	COD_COGE_NI_old	Descrizione		Prechiusura al 3° trimestre 2023	Preventivo al 31/12/2024	Variazione	Budget primo trimestre 2024	Budget secondo trimestre 2024	Budget terzo trimestre 2024	Budget al quarto trimestre 2024	Costi da utilizzo contributi 2024	Costi da utilizzo contributi DI CUI SOCIO-SAN	Costi da contributi 2024	Costi da contributi DI CUI SOCIO-SAN
50201140020040	4.20.10.10.140.020.25.000	Collaborazioni coordinate e continuative - area sociale	€.	0	0	0								
50201140020080	4.20.10.10.140.020.45.000	Prestazioni lavoro interinale (sociale) - da terzi)	€.	0	0	0								
50201140020120	4.20.10.10.140.020.65.000	Prestazioni occasionali e altre prestazioni di lavoro sociali da terzi	€.	0	0	0								
50201140030010	4.20.10.10.140.030.10.000	Rimborso degli oneri stipendiali del personale sanitario che presta servizio in azienda in posizione di comando in ATS/ASST/Fondazioni della Regione)	€.	0	0	0								
50201140030020	4.20.10.10.140.030.20.000	Rimborso degli oneri stipendiali del personale sanitario che presta servizio in azienda in posizione di comando in altri Enti pubblici e Università)	€.	0	0	0								
50201140030040	4.20.10.10.140.030.40.000	Rimborso degli oneri stipendiali del personale sanitario che presta servizio in azienda in posizione di comando da Aziende di altre Regioni)	€.	0	0	0								
50201150000000	4.20.10.10.150.000.00.000	**B.2.A.15) Altri servizi sanitari e sociosanitari a rilevanza sanitaria - Totale**	€.	-	14,361,721	14,361,721	3,590,430	3,590,430	3,590,430	3,590,431	12,844,888	12,844,888	1,516,833	1,516,833
COD_COGE_NI	COD_COGE_NI_old	Descrizione		Prechiusura al 3° trimestre 2023	Preventivo al 31/12/2024	Variazione	Budget primo trimestre 2024	Budget secondo trimestre 2024	Budget terzo trimestre 2024	Budget al quarto trimestre 2024	Costi da utilizzo contributi 2024	Costi da utilizzo contributi DI CUI SOCIO-SAN	Costi da contributi 2024	Costi da contributi DI CUI SOCIO-SAN
50201150010010	4.20.10.10.150.010.10.000	Altre prestazioni per servizi sanitari da ATS/ASST/Fondazioni della Regione	€.		0									
50201150010020	4.20.10.10.150.010.15.000	Altre prestazioni per servizi socio sanitari da ATS/ASST/Fondazioni della Regione	€.		0									
50201150010030	4.20.10.10.150.010.17.000	Altre prestazioni per servizi socio sanitari da terzi Assi	€.								0	0	0	0
50201150010035	4.20.10.10.150.010.18.000	(Acquisto di servizi di ossigenoterapia domiciliare)	€.								0	0	0	0
50201150010040	4.20.10.10.150.010.20.000	Altre prestazioni per servizi sanitari da pubblico	€.		0									
50201150010041	4.20.10.10.150.010.21.000	(Costi per tamponi v/ATS/ASST/IRCCS)	€.		0									
50201150010042	4.20.10.10.150.010.22.000	(Costi per vaccinazioni v/ASST/IRCCS del territorio)	€.		0									
50201150010043	4.20.10.10.150.010.23.000	Altre prestazioni per Nuove Reti Sanitarie da ATS/ASST/Fondazioni della Regione	€.		0									
50201150010044	4.20.10.10.150.010.24.000	Altre prestazioni per subacuti da ATS/ASST/Fondazioni della Regione	€.		0									
50201150010050	4.20.10.10.150.010.25.000	Altre prestazioni per servizi socio sanitari da pubblico	€.		0									
50201150010060	4.20.10.10.150.010.30.000	Servizi sanitari appaltati o in "service" da pubblico	€.		0									
50201150010070	4.20.10.10.150.010.35.000	Altre prestazioni per servizi sanitari da Extraregione	€.		0									
50201150010080	4.20.10.10.150.010.40.000	Altre prestazioni per servizi socio sanitari Extraregione	€.											
50201150020010	4.20.10.10.150.020.10.000	Altre prestazioni per servizi sanitari da terzi	€.		0									
50201150020020	4.20.10.10.150.020.15.000	Altre prestazioni per servizi socio sanitari da terzi	€.		0									
50201150020030	4.20.10.10.150.020.20.000	Altre prestazioni per servizi della ricerca da terzi	€.											
50201150020040	4.20.10.10.150.020.25.000	Altre prestazioni per servizi socio assistenziali da terzi)	€.	0	14,361,721	14,361,721	3,590,430	3,590,430	3,590,430	3,590,431	12,844,888	12,844,888	1,516,833	1,516,833
50201150030010	4.20.10.10.150.900.10.100	Ricoveri Costi - Mobilità passiva internazionale)	€.	0	0	0								
50201150030020	4.20.10.10.150.900.10.200	Ambulatoriale Costi - Mobilità passiva internazionale)	€.	0	0	0								
50201150030030	4.20.10.10.150.900.10.300	Altre prestazioni sanitarie Costi - Mobilità passiva internazionale)	€.	0	0	0								
50201150030040	4.20.10.10.150.900.10.400	Ricoveri Costi - Mobilità passiva internazionale rilevata dalle ATS verso le ASST/IRCCS della Regione)	€.	0	0	0								
50201150030050	4.20.10.10.150.900.10.500	Ambulatoriale Costi - Mobilità passiva internazionale rilevata dalle ATS verso le ASST/IRCCS della Regione	€.	0	0	0								
50201150030060	4.20.10.10.150.900.10.600	Altre prestazioni sanitarie Costi - Mobilità passiva internazionale rilevata dalle ATS verso le ASST/IRCCS della Regione	€.	0	0	0								
50201150030070	4.20.10.10.150.900.10.302	Costi per prestazioni sanitarie erogate da aziende sanitarie estere (fatturate direttamente)	€.	0	0	0								
				Prechiusura al 3° trimestre 2023	Preventivo al 31/12/2024	Variazione	Budget primo trimestre 2024	Budget secondo trimestre 2024	Budget terzo trimestre 2024	Budget al quarto trimestre 2024	Costi da utilizzo contributi 2024	Costi da utilizzo contributi DI CUI SOCIO-SAN	Costi da contributi 2024	Costi da contributi DI CUI SOCIO-SAN
50202000000000	4.20.10.20.000.000.00.000	**B.2.B) Acquisti di servizi non sanitari - Totale**	€.	0	977,024	977,024	244,256	244,256	244,256	244,256	977,024	977,024	0	0

50202010000000	4.20.10.20.010.000.00.000	**B.2.B.1) Servizi non sanitari -Totale**	€.	*0*	*975,024*	*975,024*	*243,756*	*243,756*	*243,756*	*243,756*	*975,024*	*975,024*	*0*	*0*

COD_COGE_NI	COD_COGE_NI_old	Descrizione		Prechiusura al 3° trimestre 2023	Preventivo al 31/12/2024	Variazione	Budget primo trimestre 2024	Budget secondo trimestre 2024	Budget terzo trimestre 2024	Budget al quarto trimestre 2024	Costi da utilizzo contributi 2024	Costi da utilizzo contributi DI CUI SOCIO-SAN	Costi da contributi 2024	Costi da contributi DI CUI SOCIO-SAN
50202010010000	4.20.10.20.010.010.10.000	Lavanderia	€.	0	0	0								
50202010020000	4.20.10.20.010.010.15.000	Pulizia	€.	0	0	0								
50202010030000	4.20.10.20.010.010.20.000	Mensa	€.	0	0	0	0	0	0	0	0	0	0	0
50202010030010	4.20.10.20.010.010.21.000	Mensa dipendenti	€.	0	0	0								
50202010030020	4.20.10.20.010.010.22.000	Ticket restaurant dipendenti	€.	0	0	0								
50202010030030	4.20.10.20.010.010.23.000	Mensa degenti	€.	0	0	0								
50202010040000	4.20.10.20.010.010.25.000	Riscaldamento	€.	0	0	0								
50202010050000	4.20.10.20.010.010.30.000	Servizi di elaborazione dati	€.	0	0	0								
50202010060000	4.20.10.20.010.010.35.000	Trasporti non sanitari (se non addebitati in fattura dai fornitori di materie e merci)	€.	0	0	0								
50202010070000	4.20.10.20.010.010.40.000	Smaltimento rifiuti	€.	0	0	0								
50202010080010	4.20.10.20.010.020.10.000	Utenze telefoniche	€.	0	0	0								
50202010080020	4.20.10.20.010.020.20.000	Utenze elettricità	€.	0	0	0								
50202010080030	4.20.10.20.010.020.30.000	Acqua, gas, combustibile)	€.	0	0	0								
50202010080040	4.20.10.20.010.020.40.000	Servizi esterni di vigilanza	€.	0	0	0								
50202010080050	4.20.10.20.010.020.80.000	Altre Utenze)	€.	0	0	0								
50202010090010	4.20.10.20.010.030.10.000	Assicurazioni: Premi per R.C. Professionale)	€.	0	0	0								
50202010090020	4.20.10.20.010.030.20.000	Assicurazioni: Altri premi)	€.	0	0	0								
50202010100010	4.20.10.20.010.040.10.000	Acquisto di altri servizi non sanitari da ATS/ASST/Fondazioni della Regione	€.	0	0	0								
50202010100020	4.20.10.20.010.040.20.000	Acquisto di altri servizi non sanitari da pubblico)	€.	0	0	0								
50202010110010	4.20.10.20.010.050.10.000	Servizi postali e telex	€.	0	0	0								
50202010110020	4.20.10.20.010.050.15.000	Pubblicità e promozione	€.	0	0	0								
50202010110030	4.20.10.20.010.050.20.000	Rimborso spese di viaggio e soggiorno)	€.	0	0	0								
50202010110040	4.20.10.20.010.050.25.000	Altri servizi non sanitari acquistati in "Service")	€.	0	0	0								
50202010110050	4.20.10.20.010.050.80.000	Altri servizi non sanitari)	€.	0	975,024	975,024	243,756	243,756	243,756	243,756	975,024	975,024		

50202020000000	4.20.10.20.020.000.00.000	**B.2.B.2) Consulenze, Collaborazioni, Interinale e altre prestazioni di lavoro non sanitarie - Totale**	€.	-	*0*	*0*	*0*	*0*	*0*	*0*	-	-	-	-

COD_COGE_NI	COD_COGE_NI_old	Descrizione		Prechiusura al 3° trimestre 2023	Preventivo al 31/12/2024	Variazione	Budget primo trimestre 2024	Budget secondo trimestre 2024	Budget terzo trimestre 2024	Budget al quarto trimestre 2024	Costi da utilizzo contributi 2024	Costi da utilizzo contributi DI CUI SOCIO-SAN	Costi da contributi 2024	Costi da contributi DI CUI SOCIO-SAN
50202020010010	4.20.10.20.020.010.10.010	Consulenze non sanitarie da ATS/ASST/Fondazioni della Regione	€.	0	0	0								
50202020010020	4.20.10.20.020.010.10.020	Consulenze non sanitarie da altri enti pubblici	€.	0	0	0								
50202020020010	4.20.10.20.020.010.20.010	Servizi per consulenze Amministrative - da privato	€.	0	0	0								
50202020020020	4.20.10.20.020.010.20.020	Servizi per consulenze Tecniche - da privato	€.	0	0	0								
50202020020030	4.20.10.20.020.010.20.030	Servizi per consulenze Legali - da privato	€.	0	0	0								
50202020020040	4.20.10.20.020.010.20.040	Servizi per consulenze Notarili - da privato	€.	0	0	0								
50202020030010	4.20.10.20.020.020.10.000	Spese per collaborazioni coordinate e continuative Amministrative - da privato	€.	0	0	0								
50202020030020	4.20.10.20.020.020.20.000	Spese per collaborazioni coordinate e continuative Tecniche - da privato	€.	0	0	0								
50202020030030	4.20.10.20.020.020.25.000	Indennità a personale universitario - area non sanitaria	€.											
50202020030040	4.20.10.20.020.020.30.000	Prestazioni lavoro interinale Amministrativo (non sanitario) - da privato	€.	0	0	0								
50202020030050	4.20.10.20.020.020.40.000	Prestazioni lavoro interinale Tecnico (non sanitario) - da privato	€.	0	0	0								
50202020030060	4.20.10.20.020.020.50.000	Prestazioni occasionali e altre prestazioni di lavoro non sanitarie - da privato	€.	0	0	0								
50202020030070	4.20.10.20.020.020.60.000	Personale religioso	€.	0	0	0								
50202020030080	4.20.10.20.020.020.61.000	Altre Consulenze non sanitarie da privato - - in attuazione dell'art.79, comma 1 sexies lettera c), del D.L. 112/2008, convertito con legge 133/2008 e della legge 23 dicembre 2009 n. 191)	€.	0	0	0	0	0	0	0	0	0	0	0
50202020040010	4.20.10.20.020.030.10.000	Rimborso degli oneri stipendiali del personale non sanitario che presta servizio in azienda in posizione di comando in ATS/ASST/Fondazioni della Regione)	€.	0	0	0								
50202020040020	4.20.10.20.020.030.20.000	Rimborso degli oneri stipendiali del personale non sanitario che presta servizio in azienda in posizione di comando in altri Enti pubblici e Università)	€.	0	0	0								
50202020040030	4.20.10.20.020.030.30.000	Rimborso degli oneri stipendiali del personale non sanitario che presta servizio in azienda in posizione di comando dalla Regione Lombardia)	€.	0	0	0								

50202030000000	4.20.10.20.030.000.00.000	**B.2.B.3) Formazione (esternalizzata e non) - Totale**	€.	-	*2,000*	*2,000*	*500*	*500*	*500*	*500*	*2,000*	2,000	-	-

COD_COGE_NI	COD_COGE_NI_old	Descrizione		Prechiusura al 3° trimestre 2023	Preventivo al 31/12/2024	Variazione	Budget primo trimestre 2024	Budget secondo trimestre 2024	Budget terzo trimestre 2024	Budget al quarto trimestre 2024	Costi da utilizzo contributi 2024	Costi da utilizzo contributi DI CUI SOCIO-SAN	Costi da contributi 2024	Costi da contributi DI CUI SOCIO-SAN
50202030010000	4.20.10.20.030.010.00.000	Formazione esternalizzata da pubblico (Iref, Università, ...)	€.	0	0	0								
50202030020000	4.20.10.20.030.020.00.000	Formazione esternalizzata da ATS/ASST/Fondazioni della Regione	€.	0	0	0								

163

50202030030000	4.20.10.20.030.110.00.000	Formazione esternalizzata da privato	€.	0	2,000	2,000	500	500	500	500	2,000	2,000		
50202030040000	4.20.10.20.030.120.00.000	Formazione non esternalizzata da privato	€.	0	0	0								

50300000000000	4.20.15.00.000.000.00.000	**B.3) Manutenzione e riparazione (ordinaria esternalizzata) - Totale**	**€.**	-	-	*0*	-	-	-	-	-	-	-	-

COD_COGE_NI	COD_COGE_NI_old	Descrizione		Prechiusura al 3° trimestre 2023	Preventivo al 31/12/2024	Variazione	Budget primo trimestre 2024	Budget secondo trimestre 2024	Budget terzo trimestre 2024	Budget al quarto trimestre 2024	Costi da utilizzo contributi 2024	Costi da utilizzo contributi DI CUI SOCIO-SAN	Costi da contributi 2024	Costi da contributi DI CUI SOCIO-SAN
50310000000000	4.20.15.10.000.000.00.000	Manutenzione e riparazione ordinaria esternalizzata per immobili e loro pertinenze	€.	0	0	0								
50320000000000	4.20.15.15.000.000.00.000	Manutenzione e riparazione ordinaria esternalizzata per impianti e macchinari	€.	0	0	0								
50330000000000	4.20.15.20.000.000.00.000	Manutenzione e riparazione ordinaria esternalizzata per mobili e macchine	€.	0	0	0								
50340000000000	4.20.15.30.000.000.00.000	Manutenzione e riparazione ordinaria esternalizzata per attrezzature tecnico-scientifiche sanitarie	€.	0	0	0								
50350000000000	4.20.15.40.000.000.00.000	Manutenzione e riparazione ordinaria esternalizzata per automezzi sanitari	€.	0	0	0								
50360000000000	4.20.15.50.000.000.00.000	Manutenzione e riparazione ordinaria esternalizzata per automezzi non sanitari	€.	0	0	0								
50370000000000	4.20.15.80.000.000.00.000	Altre manutenzioni e riparazioni)	€.	0	0	0								
50380000000000	4.20.15.90.000.000.00.000	Manutenzioni e riparazioni da ATS/ASST/Fondazioni della Regione	€.	0	0	0								

50400000000000	4.20.20.00.000.000.00.000	**B.4) Godimento di beni di terzi - Totale**	**€.**	-	-	*0*	-	-	-	-	-	-	-	-

COD_COGE_NI	COD_COGE_NI_old	Descrizione		Prechiusura al 3° trimestre 2023	Preventivo al 31/12/2024	Variazione	Budget primo trimestre 2024	Budget secondo trimestre 2024	Budget terzo trimestre 2024	Budget al quarto trimestre 2024	Costi da utilizzo contributi 2024	Costi da utilizzo contributi DI CUI SOCIO-SAN	Costi da contributi 2024	Costi da contributi DI CUI SOCIO-SAN
50410010000000	4.20.20.10.010.000.00.000	Affitti passivi)	€.	0	0	0								
50410020000000	4.20.20.10.020.000.00.000	Spese condominiali	€.	0	0	0								
50420010000000	4.20.20.20.010.000.00.000	Canoni di Noleggio sanitari (esclusa protesica)	€.	0	0	0								
50420030000000	4.20.20.20.020.000.00.000	Canoni di Noleggio non sanitari	€.	0	0	0								
50430010000000	4.20.20.30.010.000.00.000	Canoni di leasing sanitari	€.	0	0	0								
50430020000000	4.20.20.30.020.000.00.000	Canoni di leasing non sanitari	€.	0	0	0								
50440010000000	4.20.20.40.010.000.00.000	Canoni di project financing	€.	0	0	0								
50450010000000	4.20.20.80.010.000.00.000	Locazioni e noleggi da ATS/ASST/Fondazioni della Regione	€.	0	0	0								

				Prechiusura al 3° trimestre 2023	Preventivo al 31/12/2024	Variazione	Budget primo trimestre 2024	Budget secondo trimestre 2024	Budget terzo trimestre 2024	Budget al quarto trimestre 2024	Costi da utilizzo contributi 2024	Costi da utilizzo contributi DI CUI SOCIO-SAN	Costi da contributi 2024	Costi da contributi DI CUI SOCIO-SAN
50499999999999	4.20.25.00.000.000.00.000	**Costo del Personale (Totale)**	€.	*0*	*0*	*0*	*0*	*0*	*0*	*0*	0	0	0	0

50500000000000	4.20.25.10.000.000.00.000	**B.5 Personale del ruolo sanitario - Totale**	**€.**	-	-	0	-	-	-	-	-	-	-	-

COD_COGE_NI	COD_COGE_NI_old	Descrizione		Prechiusura al 3° trimestre 2023	Preventivo al 31/12/2024	Variazione	Budget primo trimestre 2024	Budget secondo trimestre 2024	Budget terzo trimestre 2024	Budget al quarto trimestre 2024	Costi da utilizzo contributi 2024	Costi da utilizzo contributi DI CUI SOCIO-SAN	Costi da contributi 2024	Costi da contributi DI CUI SOCIO-SAN
50510010010000	4.20.25.10.010.010.00.000	Ruolo Sanitario - T.INDETERMINATO - - Personale dirigente medico / veterinario - Competenze fisse)	€.	0	0	0								
50510010020000	4.20.25.10.010.020.00.000	Ruolo Sanitario - T.INDETERMINATO - - Personale dirigente medico / veterinario - Straordinario)	€.	0	0	0								
50510010030000	4.20.25.10.010.025.00.000	Ruolo Sanitario - T.INDETERMINATO - - Personale dirigente medico / veterinario - Retr. Posizione)	€.	0	0	0								
50510010040000	4.20.25.10.010.030.00.000	Ruolo Sanitario - T.INDETERMINATO - - Personale dirigente medico / veterinario - Indennità varie)	€.	0	0	0								
50510010050000	4.20.25.10.010.040.00.000	Ruolo Sanitario - T.INDETERMINATO - - Personale dirigente medico / veterinario - Competenze personale comandato)	€.	0	0	0								
50510010060000	4.20.25.10.010.050.00.000	Ruolo Sanitario - T.INDETERMINATO - - Personale dirigente medico / veterinario - Incentivazione (retribuzione di risultato)	€.	0	0	0								
50510010070000	4.20.25.10.010.060.00.000	Ruolo Sanitario - T.INDETERMINATO - - Personale dirigente medico / veterinario - Risorse aggiuntive regionali)	€.	0	0	0								
50510010090000	4.20.25.10.010.110.00.000	Ruolo Sanitario - T.INDETERMINATO - - Personale dirigente medico / veterinario - Oneri sociali*)	€.	0	0	0								
50510010100000	4.20.25.10.010.210.00.000	Ruolo Sanitario - T.INDETERMINATO - - Personale dirigente medico / veterinario - Accantonamento a TFR)	€.	0	0	0	0	0	0	0	0	0	0	0
50510010120000	4.20.25.10.010.800.00.000	Ruolo Sanitario - T.INDETERMINATO - - Personale dirigente medico / veterinario - Altri costi del personale)	€.	0	0	0								
50510020010000	4.20.25.10.012.010.00.000	Ruolo Sanitario - T.DETERMINATO - - Personale dirigente medico / veterinario - Competenze fisse)	€.	0	0	0								
50510020020000	4.20.25.10.012.020.00.000	Ruolo Sanitario - T.DETERMINATO - - Personale dirigente medico / veterinario - Straordinario)	€.	0	0	0								
50510020030000	4.20.25.10.012.025.00.000	Ruolo Sanitario - T.DETERMINATO - - Personale dirigente medico / veterinario - Retr. Posizione)	€.	0	0	0								
50510020040000	4.20.25.10.012.030.00.000	Ruolo Sanitario - T.DETERMINATO - - Personale dirigente medico / veterinario - Indennità varie)	€.	0	0	0								
50510020060000	4.20.25.10.012.050.00.000	Ruolo Sanitario - T.DETERMINATO - - Personale dirigente medico / veterinario - Incentivazione (retribuzione di risultato)	€.	0	0	0								
50510020070000	4.20.25.10.012.060.00.000	Ruolo Sanitario - T.DETERMINATO - - Personale dirigente medico / veterinario - Risorse aggiuntive regionali)	€.	0	0	0								
50510020090000	4.20.25.10.012.110.00.000	Ruolo Sanitario - T.DETERMINATO - - Personale dirigente medico / veterinario - Oneri sociali*)	€.	0	0	0								
50510020120000	4.20.25.10.012.800.00.000	Ruolo Sanitario - T.DETERMINATO - - Personale dirigente medico / veterinario - Altri costi del personale)	€.	0	0	0								
50520010010000	4.20.25.10.020.010.00.000	Ruolo Sanitario - T.INDETERMINATO- - Personale dirigente non medico - Competenze fisse)	€.	0	0	0								
50520010020000	4.20.25.10.020.020.00.000	Ruolo Sanitario - T.INDETERMINATO- - Personale dirigente non medico - Straordinario)	€.	0	0	0								

NON DEFINITIVO

50520010030000	4.20.25.10.020.025.00.000	Ruolo Sanitario - T.INDETERMINATO- - Personale dirigente non medico - Retr. Posizione)	€.	0	0	0										
50520010040000	4.20.25.10.020.030.00.000	Ruolo Sanitario - T.INDETERMINATO- - Personale dirigente non medico - Indennità varie)	€.	0	0	0										
50520010050000	4.20.25.10.020.040.00.000	Ruolo Sanitario - T.INDETERMINATO- - Personale dirigente non medico - Competenze personale comandato)	€.	0	0	0										
50520010060000	4.20.25.10.020.050.00.000	Ruolo Sanitario - T.INDETERMINATO- - Personale dirigente non medico - Incentivazione (retribuzione di risultato)	€.	0	0	0										
50520010070000	4.20.25.10.020.060.00.000	Ruolo Sanitario - T.INDETERMINATO- - Personale dirigente non medico - Risorse aggiuntive regionali)	€.	0	0	0										
50520010090000	4.20.25.10.020.110.00.000	Ruolo Sanitario - T.INDETERMINATO- - Personale dirigente non medico - Oneri sociali*)	€.	0	0	0										
50520010100000	4.20.25.10.020.210.00.000	Ruolo Sanitario - T.INDETERMINATO- - Personale dirigente non medico - Accantonamento a TFR)	€.	0	0	0	0	0	0	0	0	0	0	0	0	0
50520010120000	4.20.25.10.020.800.00.000	Ruolo Sanitario - T.INDETERMINATO- - Personale dirigente non medico - Altri costi del personale)	€.	0	0	0										
50520020010000	4.20.25.10.022.010.00.000	Ruolo Sanitario - T.DETERMINATO - - Personale dirigente non medico - Competenze fisse)	€.	0	0	0										
50520020020000	4.20.25.10.022.020.00.000	Ruolo Sanitario - T.DETERMINATO - - Personale dirigente non medico - Straordinario)	€.	0	0	0										
50520020030000	4.20.25.10.022.025.00.000	Ruolo Sanitario - T.DETERMINATO - - Personale dirigente non medico - Retr. Posizione)	€.	0	0	0										
50520020040000	4.20.25.10.022.030.00.000	Ruolo Sanitario - T.DETERMINATO - - Personale dirigente non medico - Indennità varie)	€.	0	0	0										
50520020060000	4.20.25.10.022.050.00.000	Ruolo Sanitario - T.DETERMINATO - - Personale dirigente non medico - Incentivazione (retribuzione di risultato)	€.	0	0	0										
50520020070000	4.20.25.10.022.060.00.000	Ruolo Sanitario - T.DETERMINATO - - Personale dirigente non medico - Risorse aggiuntive regionali)	€.	0	0	0										
50520020090000	4.20.25.10.022.110.00.000	Ruolo Sanitario - T.DETERMINATO - - Personale dirigente non medico - Oneri sociali*)	€.	0	0	0										
50530010010000	4.20.25.10.110.010.00.000	Ruolo Sanitario - T.INDETERMINATO- - Personale comparto - Competenze fisse)	€.	0	0	0										
50530010020000	4.20.25.10.110.020.00.000	Ruolo Sanitario - T.INDETERMINATO- - Personale comparto - Straordinario)	€.	0	0	0										
50530010030000	4.20.25.10.110.030.00.000	Ruolo Sanitario - T.INDETERMINATO- - Personale comparto - Indennità varie)	€.	0	0	0										
50530010040000	4.20.25.10.110.035.00.000	Ruolo Sanitario - T.INDETERMINATO- - Personale comparto - Incentivazione alla produttività collettiva)	€.	0	0	0										
50530010050000	4.20.25.10.110.040.00.000	Ruolo Sanitario - T.INDETERMINATO- - Personale comparto - Competenze personale comandato)	€.	0	0	0										
50530010060000	4.20.25.10.110.050.00.000	Ruolo Sanitario - T.INDETERMINATO- - Personale comparto - Risorse aggiuntive regionali)	€.	0	0	0										
50530010080000	4.20.25.10.110.110.00.000	Ruolo Sanitario - T.INDETERMINATO- - Personale comparto - Oneri sociali*)	€.	0	0	0										
50530010090000	4.20.25.10.110.210.00.000	Ruolo Sanitario - T.INDETERMINATO- - Personale comparto - Accantonamento a TFR)	€.	0	0	0	0	0	0	0	0	0	0	0	0	0
50530010110000	4.20.25.10.110.800.00.000	Ruolo Sanitario - T.INDETERMINATO- - Personale comparto - Altri costi del personale)	€.	0	0	0										
50530020010000	4.20.25.10.112.010.00.000	Ruolo Sanitario - T.DETERMINATO- - Personale comparto - Competenze fisse)	€.	0	0	0										
50530020020000	4.20.25.10.112.020.00.000	Ruolo Sanitario - T.DETERMINATO- - Personale comparto - Straordinario)	€.	0	0	0										
50530020030000	4.20.25.10.112.030.00.000	Ruolo Sanitario - T.DETERMINATO- - Personale comparto - Indennità varie)	€.	0	0	0										
50530020040000	4.20.25.10.112.035.00.000	Ruolo Sanitario - T.DETERMINATO- - Personale comparto - Incentivazione alla produttività collettiva)	€.	0	0	0										
50530020060000	4.20.25.10.112.050.00.000	Ruolo Sanitario - T.DETERMINATO- - Personale comparto - Risorse aggiuntive regionali)	€.	0	0	0										
50530020080000	4.20.25.10.112.110.00.000	Ruolo Sanitario - T.DETERMINATO- - Personale comparto - Oneri sociali*)	€.	0	0	0										
50530020110000	4.20.25.10.112.800.00.000	Ruolo Sanitario - T.DETERMINATO- - Personale comparto - Altri costi del personale)	€.	0	0	0										
50600000000000	4.20.25.20.000.000.00.000	**B.6 Personale del ruolo professionale - Totale**	€.	-	-	-	-	-	-	-	-	-	-	-	-	-

COD_COGE_NI	*COD_COGE_NI_old*	*Descrizione*		*Prechiusura al 3° trimestre 2023*	*Preventivo al 31/12/2024*	*Variazione*	*Budget primo trimestre 2024*	*Budget secondo trimestre 2024*	*Budget terzo trimestre 2024*	*Budget al quarto trimestre 2024*	*Costi da utilizzo contributi 2024*	*Costi da utilizzo contributi DI CUI SOCIO-SAN*	*Costi da contributi 2024*	*Costi da contributi DI CUI SOCIO-SAN*
50640010010000	4.20.25.20.020.010.00.000	Ruolo professionale - T.INDETERMINATO- Personale dirigente - Competenze fisse)	€.	0	0	0								
50640010020000	4.20.25.20.020.020.00.000	Ruolo professionale - T.INDETERMINATO- Personale dirigente - Straordinario)	€.	0	0	0								
50640010030000	4.20.25.20.020.025.00.000	Ruolo professionale - T.INDETERMINATO- Personale dirigente - Retr. Posizione)	€.	0	0	0								
50640010040000	4.20.25.20.020.030.00.000	Ruolo professionale - T.INDETERMINATO- Personale dirigente - Indennità varie)	€.	0	0	0								
50640010050000	4.20.25.20.020.040.00.000	Ruolo professionale - T.INDETERMINATO- Personale dirigente - Competenze Personale comandato)	€.	0	0	0								
50640010060000	4.20.25.20.020.050.00.000	Ruolo professionale - T.INDETERMINATO- Personale dirigente - Incentivazione (retribuzione di risultato)	€.	0	0	0								
50640010070000	4.20.25.20.020.060.00.000	Ruolo professionale - T.INDETERMINATO- Personale dirigente - Risorse aggiuntive regionali)	€.	0	0	0								
50640010090000	4.20.25.20.020.110.00.000	Ruolo professionale - T.INDETERMINATO- Personale dirigente - Oneri sociali*)	€.	0	0	0								
50640010120000	4.20.25.20.020.800.00.000	Ruolo professionale - T.INDETERMINATO- Personale dirigente - Altri costi del Ruolo professionale -)	€.	0	0	0								
50640020010000	4.20.25.20.022.010.00.000	Ruolo professionale - T.DETERMINATO- Personale dirigente - Competenze fisse)	€.	0	0	0								
50640020030000	4.20.25.20.022.025.00.000	Ruolo professionale - T.DETERMINATO- Personale dirigente - Retr. Posizione)	€.	0	0	0								
50640020040000	4.20.25.20.022.030.00.000	Ruolo professionale - T.DETERMINATO- Personale dirigente - Indennità varie)	€.	0	0	0								
50640020060000	4.20.25.20.022.050.00.000	Ruolo professionale - T.DETERMINATO- Personale dirigente - Incentivazione (retribuzione di risultato)	€.	0	0	0								
50640020070000	4.20.25.20.022.060.00.000	Ruolo professionale - T.DETERMINATO- Personale dirigente - Risorse aggiuntive regionali)	€.	0	0	0								
50640020090000	4.20.25.20.022.110.00.000	Ruolo professionale - T.DETERMINATO- Personale dirigente - Oneri sociali*)	€.	0	0	0								
50645010050000	4.20.25.20.110.040.00.000	Ruolo professionale - T.INDETERMINATO - Personale comparto - Competenze Ruolo professionale - Personale comandato)	€.	0	0	0								
50645010110000	4.20.25.20.110.800.00.000	Ruolo professionale - T.INDETERMINATO - Personale comparto - Altri costi del personale)	€.	0	0	0								
50645020030000	4.20.25.20.112.030.00.000	Ruolo professionale - T.DETERMINATO - Personale comparto - Indennità varie)	€.	0	0	0								

165

50700000000000	4.20.25.30.000.000.00.000	**B.7 Personale del ruolo tecnico - Totale**	**€.**	-	-	*0*	-	-	-	-	-	-	-	-

COD_COGE_NI	*COD_COGE_NI_old*	*Descrizione*		*Prechiusura al 3° trimestre 2023*	*Preventivo al 31/12/2024*	*Variazione*	*Budget primo trimestre 2024*	*Budget secondo trimestre 2024*	*Budget terzo trimestre 2024*	*Budget al quarto trimestre 2024*	*Costi da utilizzo contributi 2024*	*Costi da utilizzo contributi DI CUI SOCIO-SAN*	*Costi da contributi 2024*	*Costi da contributi DI CUI SOCIO-SAN*
50750010010000	4.20.25.30.020.010.00.000	Ruolo tecnico - T.INDETERMINATO - - Personale dirigente - Competenze fisse)	€.	0	0	*0*								
50750010020000	4.20.25.30.020.020.00.000	Ruolo tecnico - T.INDETERMINATO - - Personale dirigente - Straordinario)	€.	0	0	*0*								
50750010030000	4.20.25.30.020.025.00.000	Ruolo tecnico - T.INDETERMINATO - - Personale dirigente - Retr. Posizione)	€.	0	0	*0*								
50750010040000	4.20.25.30.020.030.00.000	Ruolo tecnico - T.INDETERMINATO - - Personale dirigente - Indennità varie)	€.	0	0	*0*								
50750010050000	4.20.25.30.020.040.00.000	Ruolo tecnico - T.INDETERMINATO - - Personale dirigente - Competenze Ruolo tecnico - Personale comandato)	€.	0	0	*0*								
50750010060000	4.20.25.30.020.050.00.000	Ruolo tecnico - T.INDETERMINATO - - Personale dirigente - Incentivazione (retribuzione di risultato)	€.	0	0	*0*								
50750010070000	4.20.25.30.020.060.00.000	Ruolo tecnico - T.INDETERMINATO - - Personale dirigente - Risorse aggiuntive regionali)	€.	0	0	*0*								
50750010090000	4.20.25.30.020.110.00.000	Ruolo tecnico - T.INDETERMINATO - - Personale dirigente - Oneri sociali*)	€.	0	0	*0*								
50750020010000	4.20.25.30.022.010.00.000	Ruolo tecnico - T.DETERMINATO - - Personale dirigente - Competenze fisse)	€.	0	0	*0*								
50750020020000	4.20.25.30.022.020.00.000	Ruolo tecnico - T.DETERMINATO - - Personale dirigente - Straordinario)	€.	0	0	*0*								
50755010030000	4.20.25.30.022.025.00.000	Ruolo tecnico - T.DETERMINATO - - Personale dirigente - Retr. Posizione)	€.	0	0	*0*								
50750020050000	4.20.25.30.022.050.00.000	Ruolo tecnico - T.DETERMINATO - - Personale dirigente - Incentivazione (retribuzione di risultato)	€.	0	0	*0*								
50750020060000	4.20.25.30.022.060.00.000	Ruolo tecnico - T.DETERMINATO - - Personale dirigente - Risorse aggiuntive regionali)	€.	0	0	*0*								
50750020080000	4.20.25.30.022.110.00.000	Ruolo tecnico - T.DETERMINATO - - Personale dirigente - Oneri sociali*)	€.	0	0	*0*								
50755010010000	4.20.25.30.110.010.00.000	Ruolo tecnico - T.INDETERMINATO - - Personale comparto - Competenze fisse)	€.	0	0	*0*								
50755010020000	4.20.25.30.110.020.00.000	Ruolo tecnico - T.INDETERMINATO - - Personale comparto - Straordinario)	€.	0	0	*0*								
50755010040000	4.20.25.30.110.030.00.000	Ruolo tecnico - T.INDETERMINATO - - Personale comparto - Indennità varie)	€.	0	0	*0*								
50755010050000	4.20.25.30.110.035.00.000	Ruolo tecnico - T.INDETERMINATO - - Personale comparto - Incentivazione alla produttività collettiva)	€.	0	0	*0*								
50755010060000	4.20.25.30.110.040.00.000	Ruolo tecnico - T.INDETERMINATO - - Personale comparto - Competenze Ruolo tecnico - Personale comandato)	€.	0	0	*0*								
50755010070000	4.20.25.30.110.050.00.000	Ruolo tecnico - T.INDETERMINATO - - Personale comparto - Risorse aggiuntive regionali)	€.	0	0	*0*								
50755010090000	4.20.25.30.110.110.00.000	Ruolo tecnico - T.INDETERMINATO - - Personale comparto - Oneri sociali*)	€.	0	0	*0*								
50755010100000	4.20.25.30.110.210.00.000	Ruolo tecnico - T.INDETERMINATO - - Personale comparto - Accantonamento a TFR)	€.		0	0					0	0	0	0
50755010120000	4.20.25.30.110.800.00.000	Ruolo tecnico - T.INDETERMINATO - - Personale comparto - Altri costi del personale)	€.	0	0	*0*								
50755020010000	4.20.25.30.112.010.00.000	Ruolo tecnico - T.DETERMINATO - - Personale comparto - Competenze fisse)	€.	0	0	*0*								
50755020020000	4.20.25.30.112.020.00.000	Ruolo tecnico - T.DETERMINATO - - Personale comparto - Straordinario)	€.	0	0	*0*								
50755020030000	4.20.25.30.112.030.00.000	Ruolo tecnico - T.DETERMINATO - - Personale comparto - Indennità varie)	€.	0	0	*0*								
50755020040000	4.20.25.30.112.035.00.000	Ruolo tecnico - T.DETERMINATO - - Personale comparto - Incentivazione alla produttività collettiva)	€.	0	0	*0*								
50755020060000	4.20.25.30.112.050.00.000	Ruolo tecnico - T.DETERMINATO - - Personale comparto - Risorse aggiuntive regionali)	€.	0	0	*0*								
50755020080000	4.20.25.30.112.110.00.000	Ruolo tecnico - T.DETERMINATO - - Personale comparto - Oneri sociali*)	€.	0	0	*0*								
50755020110000	4.20.25.30.112.800.00.000	Ruolo tecnico - T.DETERMINATO - - Personale comparto - Altri costi del personale)	€.	0	0	*0*								

50800000000000	4.20.25.40.000.000.00.000	**B.8 Personale del ruolo amministrativo - Totale**	**€.**	-	-	*0*	-	-	-	-	-	-	-	-

COD_COGE_NI	*COD_COGE_NI_old*	*Descrizione*		*Prechiusura al 3° trimestre 2023*	*Preventivo al 31/12/2024*	*Variazione*	*Budget primo trimestre 2024*	*Budget secondo trimestre 2024*	*Budget terzo trimestre 2024*	*Budget al quarto trimestre 2024*	*Costi da utilizzo contributi 2024*	*Costi da utilizzo contributi DI CUI SOCIO-SAN*	*Costi da contributi 2024*	*Costi da contributi DI CUI SOCIO-SAN*
50860010010000	4.20.25.40.020.010.00.000	Ruolo amministrativo - T.INDETERMINATO - Personale dirigente - Competenze fisse)	€.	0	0	*0*								
50860010020000	4.20.25.40.020.020.00.000	Ruolo amministrativo - T.INDETERMINATO - Personale dirigente - Straordinario)	€.	0	0	*0*								
50860010030000	4.20.25.40.020.025.00.000	Ruolo amministrativo - T.INDETERMINATO - Personale dirigente - Retr. Posizione)	€.	0	0	*0*								
50860010040000	4.20.25.40.020.030.00.000	Ruolo amministrativo - T.INDETERMINATO - Personale dirigente - Indennità varie)	€.	0	0	*0*								
50860010050000	4.20.25.40.020.040.00.000	Ruolo amministrativo - T.INDETERMINATO - Personale dirigente - Competenze Ruolo amministrativo - T.INDETERMINATO - Personale comandato)	€.	0	0	*0*								
50860010060000	4.20.25.40.020.050.00.000	Ruolo amministrativo - T.INDETERMINATO - Personale dirigente - Incentivazione (retribuzione di risultato)	€.	0	0	*0*								
50860010070000	4.20.25.40.020.060.00.000	Ruolo amministrativo - T.INDETERMINATO - Personale dirigente - Risorse aggiuntive regionali)	€.	0	0	*0*								
50860010090000	4.20.25.40.020.110.00.000	Ruolo amministrativo - T.INDETERMINATO - Personale dirigente - Oneri sociali*)	€.	0	0	*0*								
50860010120000	4.20.25.40.020.800.00.000	Ruolo amministrativo - T.INDETERMINATO - Personale dirigente - Altri costi del Ruolo amministrativo)	€.	0	0	*0*								
50860020010000	4.20.25.40.022.010.00.000	Ruolo amministrativo - T.DETERMINATO - Personale dirigente - Competenze fisse)	€.	0	0	*0*								
50860020030000	4.20.25.40.022.025.00.000	Ruolo amministrativo - T.DETERMINATO - Personale dirigente - Retr. Posizione)	€.	0	0	*0*								
50860020060000	4.20.25.40.022.050.00.000	Ruolo amministrativo - T.DETERMINATO - Personale dirigente - Incentivazione (retribuzione di risultato)	€.	0	0	*0*								
50860020070000	4.20.25.40.022.060.00.000	Ruolo amministrativo - T.DETERMINATO - Personale dirigente - Risorse aggiuntive regionali)	€.	0	0	*0*								
50860020090000	4.20.25.40.022.110.00.000	Ruolo amministrativo - T.DETERMINATO - Personale dirigente - Oneri sociali*)	€.	0	0	*0*								
50865010010000	4.20.25.40.110.010.00.000	Ruolo amministrativo - T.INDETERMINATO - Personale comparto - Competenze fisse)	€.	0	0	*0*								

166

50865010020000	4.20.25.40.110.020.00.000	Ruolo amministrativo - T.INDETERMINATO - Personale comparto - Straordinario)	€.	0	0	0									
50865010030000	4.20.25.40.110.030.00.000	Ruolo amministrativo - T.INDETERMINATO - Personale comparto - Indennità varie)	€.	0	0	0									
50865010040000	4.20.25.40.110.035.00.000	Ruolo amministrativo - T.INDETERMINATO - Personale comparto - Incentivazione alla produttività collettiva)	€.	0	0	0									
50865010050000	4.20.25.40.110.040.00.000	Ruolo amministrativo - T.INDETERMINATO - Personale comparto - Competenze Ruolo amministrativo - Personale comandato)	€.	0	0	0									
50865010060000	4.20.25.40.110.050.00.000	Ruolo amministrativo - T.INDETERMINATO - Personale comparto - Risorse aggiuntive regionali)	€.	0	0	0									
50865010080000	4.20.25.40.110.110.00.000	Ruolo amministrativo - T.INDETERMINATO - Personale comparto - Oneri sociali")	€.	0	0	0									
50865010090000	4.20.25.40.110.210.00.000	Ruolo amministrativo - T.INDETERMINATO - Personale comparto - Accantonamento a TFR)	€.	0	0	0	0	0	0	0	0	0	0	0	0
50865010110000	4.20.25.40.110.800.00.000	Ruolo amministrativo - T.INDETERMINATO - Personale comparto - Altri costi del personale)	€.	0	0	0									
50865020010000	4.20.25.40.112.010.00.000	Ruolo amministrativo - T.DETERMINATO - Personale comparto - Competenze fisse)	€.	0	0	0									
50865020020000	4.20.25.40.112.020.00.000	Ruolo amministrativo - T.DETERMINATO - Personale comparto - Straordinario)	€.	0	0	0									
50865020030000	4.20.25.40.112.030.00.000	Ruolo amministrativo - T.DETERMINATO - Personale comparto - Indennità varie)	€.	0	0	0									
50865020040000	4.20.25.40.112.035.00.000	Ruolo amministrativo - T.DETERMINATO - Personale comparto - Incentivazione alla produttività collettiva)	€.	0	0	0									
50865020060000	4.20.25.40.112.050.00.000	Ruolo amministrativo - T.DETERMINATO - Personale comparto - Risorse aggiuntive regionali)	€.	0	0	0									
50865020080000	4.20.25.40.112.110.00.000	Ruolo amministrativo - T.DETERMINATO - Personale comparto - Oneri sociali")	€.	0	0	0									
50865020110000	4.20.25.40.112.800.00.000	Ruolo amministrativo - T.DETERMINATO - Personale comparto - Altri costi del personale)	€.	0	0	0									
50900000000000	4.20.30.00.000.000.00.000	**B.9 Oneri diversi di gestione - Totale**	**€.**	-	22,279,767	22,279,767	5,569,942	5,569,942	5,569,941	5,569,942	22,279,767	22,279,767	-	-
COD_COGE_NI	*COD_COGE_NI_old*	*Descrizione*		*Prechiusura al 3° trimestre 2023*	*Preventivo al 31/12/2024*	*Variazione*	*Budget primo trimestre 2024*	*Budget secondo trimestre 2024*	*Budget terzo trimestre 2024*	*Budget al quarto trimestre 2024*	*Costi da utilizzo contributi 2024*	*Costi da utilizzo contributi DI CUI SOCIO-SAN*	*Costi da contributi 2024*	*Costi da contributi DI CUI SOCIO-SAN*
50910010000000	4.20.30.10.010.000.00.000	Imposte e tasse (escluse Irap e Ires)	€.	0	0	0								
50930030000000	4.20.30.30.010.000.00.000	Rimborso spese organi societari)	€.	0	0	0								
50940010000000	4.20.30.40.010.000.00.000	Indennità, rimborso spese e oneri sociali per il direttore generale, direttore sanitario, direttore amministrativo e componenti del collegio sindacale	€.	0	0									
50940020000000	4.20.30.40.012.000.00.000	Indennità, rimborso spese e oneri sociali per il direttore generale, direttore sanitario, direttore amministrativo e componenti del collegio sindacale v/ATS. ASST, Fondazioni d/Regione	€.	0	0									
50950010000000	4.20.30.50.010.000.00.000	Multe, ammende, penalità, arbitraggi, risarcimenti	€.	0	0	0								
50950030000000	4.20.30.50.030.000.00.000	Commissioni e spese bancarie	€.	0	0	0								
50950040000000	4.20.30.50.040.000.00.000	Abbonamenti, acquisti di libri, riviste e giornali)	€.	0	0	0								
50950060000000	4.20.30.50.080.000.00.000	Altri Oneri diversi di gestione)	€.	0	22,279,767	22,279,767	5,569,942	5,569,942	5,569,941	5,569,942	22,279,767	22,279,767		
50950070000000	4.20.30.50.085.000.00.000	Altri Oneri diversi di gestione servizi sociosanitari ASSI)	€.	0	0									
50960020000000	4.20.30.90.095.000.00.000	Altri oneri diversi di gestione da ATS/ASST/IRCCS della Regione	€.	0	0	0								
50970010000000	4.20.30.90.100.000.00.000	Altri oneri diversi di gestione - per Autoassicurazione	€.	0	0	0								
				Prechiusura al 3° trimestre 2023	*Preventivo al 31/12/2024*	*Variazione*	*Budget primo trimestre 2024*	*Budget secondo trimestre 2024*	*Budget terzo trimestre 2024*	*Budget al quarto trimestre 2024*	*Costi da utilizzo contributi 2024*	*Costi da utilizzo contributi DI CUI SOCIO-SAN*	*Costi da contributi 2024*	*Costi da contributi DI CUI SOCIO-SAN*
50999999999999	4.20.40.00.000.000.00.000	**B.10-13) Totale Ammortamenti e svalutazioni**	€.	0	0	0	0	0	0	0	0	0	0	0
				Prechiusura al 3° trimestre 2023	*Preventivo al 31/12/2024*	*Variazione*	*Budget primo trimestre 2024*	*Budget secondo trimestre 2024*	*Budget terzo trimestre 2024*	*Budget al quarto trimestre 2024*	*Costi da utilizzo contributi 2024*	*Costi da utilizzo contributi DI CUI SOCIO-SAN*	*Costi da contributi 2024*	*Costi da contributi DI CUI SOCIO-SAN*
51000000000000	4.20.40.10.000.000.00.000	**B.10) Ammortamenti delle immobilizzazioni immateriali - Totale**	**€.**	0	-	0	-	-	-	-	0	0	0	0
51010000000000	4.20.40.10.010.000.00.000	**B.10 (1) Ammortamenti immobilizzazioni immateriali - Totale**	€.	-	0	0	0	0	0	0	-	-	-	-
COD_COGE_NI	*COD_COGE_NI_old*	*Descrizione*		*Prechiusura al 3° trimestre 2023*	*Preventivo al 31/12/2024*	*Variazione*	*Budget primo trimestre 2024*	*Budget secondo trimestre 2024*	*Budget terzo trimestre 2024*	*Budget al quarto trimestre 2024*	*Costi da utilizzo contributi 2024*	*Costi da utilizzo contributi DI CUI SOCIO-SAN*	*Costi da contributi 2024*	*Costi da contributi DI CUI SOCIO-SAN*
51010010000000	4.20.40.10.010.010.00.000	Ammortamenti immobilizzazioni immateriali)	€.	0	0	0								
COD_COGE_NI	*COD_COGE_NI_old*	*Descrizione*		*Prechiusura al 3° trimestre 2023*	*Preventivo al 31/12/2024*	*Variazione*	*Budget primo trimestre 2024*	*Budget secondo trimestre 2024*	*Budget terzo trimestre 2024*	*Budget al quarto trimestre 2024*	*Costi da utilizzo contributi 2024*	*Costi da utilizzo contributi DI CUI SOCIO-SAN*	*Costi da contributi 2024*	*Costi da contributi DI CUI SOCIO-SAN*
51020010000000	4.20.40.10.020.010.00.000	Svalutazione immobilizzazioni immateriali	€.	0		0								
				Prechiusura al 3° trimestre 2023	*Preventivo al 31/12/2024*	*Variazione*	*Budget primo trimestre 2024*	*Budget secondo trimestre 2024*	*Budget terzo trimestre 2024*	*Budget al quarto trimestre 2024*	*Costi da utilizzo contributi 2024*	*Costi da utilizzo contributi DI CUI SOCIO-SAN*	*Costi da contributi 2024*	*Costi da contributi DI CUI SOCIO-SAN*
51100000000000	4.20.40.20.000.000.00.000	**B.11) Ammortamento dei fabbricati - Totale**	**€.**	0	0	0	0	0	0	0	0	0	0	0
51110000000000	4.20.40.20.010.000.00.000	**B.11 (1) Ammortamenti dei fabbricati - Totale**	€.	-	0	0	0	0	0	0	-	-	-	-
COD_COGE_NI	*COD_COGE_NI_old*	*Descrizione*		*Prechiusura al 3° trimestre 2023*	*Preventivo al 31/12/2024*	*Variazione*	*Budget primo trimestre 2024*	*Budget secondo trimestre 2024*	*Budget terzo trimestre 2024*	*Budget al quarto trimestre 2024*	*Costi da utilizzo contributi 2024*	*Costi da utilizzo contributi DI CUI SOCIO-SAN*	*Costi da contributi 2024*	*Costi da contributi DI CUI SOCIO-SAN*

PROGETTO

51110010000000	4.20.40.20.010.010.00.000	Ammortamento dei Fabbricati disponibili)	€.	0	0	0									
51110020000000	4.20.40.20.010.020.00.000	Ammortamento dei Fabbricati indisponibili)	€.	0	0	0									
51120000000000	4.20.40.20.020.000.00.000	**B.11 (2) Svalutazione dei fabbricati - Totale**	€.	-	0	0	0	0	0	0	-	-	-	-	
COD_COGE_NI	*COD_COGE_NI_old*	*Descrizione*		*Prechiusura al 3° trimestre 2023*	*Preventivo al 31/12/2024*	*Variazione*	*Budget primo trimestre 2024*	*Budget secondo trimestre 2024*	*Budget terzo trimestre 2024*	*Budget al quarto trimestre 2024*	*Costi da utilizzo contributi 2024*	*Costi da utilizzo contributi DI CUI SOCIO-SAN*	*Costi da contributi 2024*	*Costi da contributi DI CUI SOCIO-SAN*	
51120010000000	4.20.40.20.020.010.00.000	Svalutazione dei Terreni e Fabbricati disponibili	€.	0	0	0									
51120020000000	4.20.40.20.020.020.00.000	Svalutazione dei Terreni e Fabbricati indisponibili	€.	0	0	0									
				Prechiusura al 3° trimestre 2023	*Preventivo al 31/12/2024*	*Variazione*	*Budget primo trimestre 2024*	*Budget secondo trimestre 2024*	*Budget terzo trimestre 2024*	*Budget al quarto trimestre 2024*	*Costi da utilizzo contributi 2024*	*Costi da utilizzo contributi DI CUI SOCIO-SAN*	*Costi da contributi 2024*	*Costi da contributi DI CUI SOCIO-SAN*	
51200000000000	4.20.40.30.000.000.00.000	**B.12) Ammortamenti delle altre immobilizzazioni materiali - Totale**	**€.**	0	0	0	0	0	0	0	0	0	0	0	
51210000000000	4.20.40.30.010.000.00.000	**B.12) (1) Ammortamenti delle altre immobilizzazioni materiali - Totale**	€.	-	-	-	-	-	-	-	-	-	-	-	
COD_COGE_NI	*COD_COGE_NI_old*	*Descrizione*		*Prechiusura al 3° trimestre 2023*	*Preventivo al 31/12/2024*	*Variazione*	*Budget primo trimestre 2024*	*Budget secondo trimestre 2024*	*Budget terzo trimestre 2024*	*Budget al quarto trimestre 2024*	*Costi da utilizzo contributi 2024*	*Costi da utilizzo contributi DI CUI SOCIO-SAN*	*Costi da contributi 2024*	*Costi da contributi DI CUI SOCIO-SAN*	
51210010000000	4.20.40.30.010.010.00.000	Ammortamenti delle altre immobilizzazioni materiali)	€.	0	0	0									
51210020000000	4.20.40.30.010.015.00.000	Ammortamenti delle immobilizzazioni materiali - attrezzature protesica)	€.	0	0	0									
51220000000000	4.20.40.30.020.000.00.000	**B.12) (2) Svalutazione delle altre immobilizzazioni materiali - Totale**	€.	-	-	-	-	-	-	-	-	-	-	-	
COD_COGE_NI	*COD_COGE_NI_old*	*Descrizione*		*Prechiusura al 3° trimestre 2023*	*Preventivo al 31/12/2024*	*Variazione*	*Budget primo trimestre 2024*	*Budget secondo trimestre 2024*	*Budget terzo trimestre 2024*	*Budget al quarto trimestre 2024*	*Costi da utilizzo contributi 2024*	*Costi da utilizzo contributi DI CUI SOCIO-SAN*	*Costi da contributi 2024*	*Costi da contributi DI CUI SOCIO-SAN*	
51220010000000	4.20.40.30.020.010.00.000	Svalutazioni delle altre immobilizzazioni materiali	€.	0	0	0									
51220020000000	4.20.40.30.020.015.00.000	Svalutazioni delle immobilizzazioni materiali - attrezzature protesica	€.	0	0	0									
51300000000000	4.20.40.40.000.000.00.000	**B.13 Svalutazione dei crediti - Totale**	**€.**	-	-	0	-	-	-	-	-	-	-	-	
COD_COGE_NI	*COD_COGE*	*Descrizione*		*Prechiusura al 3° trimestre 2023*	*Preventivo al 31/12/2024*	*Variazione*	*Budget primo trimestre 2024*	*Budget secondo trimestre 2024*	*Budget terzo trimestre 2024*	*Budget al quarto trimestre 2024*	*Costi da utilizzo contributi 2024*	*Costi da utilizzo contributi DI CUI SOCIO-SAN*	*Costi da contributi 2024*	*Costi da contributi DI CUI SOCIO-SAN*	
51310010000000	4.20.40.40.010.000.00.000	Svalutazione dei crediti	€.	0	0	0									
				Prechiusura al 3° trimestre 2023	*Preventivo al 31/12/2024*	*Variazione*	*Budget primo trimestre 2024*	*Budget secondo trimestre 2024*	*Budget terzo trimestre 2024*	*Budget al quarto trimestre 2024*	*Costi da utilizzo contributi 2024*	*Costi da utilizzo contributi DI CUI SOCIO-SAN*	*Costi da contributi 2024*	*Costi da contributi DI CUI SOCIO-SAN*	
51400000000000	4.20.50.00.000.000.00.000	**B. 14 Variazione delle rimanenze - Totale**	**€.**	0	0	0	0	0	0	0	0	0	0	0	
51410000000000	4.20.50.10.000.000.00.000	B.14.A Variazione rimanenze sanitarie - Totale	€.	-	-	0	-	-	-	-	-	-	-	-	
COD_COGE_NI	*COD_COGE_NI_old*	*Descrizione*		*Prechiusura al 3° trimestre 2023*	*Preventivo al 31/12/2024*	*Variazione*	*Budget primo trimestre 2024*	*Budget secondo trimestre 2024*	*Budget terzo trimestre 2024*	*Budget al quarto trimestre 2024*	*Costi da utilizzo contributi 2024*	*Costi da utilizzo contributi DI CUI SOCIO-SAN*	*Costi da contributi 2024*	*Costi da contributi DI CUI SOCIO-SAN*	
51410010010010	4.20.50.10.005.010.01.050	Farmaceutici: Specialità Medicinali (File F escluso HCV)	€.	0	0	0									
51410010010020	4.20.50.10.005.010.01.070	Farmaceutici: Specialità Medicinali (HCV)	€.	0	0	0									
51410010020010	4.20.50.10.005.010.02.000	Farmaceutici: Specialità Medicinali (altro: farmaci ospedalieri)	€.	0	0	0									
51410050010010	4.20.50.10.020.010.00.000	Prodotti dietetici	€.	0	0	0									
51410050010020	4.20.50.10.025.010.00.000	Dispositivi medici: Cnd W - Materiali Diagnostici in vitro	€.	0	0	0									
51410060010010	4.20.50.10.030.010.00.000	Dispositivi medici: Cnd Z - Materiali diagnostici (materiale per apparecchiature sanitare e relativi componenti)	€.	0	0	0									
51410060010020	4.20.50.10.030.020.00.000	Prodotti chimici: Materiali diagnostici (senza Cnd)	€.	0	0	0									
51410070010010	4.20.50.10.035.011.00.000	Dispositivi Medici: Cnd A - Dispositivi da somministrazione, prelievo e raccolta	€.	0	0	0									
51410070010020	4.20.50.10.035.012.00.000	Dispositivi Medici: Cnd K, L - Strumentario chirurgico	€.	0	0	0									
51410070010030	4.20.50.10.035.013.00.000	Dispositivi Medici: Cnd H - Dispositivi di sutura	€.	0	0	0									
51410070010040	4.20.50.10.035.014.00.000	Dispositivi Medici: Cnd M - Dispositivi per medicazioni generali e specialistiche	€.	0	0	0									
51410070010050	4.20.50.10.035.015.00.000	Dispositivi Medici: Cnd T - Dispositivi di protezione e ausili per incontinenza (d. lgs. 46/97)	€.	0	0	0									
51410070010060	4.20.50.10.035.016.00.000	Dispositivi Medici: Cnd Y - Supporti o ausili tecnici per persone disabili	€.	0	0	0									
51410070010070	4.20.50.10.035.017.00.000	Dispositivi Medici: Cnd B; G; N; Q; R; U - Presidi medico-chirurgici specialistici	€.	0	0	0									
51410070010080	4.20.50.10.035.018.00.000	Dispositivi Medici: Cnd: D; S; V - Disinfettanti, prodotti per sterilizzazione e dispositivi vari	€.	0	0	0									
51410070010090	4.20.50.10.035.020.00.000	Dispositivi medici: Cnd: C - Dispositivi per appar. Cardiocircolatorio	€.	0	0	0									
51410070010100	4.20.50.10.035.030.00.000	Dispositivi medici con repertorio e senza CND (tipo 2, kit)	€.	0	0	0									
51410070010110	4.20.50.10.035.040.00.000	Dispositivi medici: Cnd: C - Dispositivi per appar. Cardiocircolatorio	€.	0	0	0									

BOZZA

51410070020010	4.20.50.10.040.010.00.000	Materiale chirurgico per uso veterinario	€.	0	0	0										
51410070050020	4.20.50.10.055.020.00.000	Materiali per la profilassi igienico-sanitari: vaccini	€.	0	0	0										
51410070060010	4.20.50.10.060.010.00.000	Prodotti farmaceutici per uso veterinario	€.	0	0	0										
51410070080010	4.20.50.10.080.010.00.000	Altri beni e prodotti sanitari (PRODOTTI SENZA REPERTORIO E/O CND)	€.	0	0	0										
51420000000000	4.20.50.20.000.000.00.000	**B.14.B Variazione rimanenze non sanitarie - Totale**	€.	-	0	0	0	0	0	0	-	-	-	-		

COD_COGE_NI	COD_COGE_NI_old	Descrizione		Prechiusura al 3° trimestre 2023	Preventivo al 31/12/2024	Variazione	Budget primo trimestre 2024	Budget secondo trimestre 2024	Budget terzo trimestre 2024	Budget al quarto trimestre 2024	Costi da utilizzo contributi 2024	Costi da utilizzo contributi DI CUI SOCIO-SAN	Costi da contributi 2024	Costi da contributi DI CUI SOCIO-SAN
51420010010000	4.20.50.20.005.010.00.000	Prodotti alimentari	€.	0	0	0								
51420020010000	4.20.50.20.010.010.00.000	Materiale di guardaroba, di pulizia e di convivenza in genere	€.	0	0	0								
51420030010000	4.20.50.20.015.010.00.000	Carburante	€.	0	0	0								
51420030020000	4.20.50.20.015.020.00.000	Combustibili	€.	0	0	0								
51420040010000	4.20.50.20.020.010.00.000	Cancelleria e stampati	€.	0	0	0								
51420040020000	4.20.50.20.025.010.00.000	Materiale per EDP	€.	0	0	0								
51420050010000	4.20.50.20.030.010.00.000	Materiale per manutenzioni e riparazioni immobili	€.	0	0	0								
51420050030000	4.20.50.20.030.030.00.000	Materiale per manutenzioni e riparazioni attrez. Tecnico economali	€.	0	0	0								
51420060010000	4.20.50.20.080.010.00.000	Altri beni non sanitari	€.	0	0	0								
51500000000000	4.20.60.00.000.000.00.000	**B.15 Accantonamenti tipici dell'esercizio - Totale**	€.	-	-	0	-	-	-	-	-	-	-	-

COD_COGE_NI	COD_COGE_NI_old	Descrizione		Prechiusura al 3° trimestre 2023	Preventivo al 31/12/2024	Variazione	Budget primo trimestre 2024	Budget secondo trimestre 2024	Budget terzo trimestre 2024	Budget al quarto trimestre 2024	Costi da utilizzo contributi 2024	Costi da utilizzo contributi DI CUI SOCIO-SAN	Costi da contributi 2024	Costi da contributi DI CUI SOCIO-SAN
51510010000000	4.20.60.10.010.000.00.000	Accantonamenti per cause civili ed oneri processuali)	€.	0	0	0								
51510020000000	4.20.60.10.020.000.00.000	Accantonamenti per contenzioso personale dipendente)	€.	0	0	0								
51510030000000	4.20.60.10.030.000.00.000	Accantonamenti per rischi connessi all'acquisto di prestazioni sanitarie da privato)	€.	0	0	0								
51510040000000	4.20.60.10.040.000.00.000	Accantonamenti per copertura diretta dei rischi (autoassicurazione)	€.	0	0	0								
51510050000000	4.20.60.10.040.100.00.000	Accantonamenti per copertura diretta dei rischi (autoassicurazione)	€.	0	0	0								
51510060000000	4.20.60.10.040.200.00.000	Accantonamenti per franchigia assicurativa	€.	0	0	0								
51510070000000	4.20.60.10.080.000.00.000	Altri accantonamenti per rischi)	€.	0	0	0								
51520010000000	4.20.60.20.010.000.00.000	Accantonamento al fondo premio per operosità medici SUMAI	€.	0	0	0								
51530010000000	4.20.60.30.010.000.00.000	Accantonamenti per interessi di mora)	€.	0	0	0								
51540010000000	4.20.60.40.010.000.00.000	Acc. Rinnovi convenzioni MMG/Pls/MCA ed altri)	€.	0	0	0								
51540020000000	4.20.60.40.020.000.00.000	Acc. Rinnovi contratt. - dirigenza medica)	€.	0	0	0								
51540030000000	4.20.60.40.030.000.00.000	Acc. Rinnovi contratt.- dirigenza non medica)	€.	0	0	0								
51540040000000	4.20.60.40.040.000.00.000	Acc. Rinnovi contratt.: - comparto)	€.	0	0	0								
51540050000000	4.20.60.40.041.000.00.000	Acc. per Fondi integrativi pensione	€.	0	0	0								
51550010000000	4.20.60.50.005.000.00.000	Accantonamenti per quote inutilizzate contributi da Regione e Prov. Aut. per quota F.S. indistinto finalizzato	€.	0	0	0								
51550070000000	4.20.60.50.030.000.00.000	Accantonamenti per quote inutilizzate contributi vincolati dell'esercizio da soggetti pubblici (extra fondo) Vincolati	€.	0	0	0								
51550120000000	4.20.60.50.080.000.00.000	Accantonamenti per quote inutilizzate contributi vincolati dell'esercizio da privati (altro)	€.	0	0	0								
51550140000000	4.20.60.50.090.000.00.000	Accantonamenti per quote inutilizzate contributi da soggetti privati per ricerca	€.	0	0	0								
51560010000000	4.20.60.80.010.000.00.000	Altri accantonamenti	€.	0	0	0	0	0	0	0				
51560010100000	4.20.60.80.010.100.00.000	Accantonamenti libera professione	€.	0	0	0								
51560010200000	4.20.60.80.010.200.00.000	Altri accantonamenti altro	€.	0	0	0								
51560020000000	4.20.60.80.015.000.00.000	Altri accantonamenti ASSI	€.	0	0	0								

				Prechiusura al 3° trimestre 2023	Preventivo al 31/12/2024	Variazione	Budget primo trimestre 2024	Budget secondo trimestre 2024	Budget terzo trimestre 2024	Budget al quarto trimestre 2024
60000000000000	5.00.00.00.000.000.00.000	**C) PROVENTI ED ONERI FINANZIARI**	€.	0	0	0	0	0	0	0

				Prechiusura al 3° trimestre 2023	Preventivo al 31/12/2024	Variazione	Budget primo trimestre 2024	Budget secondo trimestre 2024	Budget terzo trimestre 2024	Budget al quarto trimestre 2024
60599999999999	5.10.00.00.000.000.00.000	**C) PROVENTI FINANZIARI (Parziale)**	€.	0	0	0	0	0	0	0
61000000000000	5.10.10.00.000.000.00.000	**C.1 Interessi attivi - Totale**	€.	0	0	0	0	0	0	0

COD_COGE_NI	COD_COGE_NI_old	Descrizione		Prechiusura al 3° trimestre 2023	Preventivo al 31/12/2024	Variazione	Budget primo trimestre 2024	Budget secondo trimestre 2024	Budget terzo trimestre 2024	Budget al quarto trimestre 2024
61010010000000	5.10.10.10.010.000.00.000	Interessi attivi su c/tesoreria	€.	0	0	0				
61020020000000	5.10.10.20.020.000.00.000	Interessi attivi su c/c postali	€.	0	0	0				

PROGETTO

61040010000000	5.10.10.30.080.000.00.000	Altri interessi attivi)	€.	0	0	0								
61050010000000	5.10.10.30.090.000.00.000	Interessi attivi verso ATS-ASST-Fondazioni della Regione	€.	0	0	0								

62000000000000	5.10.20.00.000.000.00.000	**C.2 Altri proventi finanziari - Totale**	**€.**	**0**	**0**	**0**	**0**	**0**	**0**	**0**				

COD_COGE_NI	*COD_COGE_NI_old*	*Descrizione*		*Prechiusura al 3° trimestre 2023*	*Preventivo al 31/12/2024*	*Variazione*	*Budget primo trimestre 2024*	*Budget secondo trimestre 2024*	*Budget terzo trimestre 2024*	*Budget al quarto trimestre 2024*				
62010000000000	5.10.20.10.000.000.00.000	Proventi da partecipazioni	€.	0	0	0								
62020000000000	5.10.20.20.000.000.00.000	Proventi finanziari da crediti iscritti nelle immobilizzazioni	€.	0	0	0								
62030000000000	5.10.20.30.000.000.00.000	Proventi finanziari da titoli iscritti nelle immobilizzazioni	€.	0	0	0								
62040000000000	5.10.20.40.000.000.00.000	Altri proventi finanziari diversi dai precedenti)	€.	0	0	0								
62050000000000	5.10.20.50.000.000.00.000	Utili su cambi	€.	0	0	0								

				Prechiusura al 3° trimestre 2023	*Preventivo al 31/12/2024*	*Variazione*	*Budget primo trimestre 2024*	*Budget secondo trimestre 2024*	*Budget terzo trimestre 2024*	*Budget al quarto trimestre 2024*	*Costi da utilizzo contributi 2024*	*Costi da utilizzo contributi DI CUI SOCIO-SAN*	*Costi da contributi 2024*	*Costi da contributi DI CUI SOCIO-SAN*
62599999999999	5.20.00.00.000.000.00.000	C) ONERI FINANZIARI (Parziale)	€.	0	0	0	0	0	0	0	0	0	0	0
63000000000000	5.20.10.00.000.000.00.000	**C.3 Interessi passivi - Totale**	**€.**	**0**	**0**	**0**	**0**	**0**	**0**	**0**	**0**	**0**	**0**	**0**

COD_COGE_NI	*COD_COGE_NI_old*	*Descrizione*		*Prechiusura al 3° trimestre 2023*	*Preventivo al 31/12/2024*	*Variazione*	*Budget primo trimestre 2024*	*Budget secondo trimestre 2024*	*Budget terzo trimestre 2024*	*Budget al quarto trimestre 2024*	*Costi da utilizzo contributi 2024*	*Costi da utilizzo contributi DI CUI SOCIO-SAN*	*Costi da contributi 2024*	*Costi da contributi DI CUI SOCIO-SAN*
63010010000000	5.20.10.10.010.000.00.000	Interessi passivi su c/c tesoreria	€.	0	0	0								
63030010000000	5.20.10.30.010.000.00.000	Interessi passivi verso fornitori	€.	0	0	0								
63030020000000	5.20.10.30.020.000.00.000	Interessi passivi di mora	€.	0	0	0								
63030030000000	5.20.10.30.030.000.00.000	Interessi passivi canoni di leasing	€.	0	0	0								
63030040000000	5.20.10.30.070.000.00.000	Altri interessi passivi)	€.	0	0	0								
63030050000000	5.20.10.30.080.000.00.000	Interessi passivi verso ATS-ASST-Fondazioni della Regione	€.	0	0	0								

64000000000000	5.20.20.00.000.000.00.000	**C.4 Altri oneri finanziari - Totale**	**€.**	**0**	**0**	**0**	**0**	**0**	**0**	**0**	**0**	**0**	**0**	**0**

COD_COGE_NI	*COD_COGE_NI_old*	*Descrizione*		*Prechiusura al 3° trimestre 2023*	*Preventivo al 31/12/2024*	*Variazione*	*Budget primo trimestre 2024*	*Budget secondo trimestre 2024*	*Budget terzo trimestre 2024*	*Budget al quarto trimestre 2024*	*Costi da utilizzo contributi 2024*	*Costi da utilizzo contributi DI CUI SOCIO-SAN*	*Costi da contributi 2024*	*Costi da contributi DI CUI SOCIO-SAN*

				Prechiusura al 3° trimestre 2023	*Preventivo al 31/12/2024*	*Variazione*	*Budget primo trimestre 2024*	*Budget secondo trimestre 2024*	*Budget terzo trimestre 2024*	*Budget al quarto trimestre 2024*				
70000000000000	6.00.00.00.000.000.00.000	**D) RETTIFICHE DI VALORE DI ATTIVITA' FINANZIARIE**	€.	0	0	0	0	0	0	0				
71000000000000	6.10.00.00.000.000.00.000	**D.1 Rivalutazioni - Totale**	**€.**	-	-	0	-	-	-	-				

COD_COGE_NI	*COD_COGE_NI_old*	*Descrizione*		*Prechiusura al 3° trimestre 2023*	*Preventivo al 31/12/2024*	*Variazione*	*Budget primo trimestre 2024*	*Budget secondo trimestre 2024*	*Budget terzo trimestre 2024*	*Budget al quarto trimestre 2024*				
71010000000000	6.10.10.00.000.000.00.000	Di partecipazioni	€.	0	0	0								
71020000000000	6.10.20.00.000.000.00.000	Di immobilizzazioni finanziarie che non costituiscono immobilizzazioni	€.	0	0	0								
71030000000000	6.10.80.00.000.000.00.000	Altro	€.	0	0	0								

72000000000000	6.20.00.00.000.000.00.000	**D.2 Svalutazioni - Totale**	**€.**	-	-	0	-	-	-	-	-	-	-	-

COD_COGE_NI	*COD_COGE_NI_old*	*Descrizione*		*Prechiusura al 3° trimestre 2023*	*Preventivo al 31/12/2024*	*Variazione*	*Budget primo trimestre 2024*	*Budget secondo trimestre 2024*	*Budget terzo trimestre 2024*	*Budget al quarto trimestre 2024*	*Costi da utilizzo contributi 2024*	*Costi da utilizzo contributi DI CUI SOCIO-SAN*	*Costi da contributi 2024*	*Costi da contributi DI CUI SOCIO-SAN*
72010000000000	6.20.10.00.000.000.00.000	Di partecipazioni	€.	0	0	0								
72020000000000	6.20.20.00.000.000.00.000	Di immobilizzazioni finanziarie che non costituiscono immobilizzazioni	€.	0	0	0								
72030000000000	6.20.80.00.000.000.00.000	Altro	€.	0	0	0								

				Prechiusura al 3° trimestre 2023	*Preventivo al 31/12/2024*	*Variazione*	*Budget primo trimestre 2024*	*Budget secondo trimestre 2024*	*Budget terzo trimestre 2024*	*Budget al quarto trimestre 2024*				
80000000000000	7.00.00.00.000.000.00.000	**E) PROVENTI E ONERI STRAORDINARI**	€.	0	0	0	0	0	0	0				
81000000000000	7.10.00.00.000.000.00.000	**E.1) Proventi Straordinari - Totale**	€.	-	-	0	-	-	-	-				

COD_COGE_NI	*COD_COGE_NI_old*	*Descrizione*		*Prechiusura al 3° trimestre 2023*	*Preventivo al 31/12/2024*	*Variazione*	*Budget primo trimestre 2024*	*Budget secondo trimestre 2024*	*Budget terzo trimestre 2024*	*Budget al quarto trimestre 2024*				
81010005010000	7.10.10.10.000.000.00.000	Plusvalenze da cessione di beni	€.	0	0	0								
81010005020000	7.10.10.20.000.000.00.000	Plusvalenze da ATS-ASST-Fondazioni della Regione	€.	0	0	0								
81010005030000	7.10.10.80.000.000.00.000	Altre plusvalenze	€.	0	0	0								

RI.NI.CO.R.D.A.

81010020020000	7.10.20.20.000.000.00.000	Sopravvenienze attive per quote F.S. vincolato	€.	0	0	0								
81010030010000	7.10.30.10.000.000.00.000	Sopravvenienze e insussistenze attive verso ATS/ASST/Fondazioni della Regione	€.	0	0	0								
81010030010010	7.10.30.10.100.000.00.000	Sopravvenienze attive verso ATS/ASST/Fondazioni della Regione	€.	0	0	0								
81010030010020	7.10.30.10.200.000.00.000	Insussistenze attive verso ATS/ASST/Fondazioni della Regione	€.	0	0	0								
81010040010010	7.10.30.20.100.000.00.000	Sopravvenienze attive v/terzi relative alla mobilità extraregionale	€.	0	0	0								
81010040010020	7.10.30.20.200.000.00.000	Insussistenze attive v/terzi relative alla mobilità extraregionale	€.	0	0	0								
81010050010000	7.10.30.30.000.000.00.000	Sopravvenienze e insussistenze attive v/terzi relative al personale	€.	0	0	0	0	0	0	0				
81010050010010	7.10.30.30.100.000.00.000	Sopravvenienze attive v/terzi relative al personale	€.	0	0	0								
81010050010020	7.10.30.30.200.000.00.000	Insussistenze attive v/terzi relative al personale	€.	0	0	0								
81010060010000	7.10.30.40.000.000.00.000	Sopravvenienze e insussistenze attive v/terzi relative alle convenzioni con medici di base	€.	0	0	0	0	0	0	0				
81010060010010	7.10.30.40.100.000.00.000	Sopravvenienze attive v/terzi relative alle convenzioni con medici di base	€.	0	0	0								
81010060010020	7.10.30.40.200.000.00.000	Insussistenze attive v/terzi relative alle convenzioni con medici di base	€.	0	0	0								
81010070010000	7.10.30.50.000.000.00.000	Sopravvenienze e insussistenze attive v/terzi relative alle convenzioni per la specialistica	€.	0	0	0	0	0	0	0				
81010070010010	7.10.30.50.100.000.00.000	Sopravvenienze attive v/terzi relative alle convenzioni per la specialistica	€.	0	0	0								
81010070010020	7.10.30.50.200.000.00.000	Insussistenze attive v/terzi relative alle convenzioni per la specialistica	€.	0	0	0								
81010080010000	7.10.30.60.000.000.00.000	Sopravvenienze e insussistenze attive v/terzi relative all'acquisto prestaz. Sanitarie da operatori accreditati	€.	0	0	0	0	0	0	0				
81010080010010	7.10.30.60.100.000.00.000	Sopravvenienze attive v/terzi relative all'acquisto prestaz. Sanitarie da operatori accreditati	€.	0	0	0								
81010080010020	7.10.30.60.200.000.00.000	Insussistenze attive v/terzi relative all'acquisto prestaz. Sanitarie da operatori accreditati	€.	0	0	0								
81010090010000	7.10.30.70.000.000.00.000	Sopravvenienze e insussistenze attive v/terzi relative all'acquisto di beni e servizi	€.	0	0	0	0	0	0	0				
81010090010010	7.10.30.70.100.000.00.000	Sopravvenienze attive v/terzi relative all'acquisto di beni e servizi	€.	0	0	0								
81010090010020	7.10.30.70.200.000.00.000	Insussistenze attive v/terzi relative all'acquisto di beni e servizi	€.	0	0	0								
81010100010000	7.10.30.80.000.000.00.000	Altre sopravvenienze e insussistenze attive v/terzi	€.	0	0	0	0	0	0	0				
81010100010010	7.10.30.80.100.000.00.000	Altre sopravvenienze e insussistenze attive v/terzi	€.	0	0	0								
81010100010011	7.10.30.80.100.000.11.000	Sopravvenienze attive da Regione	€.	0	0	0								
81010100010020	7.10.30.80.200.000.00.000	Altre insussistenze attive v/terzi	€.	0	0	0								
81010110000000	7.10.50.10.000.000.00.000	Rivalutazioni economiche	€.	0	0	0								
81010120000000	7.10.80.10.000.000.00.000	Altri proventi Straordinari	€.	0	0	0								
82000000000000	7.20.00.00.000.000.00.000	**E.2) Oneri Straordinari - Totale**	€.	-	-	0	-	-	-	-	-	-	-	-

COD_COGE_NI	COD_COGE_NI_old	Descrizione		Prechiusura al 3° trimestre 2023	Preventivo al 31/12/2024	Variazione	Budget primo trimestre 2024	Budget secondo trimestre 2024	Budget terzo trimestre 2024	Budget al quarto trimestre 2024	Costi da utilizzo contributi 2024	Costi da utilizzo contributi DI CUI SOCIO-SAN	Costi da contributi 2024	Costi da contributi DI CUI SOCIO-SAN
82010005010000	7.20.10.10.000.000.00.000	Minusvalenze	€.	0	0	0								
82010020010000	7.20.30.10.000.000.00.000	Oneri da cause civili	€.	0	0	0								
82010030010010	7.20.40.10.100.000.00.000	Sopravvenienze passive verso ATS/ASST/Fondazioni della Regione relative alla mobilità intraregionale	€.	0	0	0								
82010030010020	7.20.40.10.200.000.00.000	Insussistenze passive verso ATS/ASST/Fondazioni della Regione relative alla mobilità intraregionale	€.	0	0	0								
82010040010000	7.20.40.15.000.000.00.000	Altre sopravvenienze e insussistenze passive verso ATS/ASST/Fondazioni della Regione	€.	0	0	0	0	0	0	0	0	0	0	0
82010040010010	7.20.40.15.100.000.00.000	Altre sopravvenienze passive verso ATS/ASST/Fondazioni della Regione	€.	0	0	0								
82010040010020	7.20.40.15.200.000.00.000	Insussistenze passive verso ATS/ASST/Fondazioni della Regione	€.	0	0	0								
82010050010010	7.20.40.20.100.000.00.000	Sopravvenienze passive v/terzi relative alla mobilità extraregionale	€.	0	0	0								
82010050010020	7.20.40.20.200.000.00.000	Insussistenze passive v/terzi relative alla mobilità extraregionale	€.	0	0	0								
82010060010000	7.20.40.25.000.000.00.000	Sopravvenienze e insussistenze passive v/terzi relative al personale - dirigenza medica	€.	0	0	0	0	0	0	0	0	0	0	0
82010060010010	7.20.40.25.100.000.00.000	Sopravvenienze passive v/terzi relative al personale - dirigenza medica	€.	0	0	0								
82010060010020	7.20.40.25.200.000.00.000	Insussistenze passive v/terzi relative al personale - dirigenza medica	€.	0	0	0								
82010070010000	7.20.40.30.000.000.00.000	Sopravvenienze e insussistenze passive v/terzi relative al personale - dirigenza non medica	€.	0	0	0	0	0	0	0	0	0	0	0
82010070010010	7.20.40.30.100.000.00.000	Sopravvenienze passive v/terzi relative al personale - dirigenza non medica	€.	0	0	0								
82010070010020	7.20.40.30.200.000.00.000	Insussistenze passive v/terzi relative al personale - dirigenza non medica	€.	0	0	0								
82010080010000	7.20.40.35.000.000.00.000	Sopravvenienze e insussistenze passive v/terzi relative al personale - comparto	€.	0	0	0	0	0	0	0	0	0	0	0
82010080010010	7.20.40.35.100.000.00.000	Sopravvenienze passive v/terzi relative al personale - comparto	€.	0	0	0								
82010080010020	7.20.40.35.200.000.00.000	Insussistenze passive v/terzi relative al personale - comparto	€.	0	0	0								
82010090010000	7.20.40.40.000.000.00.000	Sopravvenienze e insussistenze passive v/terzi relative alle convenzioni con medici di base	€.	0	0	0	0	0	0	0	0	0	0	0
82010090010010	7.20.40.40.100.000.00.000	Sopravvenienze passive v/terzi relative alle convenzioni con medici di base	€.	0	0	0								
82010090010020	7.20.40.40.200.000.00.000	Insussistenze passive v/terzi relative alle convenzioni con medici di base	€.	0	0	0								
82010100010000	7.20.40.45.000.000.00.000	Sopravvenienze e insussistenze passive v/terzi relative alle convenzioni per la specialistica	€.	0	0	0	0	0	0	0	0	0	0	0
82010100010010	7.20.40.45.100.000.00.000	Sopravvenienze passive v/terzi relative alle convenzioni per la specialistica	€.	0	0	0								
82010100010020	7.20.40.45.200.000.00.000	Insussistenze passive v/terzi relative alle convenzioni per la specialistica	€.	0	0	0								
82010110010000	7.20.40.50.000.000.00.000	Sopravvenienze e insussistenze passive v/terzi relative all'acquisto prestaz. sanitarie da operatori accreditati	€.	0	0	0	0	0	0	0	0	0	0	0
82010110010010	7.20.40.50.100.000.00.000	Sopravvenienze passive v/terzi relative all'acquisto prestaz. sanitarie da operatori accreditati	€.	0	0	0								
82010110010020	7.20.40.50.200.000.00.000	Insussistenze passive v/terzi relative all'acquisto prestaz. sanitarie da operatori accreditati	€.	0	0	0								
82010120010000	7.20.40.60.000.000.00.000	Sopravvenienze e insussistenze passive v/terzi relative all'acquisto di beni e servizi	€.	0	0	0	0	0	0	0	0	0	0	0
82010120010010	7.20.40.60.100.000.00.000	Sopravvenienze passive v/terzi relative all'acquisto di beni e servizi	€.	0	0	0								
82010120010020	7.20.40.60.200.000.00.000	Insussistenze passive v/terzi relative all'acquisto di beni e servizi	€.	0	0	0								
82010130010000	7.20.40.80.000.000.00.000	Altre sopravvenienze passive v/terzi)	€.	0	0	0	0	0	0	0	0	0	0	0
82010130010010	7.20.40.80.100.000.00.000	Altre sopravvenienze passive v/terzi)	€.	0	0	0								
82010130010020	7.20.40.80.200.000.00.000	Altre Insussistenze passive v/terzi)	€.	0	0	0								
82010130010030	7.20.40.90.000.000.00.000	Insussistenze passive per quote F.S. vincolato	€.	0	0	0								
82010140010000	7.20.80.10.000.000.00.000	Altri oneri Straordinari)	€.	0	0	0								

				Prechiusura al 3° trimestre 2023	Preventivo al 31/12/2024	Variazione	Budget primo trimestre 2024	Budget secondo trimestre 2024	Budget terzo trimestre 2024	Budget al quarto trimestre 2024	Costi da utilizzo contributi 2024	Costi da utilizzo contributi DI CUI SOCIO-SAN	Costi da contributi 2024	Costi da contributi DI CUI SOCIO-SAN
91000000000000	8.20.00.00.000.000.00.000	**Y. IMPOSTE E TASSE**	€.	0	0	0	0	0	0	0	0	0	0	0

COD_COGE_NI	COD_COGE_NI_old	Descrizione		Prechiusura al 3° trimestre 2023	Preventivo al 31/12/2024	Variazione	Budget primo trimestre 2024	Budget secondo trimestre 2024	Budget terzo trimestre 2024	Budget al quarto trimestre 2024	Costi da utilizzo contributi 2024	Costi da utilizzo contributi DI CUI SOCIO-SAN	Costi da contributi 2024	Costi da contributi DI CUI SOCIO-SAN
91010010000000	8.20.10.10.000.000.00.000	IRAP relativa a personale dipendente	€.	0	0	0								
91010020000000	8.20.10.20.000.000.00.000	IRAP relativa a collaboratori e personale assimilato a lavoro dipendente	€.	0	0	0								
91010030000000	8.20.10.30.000.000.00.000	IRAP relativa ad attività di libera professione (intramoenia)	€.	0	0	0								
91010040000000	8.20.10.40.000.000.00.000	IRAP relativa ad attività commerciali	€.	0	0	0								
91020010000000	8.20.20.10.000.000.00.000	IRES su attività istituzionale	€.	0	0	0								
91020020000000	8.20.20.20.000.000.00.000	IRES su attività commerciale	€.	0	0	0								
91020030000000	8.20.30.10.000.000.00.000	Accantonamento a F.do Imposte Accertamenti, condoni, ecc.)	€.	0	0	0								
		TOTALE RICAVI	€.	-	79,293,225	79,293,225	19,823,306	19,823,306	19,823,306	19,823,307				
		- Costi capitalizzati	€.	-	77,776,392	77,776,392	19,444,098	19,444,098	19,444,098	19,444,098				
		TOTALE RICAVI (al netto dei Costi capitalizzati)	€.	**-**	**1,516,833**	**1,516,833**	**379,208**	**379,208**	**379,208**	**379,209**				
		TOTALE COSTI	€.	-	79,293,225	79,293,225	19,823,306	19,823,306	19,823,306	19,823,307	77,776,392	77,776,392	1,516,833	1,516,833
		- Costi capitalizzati	€.	-	77,776,392	77,776,392	19,444,098	19,444,098	19,444,098	19,444,098				
		TOTALE COSTI (al netto dei Costi capitalizzati)	€.	**-**	**1,516,833**	**1,516,833**	**379,208**	**379,208**	**379,208**	**379,209**				
9999999999999	9.99.99.99.999.999.99.999	**RISULTATO ECONOMICO**	€.	**-**	*0*	**0**	*0*	*0*	*0*	*0*				

R.I.S.C.R.I.B.A.

CODI_CCNM	CODI_CCNM_OLD	Dettaglio nota integrativa rt: ATS DELLA CITTA' METROPOLITANA DI MILANO - Preventivo 2024	TOTALE N.I.	Schede/Codici CCNM	Old Conti collegati	ATS DELLA CITTA' METROPOLITANA DI MILANO	ATS BRIANZA	ATS DELLA VAL PADANA	ATS DELLA INSUBRIA	ATS MONTAGNA	ATS PAVIA	ASST RHODENSE	ASST NORD MILANO	ASST GRANDE OSPEDALE METROPOLITANO	ASST OVEST MILANESE	ASST SANTI PAOLO E CARLO	ASST FATEBENEFRATELLI SACCO	ASST SETTE LAGHI	ASST VALLE OLONA	ASST LARIANA	ASST DELLA VAL CAMONICA	ASST PAPA GIOVANNI XXIII	ASST BERGAMO EST	ASST BERGAMO OVEST	ASST SPEDALI CIVILI DI BRESCIA	ASST DEGLI SPEDALI DI BRESCIA	ASST DELLA FRANCIACORTA	ASST DEL GARDA	ASST CREMONA	ASST CREMA	ASST DI MANTOVA	ASST DI CREMONA	ASST DI PAVIA	ASST VALCAMONICA	ASST DELLA VALTELLINA E DELL'ALTO LARIO	ASST LECCO	AZIENDA REGIONALE EMERGENZA URGENZA	AZIENDA ZERO	AREU	AGENZIA DI TUTELA DELLA SALUTE DELLA MONTAGNA	AGENZIA DI TUTELA DELLA SALUTE DELLA BRIANZA	AGENZIA DI TUTELA DELLA PIANURA OLTREPO' PAVESE	AGENZIA DI TUTELA DELLA VAL PADANA	AGENZIA DI TUTELA DELL'INSUBRIA
		Valori in Euro	384			101	102	103	104	105	106	107	108	109	110	111	112	113	114	115	116	117	118	119	120	121	122	123	124	125	126	127	128	129	130	131	132	133	134	135	136	137	138	139	140	141
0101020601000		**A1. Contributi in conto esercizio.**	0		101																																									
0101020602000		1.40.30.10.00.00.10.000 Contributi erogati da ATS/ASST/Fondazioni della Regione (extra fondo)	0		101																																								
0101020603000		1.40.30.10.00.00.20.000 Contributi da ATS/ASST/Fondazioni della Regione (extra fondo)	0		101																																								
0101020604000		**A2. Concorsi, recuperi e rimborsi**	0		101																																								
0101020605000		1.40.30.10.01.00.00.000 Rimborso per prestazioni di pari ATS di appartenenza	0		101																																								
0101020605000		1.40.30.10.01.00.10.000 Rimborso per prestazioni pari da ATS di appartenenza	0		101																																								
0101020606000		1.40.30.10.02.00.00.000 Recuperi per prestazioni di pronto soccorso non seguite da ricovero	0		101																																								
0101020606000		1.40.30.10.02.00.10.000 Recuperi per prestazioni di pronto soccorso non seguite da ricovero per ATS di appartenenza	0		101																																								
0101020606000		1.40.30.10.02.00.20.000 Recuperi per prestazioni di pronto soccorso non seguite da ricovero per altre ATS in Regione	0		101																																								
0101020606000		1.40.30.10.02.00.30.000 Recuperi per prestazioni di pronto soccorso non seguite da ricovero per altre ASST/IRCCS in Regione	0		101																																								
0101020606000		1.40.30.10.02.00.40.000 Recuperi per prestazioni di pronto soccorso non seguite da ricovero per altre ATS fuori Regione	0		101																																								
0101020606000		1.40.30.10.03.00.00.000 Recuperi per prestazioni erogate in pronto soccorso	0		101																																								
0101020606000		1.40.30.10.03.00.10.000 Recuperi per prestazioni erogate in pronto soccorso per ATS di appartenenza	0		101																																								
0101020606000		1.40.30.10.03.00.20.000 Recuperi per prestazioni erogate in pronto soccorso per altre ATS in Regione	0		101																																								
0101020606000		1.40.30.10.03.00.30.000 Recuperi per prestazioni erogate in pronto soccorso per altre ASST/IRCCS in Regione	0		101																																								
0101020606000		1.40.30.10.03.00.40.000 Recuperi per prestazioni erogate in pronto soccorso per altre ATS fuori Regione	0		101																																								
0101020606000		1.40.30.10.04.00.00.000 Recuperi per prestazioni di Neuropsichiatria Infantile (ambito)	0		101																																								
0101020606000		1.40.30.10.04.00.10.000 Recuperi per prestazioni di Neuropsichiatria Infantile (ambito) per ATS di appartenenza	0		101																																								
0101020606000		1.40.30.10.04.00.20.000 Recuperi per prestazioni di Neuropsichiatria Infantile (ambito) per altre ATS in Regione	0		101																																								
0101020606000		1.40.30.10.04.00.30.000 Recuperi per prestazioni di Neuropsichiatria Infantile (ambito) per altre ASST/IRCCS in Regione	0		101																																								
0101020606000		1.40.30.10.04.00.40.000 Recuperi per prestazioni di Neuropsichiatria Infantile (ambito) per altre ATS fuori Regione	0		101																																								
0101020606000		1.40.30.10.05.00.00.000 Recuperi per attività di prevenzione, tutela ambiente di lavoro, igiene alimenti e nutrizione	0		101																																								
0101020606000		1.40.30.10.05.00.10.000 Recuperi per prestazioni di attività di prevenzione, tutela ambiente di lavoro, igiene alimenti e nutrizione per ATS di appartenenza	0		101																																								
0101020606000		1.40.30.10.05.00.20.000 Recuperi per prestazioni di attività di prevenzione, tutela ambiente di lavoro, igiene alimenti e nutrizione per altre ATS in Regione	0		101																																								
0101020606000		1.40.30.10.05.00.30.000 Recuperi per prestazioni di attività di prevenzione, tutela ambiente di lavoro, igiene alimenti e nutrizione per altre ASST/IRCCS in Regione	0		101																																								
0101020606000		1.40.30.10.05.00.40.000 Recuperi per prestazioni di attività di prevenzione, tutela ambiente di lavoro, igiene alimenti e nutrizione per altre ATS fuori Regione	0		101																																								
0101020606000		1.40.30.10.06.00.00.000 Recuperi per prestazioni di Tutela Salute Mentale	0		101																																								
0101020606000		1.40.30.10.06.00.10.000 Recuperi per prestazioni di Tutela Salute Mentale per ATS di appartenenza	0		101																																								
0101020606000		1.40.30.10.06.00.20.000 Recuperi per prestazioni di Tutela Salute Mentale per altre ATS in Regione	0		101																																								
0101020606000		1.40.30.10.06.00.30.000 Recuperi per prestazioni di Tutela Salute Mentale per altre ASST/IRCCS in Regione	0		101																																								
0101020606000		1.40.30.10.06.00.40.000 Recuperi per prestazioni di Tutela Salute Mentale per altre ATS fuori Regione	0		101																																								
0101020606000		1.40.30.10.07.00.00.000 Recuperi per prestazioni di Tutela Salute Mentale per Dipendenze	0		101																																								
0101020606000		1.40.30.10.07.00.10.000 Recuperi per prestazioni di Tutela Salute Mentale per Dipendenze per ATS di appartenenza	0		101																																								
0101020606000		1.40.30.10.07.00.20.000 Recuperi per prestazioni di Tutela Salute Mentale per Dipendenze per altre ATS in Regione	0		101																																								
0101020606000		1.40.30.10.07.00.30.000 Recuperi per prestazioni di Tutela Salute Mentale per Dipendenze per altre ASST/IRCCS in Regione	0		101																																								
0101020606000		1.40.30.10.07.00.40.000 Recuperi per prestazioni di Tutela Salute Mentale per Dipendenze per altre ATS fuori Regione	0		101																																								
0101020606000		1.40.30.10.08.00.00.000 Recuperi per prestazioni di Neuropsichiatria Infantile (Tutela Salute Mentale)	0		101																																								
0101020606000		1.40.30.10.08.00.10.000 Recuperi per prestazioni di Neuropsichiatria Infantile (Tutela Salute Mentale) per ATS di appartenenza	0		101																																								
0101020606000		1.40.30.10.08.00.20.000 Recuperi per prestazioni di Neuropsichiatria Infantile (Tutela Salute Mentale) per altre ATS in Regione	0		101																																								
0101020606000		1.40.30.10.08.00.30.000 Recuperi per prestazioni di Neuropsichiatria Infantile (Tutela Salute Mentale) per altre ASST/IRCCS in Regione	0		101																																								
0101020606000		1.40.30.10.08.00.40.000 Recuperi per prestazioni di Neuropsichiatria Infantile (Tutela Salute Mentale) per altre ATS fuori Regione	0		101																																								
0101020606000		1.40.30.10.09.00.00.000 Recuperi per prestazioni di Tutela Salute Mentale per Età Evolutiva	0		101																																								
0101020606000		1.40.30.10.09.00.10.000 Recuperi per prestazioni di Tutela Salute Mentale per Età Evolutiva per ATS di appartenenza	0		101																																								
0101020606000		1.40.30.10.09.00.20.000 Recuperi per prestazioni di Tutela Salute Mentale per Età Evolutiva per altre ATS in Regione	0		101																																								
0101020606000		1.40.30.10.09.00.30.000 Recuperi per prestazioni di Tutela Salute Mentale per Età Evolutiva per altre ASST/IRCCS in Regione	0		101																																								
0101020606000		1.40.30.10.09.00.40.000 Recuperi per prestazioni di Tutela Salute Mentale per Età Evolutiva per altre ATS fuori Regione	0		101																																								
0101020606000		1.40.30.10.10.00.00.000 Recuperi per prestazioni di Tutela Salute Mentale per Psichiatria	0		101																																								
0101020606000		1.40.30.10.10.00.10.000 Recuperi per prestazioni di Tutela Salute Mentale per Psichiatria per ATS di appartenenza	0		101																																								
0101020606000		1.40.30.10.10.00.20.000 Recuperi per prestazioni di Tutela Salute Mentale per Psichiatria per altre ATS in Regione	0		101																																								
0101020606000		1.40.30.10.10.00.30.000 Recuperi per prestazioni di Tutela Salute Mentale per Psichiatria per altre ASST/IRCCS in Regione	0		101																																								
0101020606000		1.40.30.10.10.00.40.000 Recuperi per prestazioni di Tutela Salute Mentale per Psichiatria per altre ATS fuori Regione	0		101																																								
0101020606000		1.40.30.10.11.00.00.000 Recuperi per prestazioni di Tutela Salute Mentale per Disturbi Neurologici dell'Adulto	0		101																																								
0101020606000		1.40.30.10.11.00.10.000 Recuperi per prestazioni di Tutela Salute Mentale per Disturbi Neurologici dell'Adulto per ATS di appartenenza	0		101																																								
0101020606000		1.40.30.10.11.00.20.000 Recuperi per prestazioni di Tutela Salute Mentale per Disturbi Neurologici dell'Adulto per altre ATS in Regione	0		101																																								
0101020606000		1.40.30.10.11.00.30.000 Recuperi per prestazioni di Tutela Salute Mentale per Disturbi Neurologici dell'Adulto per altre ASST/IRCCS in Regione	0		101																																								
0101020606000		1.40.30.10.11.00.40.000 Recuperi per prestazioni di Tutela Salute Mentale per Disturbi Neurologici dell'Adulto per altre ATS fuori Regione	0		101																																								
0101020606000		1.40.30.10.12.00.00.000 Recuperi per prestazioni di Tutela Salute Mentale per Disturbi Neuropsichiatrici dell'Adulto	0		101																																								
0101020606000		1.40.30.10.12.00.10.000 Recuperi per prestazioni di Tutela Salute Mentale per Disturbi Neuropsichiatrici dell'Adulto per ATS di appartenenza	0		101																																								
0101020606000		1.40.30.10.12.00.20.000 Recuperi per prestazioni di Tutela Salute Mentale per Disturbi Neuropsichiatrici dell'Adulto per altre ATS in Regione	0		101																																								
0101020606000		1.40.30.10.12.00.30.000 Recuperi per prestazioni di Tutela Salute Mentale per Disturbi Neuropsichiatrici dell'Adulto per altre ASST/IRCCS in Regione	0		101																																								
0101020606000		1.40.30.10.12.00.40.000 Recuperi per prestazioni di Tutela Salute Mentale per Disturbi Neuropsichiatrici dell'Adulto per altre ATS fuori Regione	0		101																																								
0101020606000		1.40.30.10.13.00.00.000 Recuperi per prestazioni di Tutela Salute Mentale per Disturbi Neuropsichiatrici dell'Età Evolutiva	0		101																																								
0101020606000		1.40.30.10.13.00.10.000 Recuperi per prestazioni di Tutela Salute Mentale per Disturbi Neuropsichiatrici dell'Età Evolutiva per ATS di appartenenza	0		101																																								
0101020606000		1.40.30.10.13.00.20.000 Recuperi per prestazioni di Tutela Salute Mentale per Disturbi Neuropsichiatrici dell'Età Evolutiva per altre ATS in Regione	0		101																																								
0101020606000		1.40.30.10.13.00.30.000 Recuperi per prestazioni di Tutela Salute Mentale per Disturbi Neuropsichiatrici dell'Età Evolutiva per altre ASST/IRCCS in Regione	0		101																																								
0101020606000		1.40.30.10.13.00.40.000 Recuperi per prestazioni di Tutela Salute Mentale per Disturbi Neuropsichiatrici dell'Età Evolutiva per altre ATS fuori Regione	0		101																																								
0101020606000		1.40.30.10.14.00.00.000 Recuperi per prestazioni di Tutela Salute Mentale per Dipendenze Patologiche	0		101																																								
0101020606000		1.40.30.10.14.00.10.000 Recuperi per prestazioni di Tutela Salute Mentale per Dipendenze Patologiche per ATS di appartenenza	0		101																																								
0101020606000		1.40.30.10.14.00.20.000 Recuperi per prestazioni di Tutela Salute Mentale per Dipendenze Patologiche per altre ATS in Regione	0		101																																								
0101020606000		1.40.30.10.14.00.30.000 Recuperi per prestazioni di Tutela Salute Mentale per Dipendenze Patologiche per altre ASST/IRCCS in Regione	0		101																																								
0101020606000		1.40.30.10.14.00.40.000 Recuperi per prestazioni di Tutela Salute Mentale per Dipendenze Patologiche per altre ATS fuori Regione	0		101																																								
0101020606000		1.40.30.10.15.00.00.000 Recuperi per prestazioni di Tutela Salute Mentale per Disturbi Cognitivi e Demenze	0		101																																								
0101020606000		1.40.30.10.15.00.10.000 Recuperi per prestazioni di Tutela Salute Mentale per Disturbi Cognitivi e Demenze per ATS di appartenenza	0		101																																								
0101020606000		1.40.30.10.15.00.20.000 Recuperi per prestazioni di Tutela Salute Mentale per Disturbi Cognitivi e Demenze per altre ATS in Regione	0		101																																								
0101020606000		1.40.30.10.15.00.30.000 Recuperi per prestazioni di Tutela Salute Mentale per Disturbi Cognitivi e Demenze per altre ASST/IRCCS in Regione	0		101																																								
0101020606000		1.40.30.10.15.00.40.000 Recuperi per prestazioni di Tutela Salute Mentale per Disturbi Cognitivi e Demenze per altre ATS fuori Regione	0		101																																								
0101020606000		1.40.30.10.16.00.00.000 Recuperi per prestazioni di Tutela Salute Mentale per Disturbi Neuropsichiatrici dell'Età Evolutiva	0		101																																								
0101020606000		1.40.30.10.16.00.10.000 Recuperi per prestazioni di Tutela Salute Mentale per Disturbi Neuropsichiatrici dell'Età Evolutiva per ATS di appartenenza	0		101																																								
0101020606000		1.40.30.10.16.00.20.000 Recuperi per prestazioni di Tutela Salute Mentale per Disturbi Neuropsichiatrici dell'Età Evolutiva per altre ATS in Regione	0		101																																								
0101020606000		1.40.30.10.16.00.30.000 Recuperi per prestazioni di Tutela Salute Mentale per Disturbi Neuropsichiatrici dell'Età Evolutiva per altre ASST/IRCCS in Regione	0		101																																								
0101020606000		1.40.30.10.16.00.40.000 Recuperi per prestazioni di Tutela Salute Mentale per Disturbi Neuropsichiatrici dell'Età Evolutiva per altre ATS fuori Regione	0		101																																								
0101020606000		1.40.30.10.17.00.00.000 Recuperi per prestazioni di Tutela Salute Mentale per Psichiatria	0		101																																								
0101020606000		1.40.30.10.17.00.10.000 Recuperi per prestazioni di Tutela Salute Mentale per Psichiatria per ATS di appartenenza	0		101																																								
0101020606000		1.40.30.10.17.00.20.000 Recuperi per prestazioni di Tutela Salute Mentale per Psichiatria per altre ATS in Regione	0		101																																								
0101020606000		1.40.30.10.17.00.30.000 Recuperi per prestazioni di Tutela Salute Mentale per Psichiatria per altre ASST/IRCCS in Regione	0		101																																								
0101020606000		1.40.30.10.17.00.40.000 Recuperi per prestazioni di Tutela Salute Mentale per Psichiatria per altre ATS fuori Regione	0		101																																								
0101020606000		1.40.30.10.18.00.00.000 Recuperi per prestazioni di Tutela Salute Mentale per Disturbi Neuropsichiatrici dell'Età Evolutiva	0		101																																								
0101020606000		1.40.30.10.18.00.10.000 Recuperi per prestazioni di Tutela Salute Mentale per Disturbi Neuropsichiatrici dell'Età Evolutiva per ATS di appartenenza	0		101																																								
0101020606000		1.40.30.10.18.00.20.000 Recuperi per prestazioni di Tutela Salute Mentale per Disturbi Neuropsichiatrici dell'Età Evolutiva per altre ATS in Regione	0		101																																								
0101020606000		1.40.30.10.18.00.30.000 Recuperi per prestazioni di Tutela Salute Mentale per Disturbi Neuropsichiatrici dell'Età Evolutiva per altre ASST/IRCCS in Regione	0		101																																								
0101020606000		1.40.30.10.18.00.40.000 Recuperi per prestazioni di Tutela Salute Mentale per Disturbi Neuropsichiatrici dell'Età Evolutiva per altre ATS fuori Regione	0		101																																								
0101020606000		1.40.30.10.19.00.00.000 Recuperi per prestazioni di Tutela Salute Mentale per Dipendenze	0		101																																								
0101020606000		1.40.30.10.19.00.10.000 Recuperi per prestazioni di Tutela Salute Mentale per Dipendenze per ATS di appartenenza	0		101																																								
0101020606000		1.40.30.10.19.00.20.000 Recuperi per prestazioni di Tutela Salute Mentale per Dipendenze per altre ATS in Regione	0		101																																								
0101020606000		1.40.30.10.19.00.30.000 Recuperi per prestazioni di Tutela Salute Mentale per Dipendenze per altre ASST/IRCCS in Regione	0		101																																								
0101020606000		1.40.30.10.19.00.40.000 Recuperi per prestazioni di Tutela Salute Mentale per Dipendenze per altre ATS fuori Regione	0		101																																								
0101020606000		1.40.30.10.20.00.00.000 Recuperi per prestazioni di Tutela Salute Mentale per Disturbi Neuropsichiatrici dell'Adulto	0		101																																								
0101020606000		1.40.30.10.20.00.10.000 Recuperi per prestazioni di Tutela Salute Mentale per Disturbi Neuropsichiatrici dell'Adulto per ATS di appartenenza	0		101																																								
0101020606000		1.40.30.10.20.00.20.000 Recuperi per prestazioni di Tutela Salute Mentale per Disturbi Neuropsichiatrici dell'Adulto per altre ATS in Regione	0		101																																								
0101020606000		1.40.30.10.20.00.30.000 Recuperi per prestazioni di Tutela Salute Mentale per Disturbi Neuropsichiatrici dell'Adulto per altre ASST/IRCCS in Regione	0		101																																								
0101020606000		1.40.30.10.20.00.40.000 Recuperi per prestazioni di Tutela Salute Mentale per Disturbi Neuropsichiatrici dell'Adulto per altre ATS fuori Regione	0		101																																								
0101020606000		1.40.30.10.21.00.00.000 Recuperi per prestazioni di Tutela Salute Mentale per Età Evolutiva	0		101																																								
0101020606000		1.40.30.10.21.00.10.000 Recuperi per prestazioni di Tutela Salute Mentale per Età Evolutiva per ATS di appartenenza	0		101																																								
0101020606000		1.40.30.10.21.00.20.000 Recuperi per prestazioni di Tutela Salute Mentale per Età Evolutiva per altre ATS in Regione	0		101																																								
0101020606000		1.40.30.10.21.00.30.000 Recuperi per prestazioni di Tutela Salute Mentale per Età Evolutiva per altre ASST/IRCCS in Regione	0		101																																								
0101020606000		1.40.30.10.21.00.40.000 Recuperi per prestazioni di Tutela Salute Mentale per Età Evolutiva per altre ATS fuori Regione	0		101																																								
0101020606000		1.40.30.10.22.00.00.000 Recuperi per prestazioni di Tutela Salute Mentale per Disturbi Cognitivi e Demenze	0		101																																								
0101020606000		1.40.30.10.22.00.10.000 Recuperi per prestazioni di Tutela Salute Mentale per Disturbi Cognitivi e Demenze per ATS di appartenenza	0		101																																								
0101020606000		1.40.30.10.22.00.20.000 Recuperi per prestazioni di Tutela Salute Mentale per Disturbi Cognitivi e Demenze per altre ATS in Regione	0		101																																								
0101020606000		1.40.30.10.22.00.30.000 Recuperi per prestazioni di Tutela Salute Mentale per Disturbi Cognitivi e Demenze per altre ASST/IRCCS in Regione	0		101																																								
0101020606000		1.40.30.10.22.00.40.000 Recuperi per prestazioni di Tutela Salute Mentale per Disturbi Cognitivi e Demenze per altre ATS fuori Regione	0		101																																								
0101020606000		1.40.30.10.23.00.00.000 Recuperi per prestazioni di Tutela Salute Mentale per Psichiatria	0		101																																								
0101020606000		1.40.30.10.23.00.10.000 Recuperi per prestazioni di Tutela Salute Mentale per Psichiatria per ATS di appartenenza	0		101																																								
0101020606000		1.40.30.10.23.00.20.000 Recuperi per prestazioni di Tutela Salute Mentale per Psichiatria per altre ATS in Regione	0		101																																								
0101020606000		1.40.30.10.23.00.30.000 Recuperi per prestazioni di Tutela Salute Mentale per Psichiatria per altre ASST/IRCCS in Regione	0		101																																								
0101020606000		1.40.30.10.23.00.40.000 Recuperi per prestazioni di Tutela Salute Mentale per Psichiatria per altre ATS fuori Regione	0		101																																								
0101020606000		1.40.30.10.24.00.00.000 Recuperi per prestazioni di Tutela Salute Mentale per Disturbi Neuropsichiatrici dell'Età Evolutiva	0		101																																								
0101020606000		1.40.30.10.24.00.10.000 Recuperi per prestazioni di Tutela Salute Mentale per Disturbi Neuropsichiatrici dell'Età Evolutiva per ATS di appartenenza	0		101																																								
0101020606000		1.40.30.10.24.00.20.000 Recuperi per prestazioni di Tutela Salute Mentale per Disturbi Neuropsichiatrici dell'Età Evolutiva per altre ATS in Regione	0		101																																								
0101020606000		1.40.30.10.24.00.30.000 Recuperi per prestazioni di Tutela Salute Mentale per Disturbi Neuropsichiatrici dell'Età Evolutiva per altre ASST/IRCCS in Regione	0		101																																								
0101020606000		1.40.30.10.24.00.40.000 Recuperi per prestazioni di Tutela Salute Mentale per Disturbi Neuropsichiatrici dell'Età Evolutiva per altre ATS fuori Regione	0		101																																								
0101020606000		1.40.30.10.25.00.00.000 Recuperi per prestazioni

Dettaglio nota integrativa ds: ATS DELLA CITTA' METROPOLITANA DI MILANO - Preventivo 2024 (Valori in Euro)	AZIENDA REGIONALE EMERGENZA URGENZA (AREU)	AGENZIA DIFESA DEI CONTROLLI
	0012	0032
A.1. Contributi in conto esercizio.		
Contributi assistito da ATS/ASST/Fondazioni della Regione (extra fondo)		
Altri contributi da ATS/ASST/Fondazioni della Regione (extra fondo)		
A.2. Proventi per prestazioni sanitarie		
Rivalse per contribuzioni dirig per le ATS di appartenenza		
Rivalse per contribuzioni dirig per altre ATS lombarde		
Rivalse per contribuzioni dirig. comparto agli dipendenti - codice ente - 10		
Rivalse per prestazioni attività ambulatoriale per le ATS di appartenenza) - esclusa la PS non seguita ricoverò		
Rivalse per prestazioni di pronto soccorso non seguite da ricovero per le ATS di appartenenza		
Rivalse per prestazioni attività ambulatoriale per altre ATS lombardia) - esclusa PS non seguita ricoverò		
Rivalse per prestazioni di pronto soccorso non seguite da ricovero per altre ATS lombarde		
Rivalse per prestazioni attività ambulatoriale per stranieri - codice ente - 10		
Rivalse per prestazioni attività ambulatoriale per cassinghe		
Rivalse per prestazioni di "screening" ATS di appartenenza		
Rivalse per prestazioni di "screening" altre ATS della Regione		
Rivalse per prestazioni di "screening" per stranieri		
Rivalse per attività progettuali di Neuro-psichiatria Infantile ATS di appartenenza		
Rivalse per attività progettuali di Neuro-psichiatria Infantile da pubblici		
Rivalse per Neuro psichiatria Infantile (dunque) per altre ATS lombarde		
Rivalse per Neuro psichiatria Infantile (dunque) per stranieri - codice ente - 9		
Rivalse per attività di psichiatria (con. stranieri) per le ATS di appartenenza		
Rivalse per attività di psichiatria (con. stranieri) per altre ATS lombarde		
Rivalse per attività progettuali di psichiatria da pubblici		
Rivalse per farmaci File F (inclusi HCV) per le ATS di appartenenza		
Rivalse per farmaci File F (inclusi HCV) per altre ATS lombarde		
Rivalse per farmaci File F (inclusi HCV) per stranieri		
Rivalse per farmaci File F (inclusi HCV) per cassinghe		
(rivalse per i farmaci File F (inclusi HCV) per cassinghe (per conto Attivo)		
Rivalse per i farmaci HCV per cassinghe (per conto Attivo)		
Rivalse per i farmaci HCV per cassinghe (per conto Attivo) predecessori		
Rivalse per farmaci erogati in "Regime Ospedaliero" per ATS di appartenenza		
Rivalse per farmaci erogati in "Regime Ospedaliero" per altre ATS lombarde		
(rivalse per farmaci erogati in "Regime Ospedaliero" per stranieri)		
Rivalse per farmaci erogati in "Primo ciclo" per ATS di appartenenza		
Rivalse per farmaci erogati in "Primo ciclo" per altre ATS lombarde		
Rivalse per farmaci erogati in "Primo ciclo" per stranieri		
Prestazioni di servizi MMG, PLS, Continuità assistenziale per ATS di appartenenza		
Prestazioni di servizi MMG, PLS, Continuità assistenziale per altre ATS lombarde		
Prestazioni servizi farmaceutica convenzionata per ATS di appartenenza		
Prestazioni servizi farmaceutica convenzionata per altre ATS lombarde		
Prestazioni termali per ATS di appartenenza		
Prestazioni termali per altre ATS lombarde		
Prestazioni di trasporto ambulanziale ed elisoccorso per ATS di appartenenza		
Prestazioni di assistenza integrativa per ATS di appartenenza		
Prestazioni di assistenza integrativa per altre ATS lombarde		
Prestazioni di assistenza protesica per ATS di appartenenza		
Prestazioni di assistenza protesica per altre ATS lombarde		
Prestazioni di assistenza riabilitativa extraospedaliera per ATS di appartenenza		
Prestazioni di assistenza riabilitativa extraospedaliera per altre ATS lombarde		
Rivalse per cessione di emocomponenti e cellule staminali da produzione regionale ATS di appartenenza		
Rivalse per cessione di emocomponenti e cellule staminali da produzione regionale VS ATS, ASST, IRCCS della Regione		
Prestazioni assistenza domiciliare integrata (ADI) per ATS di appartenenza		
Prestazioni assistenza domiciliare integrata (ADI) per altre ATS lombarde		
Altre prestazioni sanitarie v/ATS di appartenenza		
Altre prestazioni sanitarie v/ATS lombarde		
Altre prestazioni sanitarie verso altre ATS/ASST/Fondazioni lombarde		
Rivalse per prestazioni di cure palliative domiciliari per ATS di appartenenza		
Rivalse per prestazioni di cure palliative domiciliari per altre ATS lombarde		
Rivalse per prestazioni di cure palliative residenziali per ATS di appartenenza		
Rivalse per prestazioni di cure palliative residenziali per altre ATS lombarde		
Rivalse Hub Nazionale verso v/ATS/ASST/IRCCS		
Altre prestazioni socio sanitarie v/ ATS di appartenenza		
Rivalse per Voucher socio sanitari ATS della Regione		
Altre prestazioni socio sanitarie verso altre ATS/ASST/Fondazioni lombarde		
Rivalse per consulenze sanitarie per ATS di appartenenza		
Rivalse per consulenze sanitarie v/altre ATS-ASST-Fondazioni della Regione		
Rivalse per attività di Psichiatria (con. stranieri) per ATS di appartenenza		
Rivalse per Art 44 CCNL) verso ATS/ASST/Fondazioni della Regione		
Altre per prestazioni sanitarie diversificate - Altro verso ATS-ASST-Fondazioni della Regione		
Ricavi di ATS per attività di prevenzione, cause ambiente di lavoro, igiene degli alimenti e nutrizione, sanità pubblica veterinaria (art. 32 bis, L.R. 31/1997) v/ATS/ASST/Fondazioni della Regione		
Rivalse per Farmaci v/altre ATS-ASST-Fondazioni della Regione)		
Rivalse per farmaci v/ATS di appartenenza		
Rivalse per farmaci v/altre ATS lombarde		
Rivalse per Ticketizzazione verso ATS/ASST/Fondazioni della Regione		
Altri ricavi per prestazioni non sanitarie verso ATS/ASST/Fondazioni della Regione		15.000
Altri concorsi, recuperi e rimborsi da parte della Regione - ISMA		
Altri proventi diversi verso ATS/ASST/Fondazioni della Regione	1.000	
A.3 Concorsi, recuperi, rimborsi per attività tipiche.		
Rimborsi personale comandato e convenzionato da ATS/ASST/Fondazioni della Regione		
Rimborsi per Cessione di farmaci ed emoderivati verso ATS/ASST/IRCCS/Fondazioni della Regione fuori dal circuito SRC		
Rimborsi per Cessione di farmaci ed emoderivati verso ATS/ASST/Fondazioni della Regione nel circuito SRC		
Rimborsi per Cessione di sangue ed emocomponenti verso ASST/IRCCS/Fondazioni della Regione fuori dal circuito SRC		
Rimborsi per Cessione di sangue ed emocomponenti verso ASST/IRCCS/Fondazioni della Regione nel circuito SRC		
Ricavi per prestazioni di Sanitarie e Vaccinali ATS/ASST/IRCCS/Fondazioni della Regione		
Rimborsi per acquisto altri beni da parte di ATS/ASST/IRCCS/Fondazioni della Regione		
Altri concorsi, recuperi e rimborsi per attività tipiche da parte di ATS/ASST/IRCCS/Fondazioni della Regione		
A.4) Acquisti di beni		
Prestazioni Sanitarie Residenziali da ATS/ASST/Fondazioni della Regione		
Prestazioni Sanitarie Semiresidenziali da ATS/ASST/Fondazioni della Regione		
Farmaceutica - File F (inclusi HCV) da ATS/ASST/Fondazioni della Regione		
Farmaceutica - Ossigeni (inclusi i gas medicinali) da ATS/ASST/Fondazioni della Regione		
Emoderivati di produzione regionale da ATS/ASST/IRCCS/Fondazioni della Regione fuori circuito SRC		
Emoderivati di produzione regionale da ATS/ASST/IRCCS/Fondazioni della Regione nel circuito SRC		
Sangue ed emocomponenti da ATS/ASST/Fondazioni della Regione fuori dal circuito SRC		
Sangue ed emocomponenti da ATS/ASST/Fondazioni della Regione nel circuito SRC		
Vaccinali e farmaci da ATS/ASST/Fondazioni della Regione		
Altri beni e prodotti sanitari Prodotti farmaceutici ed emoderivati) da/a ATS/ASST/Fondazioni della Regione		
Altri beni e prodotti sanitari Sangue ed emocomponenti) da ATS/ASST/Fondazioni della Regione		
Altri beni e prodotti sanitari (prodotti dietetici) da ATS/ASST/Fondazioni della Regione)		
Altri beni e prodotti sanitari (prodotti dietetici da ATS/ASST/Fondazioni della Regione		
Altri beni e prodotti sanitari (Materiali per la profilassi (vaccini) da/a ATS/ASST/Fondazioni della Regione		
Altri beni e prodotti sanitari (Prodotti chimici da ATS/ASST/Fondazioni della Regione		
Altri beni e prodotti sanitari Dispositivi e prodotti per uso odontoiatrico da/a ATS/ASST/Fondazioni della Regione		
Altri beni e prodotti sanitari (Altri beni e prodotti sanitari) da ATS/ASST/Fondazioni della Regione		
Altri beni non sanitari da ATS/ASST/Fondazioni della Regione		
Assistenza per medicina di base convenzionata da strutture pubbliche ubicate nel proprio territorio - ASST/Fondazioni pubbliche		
Assistenza per medicina di base convenzionata da strutture pubbliche ubicate nella provincia della Regione - ATS/ASST e Fondazioni pubbliche		
Acquisti di servizi sanitari per farmaceutica da strutture pubbliche ubicate nel proprio territorio - ASST/Fondazioni pubbliche		
Acquisti di servizi sanitari per farmaceutica da strutture pubbliche ubicate in altre province della Regione - ATS/ASST/Fondazioni pubbliche		
A.5) Acquisti di servizi		
Acquisto di prestazioni ambulatoriali da strutture pubbliche ubicate nel proprio territorio - ASST/ATS/Fondazioni pubbliche - escluso PS non seguito da ricovero		
Acquisto di prestazioni di pronto soccorso non seguite da ricovero da strutture pubbliche ubicate nel proprio territorio ASST/ATS/Fondazioni pubbliche		
Acquisto di prestazioni ambulatoriali in strutture pubbliche ubicate in altre province della Lombardia: ASST/ATS/Fondazioni pubbliche - escluso PS non seguito da ricovero		
Acquisto di prestazioni di pronto soccorso non seguite da ricovero in strutture pubbliche ubicate in altre province della Lombardia: ASST/ATS/Fondazioni pubbliche		
Prestazioni di "screening" in strutture pubbliche ubicate nel proprio territorio - ASST/ATS/Fondazioni pubbliche		
Prestazioni di "screening" in strutture pubbliche ubicate in altre province della Lombardia: ASST/ATS/Fondazioni pubbliche		
Acquisto di prestazioni di Neuropsichiatria Infantile (dunque) in strutture pubbliche ubicate nel proprio territorio - ASST/ATS/Fondazioni pubbliche		
Acquisto di prestazioni di Neuropsichiatria Infantile (dunque) in strutture pubbliche ubicate in altre province della Lombardia: ASST/ATS/Fondazioni pubbliche		
Acquisto prestazioni per progetti(Neuro-psichiatria infantile da pubblici)		
Acquisti di servizi sanitari per assistenza riabilitativa da strutture pubbliche ubicate nel proprio territorio: ASST/Fondazioni pubbliche		
Acquisti di servizi sanitari per assistenza riabilitativa da strutture pubbliche ubicate in altre province della Regione: ATS/ASST/Fondazioni pubbliche		
Acquisto di prestazioni riferite all'Assistenza Integrativa da strutture pubbliche ubicate nel proprio territorio: ATS/ASST/Fondazioni pubbliche		
Acquisto di prestazioni riferite all'Assistenza Integrativa da strutture pubbliche ubicate in altre province della Regione: ATS/ASST/Fondazioni pubbliche		
Acquisto di prestazioni riferite all'Assistenza Protesica da strutture pubbliche ubicate nel proprio territorio: ATS/ASST/Fondazioni pubbliche		
Acquisto di prestazioni riferite all'Assistenza Protesica da strutture pubbliche ubicate in altre province della Regione: ATS/ASST/Fondazioni pubbliche		
Acquisto di drg da strutture pubbliche ubicate nel proprio territorio - ASST/Fondazioni pubbliche		
Acquisto di drg da strutture pubbliche ubicate in altre province della Lombardia: ASST/ATS/Fondazioni pubbliche		
Acquisto di prestazioni di psichiatria in strutture pubbliche ubicate nel proprio territorio - ASST/Fondazioni pubbliche		
Acquisto di ATS/ASST/Fondazioni pubbliche in strutture pubbliche ubicate in altre province della Regione: ATS/ASST/Fondazioni pubbliche		
Acquisto prestazioni per progetti(Attività psichiatria da pubblici)		
Acquisto farmaci file F da strutture pubbliche ubicate nel proprio territorio - ASST/Fondazioni pubbliche		
Acquisto farmaci file F da strutture pubbliche ubicate in altre province della Regione: ATS/ASST/Fondazioni pubbliche		
Acquisto farmaci file F da attività ambulatoriali (anche per il tramite di ASST/Fondazioni pubbliche		
Acquisto farmaci "erogato ospedale" (in Nota CUF 1f per erogazioni da strutture pubbliche ubicate nel proprio territorio (rimborso farmaco più servizio) - ASST/Fondazioni pubbliche		
Acquisto farmaci "erogato ospedale" (in Nota CUF 1f per erogazioni da strutture pubbliche ubicate in altre province (rimborso farmaco più servizio) - ASST/Fondazioni pubbliche		
Acquisto farmaci "Primo Ciclo" da strutture pubbliche ubicate nel proprio territorio - ASST/Fondazioni pubbliche		
Acquisto farmaci "Primo Ciclo" da strutture pubbliche ubicate in altre province della Regione: ASST/Fondazioni pubbliche		
Acquisto di prestazioni termali da strutture pubbliche ubicate nel proprio territorio - ASST/Fondazioni pubbliche		
Acquisto di prestazioni termali da strutture pubbliche ubicate in altre province della Regione: ATS/ASST/Fondazioni pubbliche		
Acquisto di prestazioni relative ad Assistenza Protesica da strutture pubbliche ubicate nel proprio territorio: ATS/ASST/Fondazioni pubbliche		
Acquisto di prestazioni relative ad Assistenza Protesica da strutture pubbliche ubicate in altre province della Regione: ATS/ASST/Fondazioni pubbliche		
Acquisto di drg da strutture pubbliche ubicate nel proprio territorio - ASST/Fondazioni pubbliche		
Acquisto di drg da strutture pubbliche ubicate in altre province della Lombardia: ATS/ASST/Fondazioni pubbliche		
Acquisto di prestazioni di psichiatria da strutture pubbliche ubicate nel proprio territorio - ASST/Fondazioni pubbliche		
Acquisto di ATS/ASST/Fondazioni pubbliche da

COD. CUBA	COD. CUBA	Dettaglio nota integrativa di: ATS DELLA CITTA' METROPOLITANA DI MILANO - Preventivo 2024	TOTALE N.I.	TOTALE FOGLI CUBA	Codice Cuba	ATS DELLA CITTA' METROPOLITANA DI MILANO	ATS HSL - RELIGIOSI	ATS DELLA BRIANZA MONZA	ATS DELLA BRIANZA	ATS DI BERGAMO	ATS DI BRESCIA	ATS DELLA VAL PADANA	ATS DI PAVIA	ASST GRANDE OSPEDALE METROPOLITANO NIGUARDA	ASST DEI SETTE LAGHI VARESE E CUASO	ASST FATEBENEFRATELLI SACCO - OSPEDALE CENTRO ONCOLOGICO DI TRANSLAZIONE	ASST CREMONA	ASST PAPA GIOVANNI XXIII BERGAMO	ASST DEGLI SPEDALI CIVILI DI BRESCIA	ASST DEL GARDA	ASST DELLA FRANCIACORTA	ASST DELLA VALCAMONICA	ASST DELLA VALTELLINA E DELL'ALTO LARIO	ASST LARIANA	ASST DELLA BRIANZA	ASST DI LECCO	ASST MANTOVA	ASST DELLA VALLE OLONA	ASST DEI SETTE LAGHI	ASST DI LODI	ASST DI CREMONA	ASST DI MANTOVA	ASST DI CREMA	ASST DI LODI	RICCA CENTRO PEDIATRICO CARDIOLOGICO CASATENOVO	AOCS ISTITUTO ORTOPEDICO CAROBBIO	AOCS POLICLINICO SAN MATTEO	AOCS OSPEDALE SACCO - POLO UNIVERSITARIO MILANO	AOCS ISTITUTO ORTOPEDICO GALEAZZI
		Dettagli in Euro				332	333	334	335	336	337	338	339	340	341	342	343	344	345	346	347	348	349	350	351	352	353	354	355	356	357	358	359	360	361	362	363	364	365	366
		A.1. Contributi in conto esercizio																																				
0110501010000	0110101	Contributi erogati da ATS/ASST/Fondazioni della Regione (extra fondo)			1011																																	
0110501020000	0110102	Altri contributi da ATS/ASST/Fondazioni della Regione (extra fondo)			1012																																	
		A.2. Proventi e rimborsi diversi																																				
0120101010000	0120101	Rimborsi per prestazioni di/o per la ATS di appartenenza			1021																																	
0120101020000	0120102	Rimborsi per prestazioni di/o per altre ATS lombarde			1022																																	
0120101030000	0120103	Rimborsi per prestazioni di/o erogate agli assistiti - codice esenz. "E"			1023																																	
0120101040000	0120104	Rimborsi per prestazioni attività ambulatoriale per la ATS di appartenenza(ad. + esclusi) - PS non seguito ricovero			1024																																	
0120101050000	0120105	Rimborsi per prestazioni di pronto soccorso non seguite da ricovero per la ATS di appartenenza			1025																																	
0120101060000	0120106	Rimborsi per prestazioni di pronto soccorso non seguite da ricovero per altre ATS lombarde			1026																																	
0120101070000	0120107	Rimborsi per prestazioni attività ambulatoriale per cittadini - codice esenz. "E"			1027																																	
0120101080000	0120108	Rimborsi per prestazioni di "screening" ATS di appartenenza			1028																																	
0120101090000	0120109	Rimborsi per prestazioni di "screening" altre ATS della Regione			1029																																	
0120101090040	0120109	Rimborsi per prestazioni di "screening" per stranieri			1029																																	
0120101090050	0120109	Rimborsi per flusso psichiatria infantile (Decreto prot. n. 14 ATS di appartenenza			1029																																	
0120102090010	0120102	Rimborsi per spese consumati di flusso psichiatria infantile (a cubetto)			1029																																	
0120101090060	0120109	Rimborsi per flusso psichiatria infantile (Decreto prot. n. 14 altre ATS lombarde			1029																																	
0120101090070	0120109	Rimborsi per flusso psichiatria infantile (Decreto prot. 6915del) per la ATS di appartenenza			1029																																	
0120101090080	0120109	Rimborsi per attività di psichiatria (prot. 6915del) per altre ATS lombarde			1029																																	
0120101090090	0120109	Rimborsi per attività di psichiatria (prot. 6915del) per stranieri			1029																																	
0120101090100	0120109	Rimborsi per attività di psichiatria (prot. 6915del) per la ATS di appartenenza			1029																																	
0120101090110	0120109	Rimborsi per attività di psichiatria (prot. 6915del) per altre ATS lombarde			1029																																	
0120101090120	0120109	Rimborsi per attività di psichiatria (prot. 6915del) per stranieri			1029																																	
0120101090130	0120109	Rimborsi per attività di psichiatria (prot. 6915del) per la ATS di appartenenza			1029																																	
0120101090140	0120109	Rimborsi per attività di psichiatria (prot. 6915del) per altre ATS lombarde			1029																																	
0120101090150	0120109	Rimborsi per attività di psichiatria (prot. 6915del) per stranieri			1029																																	
0120102010010	0120102	Rimborsi per farmaci File F (esclusi HCV) per la ATS di appartenenza			1021																																	
0120102010020	0120102	Rimborsi per farmaci File F (esclusi HCV) per altre ATS lombarde			1021																																	
0120102010030	0120102	Rimborsi per farmaci File F (esclusi HCV) per stranieri			1021																																	
0120102010040	0120102	Rimborsi per farmaci File F (esclusi HCV) per la ATS di appartenenza			1021																																	
0120102010050	0120102	Rimborsi per farmaci File F (esclusi HCV) per altre ATS lombarde			1021																																	
0120102010060	0120102	Rimborsi per farmaci File F (esclusi HCV) per stranieri			1021																																	
0120102020010	0120102	Rimborsi per farmaci File F (esclusi HCV) per cittadini (per conto ASST)			1021																																	
0120102020020	0120102	Rimborsi per farmaci File F (esclusi HCV) per cittadini (per conto altre)			1021																																	
0120102020030	0120102	Rimborsi per farmaci File F (esclusi HCV) per cittadini (per conto altre)			1021																																	
0120102020040	0120102	Rimborsi per farmaci erogati in "Fascia Classe" per la ATS di appartenenza			1021																																	
0120102020050	0120102	Rimborsi per farmaci erogati in "Fascia Classe" per altre ATS lombarde			1021																																	
0120102020060	0120102	Rimborsi per farmaci erogati in "Fascia Classe" per stranieri			1021																																	
0120102030010	0120102	Rimborsi per farmaci erogati in "Prima cura" per la ATS di appartenenza			1021																																	
0120102030020	0120102	Rimborsi per farmaci erogati in "Prima cura" per altre ATS lombarde			1021																																	
0120102030030	0120102	Rimborsi per farmaci erogati in "Prima cura" per stranieri			1021																																	
0120102030040	0120102	Rimborsi per farmaci erogati in "Prima cura" per la ATS di appartenenza			1021																																	
0120102030050	0120102	Rimborsi per farmaci erogati in "Prima cura" per altre ATS lombarde			1021																																	
0120102030060	0120102	Rimborsi per farmaci erogati in "Prima cura" per stranieri			1021																																	
0120102040000	0120102	Rimborsi di servizi MMG, PLS, Continuità assistenziale per la ATS di appartenenza			1021																																	
0120102050000	0120102	Rimborsi di servizi MMG, PLS, Continuità assistenziale per altre ATS lombarde			1021																																	
0120102060000	0120102	Rimborsi di servizi MMG, PLS, Continuità assistenziale per stranieri			1021																																	
0120102070000	0120102	Rimborsi per farmaceutica convenzionata per la ATS di appartenenza			1021																																	
0120102080000	0120102	Rimborsi per farmaceutica convenzionata per altre ATS lombarde			1021																																	
0120102090000	0120102	Rimborsi per farmaceutica convenzionata per stranieri			1021																																	
0120102100000	0120102	Rimborsi per farmaceutica convenzionata per la ATS di appartenenza			1021																																	
0120102110000	0120102	Rimborsi per farmaceutica convenzionata per altre ATS lombarde			1021																																	
0120102120000	0120102	Rimborsi per farmaceutica convenzionata per stranieri			1021																																	
0120102130000	0120102	Rimborsi per farmaceutica convenzionata per la ATS di appartenenza			1021																																	
0120102140000	0120102	Rimborsi per farmaceutica convenzionata per altre ATS lombarde			1021																																	
0120102150000	0120102	Rimborsi per farmaceutica convenzionata per stranieri			1021																																	
0120102160000	0120102	Rimborsi per farmaceutica convenzionata per la ATS di appartenenza			1021																																	
0120102170000	0120102	Rimborsi per farmaceutica convenzionata per altre ATS lombarde			1021																																	
0120102180000	0120102	Rimborsi per farmaceutica convenzionata per stranieri			1021																																	
0120102190000	0120102	Rimborsi per farmaceutica convenzionata per la ATS di appartenenza			1021																																	
0120102200000	0120102	Rimborsi per farmaceutica convenzionata per altre ATS lombarde			1021																																	
0120102210000	0120102	Rimborsi per farmaceutica convenzionata per stranieri			1021																																	
0120102220000	0120102	Rimborsi per farmaceutica convenzionata per la ATS di appartenenza			1021																																	
0120102230000	0120102	Rimborsi per farmaceutica convenzionata per altre ATS lombarde			1021																																	
0120102240000	0120102	Rimborsi per farmaceutica convenzionata per stranieri			1021																																	
0120102250000	0120102	Rimborsi per farmaceutica convenzionata per la ATS di appartenenza			1021																																	
0120102260000	0120102	Rimborsi per farmaceutica convenzionata per altre ATS lombarde			1021																																	
0120102270000	0120102	Rimborsi per farmaceutica convenzionata per stranieri			1021																																	
0120102280000	0120102	Rimborsi per farmaceutica convenzionata per la ATS di appartenenza			1021																																	
0120102290000	0120102	Rimborsi per farmaceutica convenzionata per altre ATS lombarde			1021																																	
0120102300000	0120102	Rimborsi per farmaceutica convenzionata per stranieri			1021																																	
0120102310000	0120102	Rimborsi per farmaceutica convenzionata per la ATS di appartenenza			1021																																	
0120102320000	0120102	Rimborsi per farmaceutica convenzionata per altre ATS lombarde			1021																																	
0120102330000	0120102	Rimborsi per farmaceutica convenzionata per stranieri			1021																																	
0120102340000	0120102	Rimborsi per farmaceutica convenzionata per la ATS di appartenenza			1021																																	
0120102350000	0120102	Rimborsi per farmaceutica convenzionata per altre ATS lombarde			1021																																	
0120102360000	0120102	Rimborsi per farmaceutica convenzionata per stranieri			1021																																	
0120102370000	0120102	Rimborsi per farmaceutica convenzionata per la ATS di appartenenza			1021																																	
0120102380000	0120102	Rimborsi per farmaceutica convenzionata per altre ATS lombarde			1021																																	
0120102390000	0120102	Rimborsi per farmaceutica convenzionata per stranieri			1021																																	
0120102400000	0120102	Rimborsi per farmaceutica convenzionata per la ATS di appartenenza			1021																																	
0120102410000	0120102	Rimborsi per farmaceutica convenzionata per altre ATS lombarde			1021																																	
0120102420000	0120102	Rimborsi per farmaceutica convenzionata per stranieri			1021																																	
0120102430000	0120102	Rimborsi per farmaceutica convenzionata per la ATS di appartenenza			1021																																	
0120102440000	0120102	Rimborsi per farmaceutica convenzionata per altre ATS lombarde			1021																																	
0120102450000	0120102	Rimborsi per farmaceutica convenzionata per stranieri			1021																																	
0120102460000	0120102	Rimborsi per farmaceutica convenzionata per la ATS di appartenenza			1021																																	
0120102470000	0120102	Rimborsi per farmaceutica convenzionata per altre ATS lombarde			1021																																	
0120102480000	0120102	Rimborsi per farmaceutica convenzionata per stranieri			1021																																	
0120102490000	0120102	Rimborsi per farmaceutica convenzionata per la ATS di appartenenza			1021																																	
0120102500000	0120102	Rimborsi per farmaceutica convenzionata per altre ATS lombarde			1021																																	
0120102510000	0120102	Rimborsi per farmaceutica convenzionata per stranieri			1021																																	
0120102520000	0120102	Rimborsi per farmaceutica convenzionata per la ATS di appartenenza			1021																																	
0120102530000	0120102	Rimborsi per farmaceutica convenzionata per altre ATS lombarde			1021																																	
0120102540000	0120102	Rimborsi per farmaceutica convenzionata per stranieri			1021																																	
0120102550000	0120102	Rimborsi per farmaceutica convenzionata per la ATS di appartenenza			1021																																	
0120102560000	0120102	Rimborsi per farmaceutica convenzionata per altre ATS lombarde			1021																																	
0120102570000	0120102	Rimborsi per farmaceutica convenzionata per stranieri			1021																																	
0120102580000	0120102	Rimborsi per farmaceutica convenzionata per la ATS di appartenenza			1021																																	
0120102590000	0120102	Rimborsi per farmaceutica convenzionata per altre ATS lombarde			1021																																	
0120102600000	0120102	Rimborsi per farmaceutica convenzionata per stranieri			1021																																	
0120102610000	0120102	Rimborsi per farmaceutica convenzionata per la ATS di appartenenza			1021																																	
0120102620000	0120102	Rimborsi per farmaceutica convenzionata per altre ATS lombarde			1021																																	
0120102630000	0120102	Rimborsi per farmaceutica convenzionata per stranieri			1021																																	
0120102640000	0120102	Rimborsi per farmaceutica convenzionata per la ATS di appartenenza			1021																																	
0120102650000	0120102	Rimborsi per farmaceutica convenzionata per altre ATS lombarde			1021																																	
0120102660000	0120102	Rimborsi per farmaceutica convenzionata per stranieri			1021																																	
0120102670000	0120102	Rimborsi per farmaceutica convenzionata per la ATS di appartenenza			1021																																	
0120102680000	0120102	Rimborsi per farmaceutica convenzionata per altre ATS lombarde			1021																																	
0120102690000	0120102	Rimborsi per farmaceutica convenzionata per stranieri			1021																																	
0120102700000	0120102	Rimborsi per farmaceutica convenzionata per la ATS di appartenenza			1021																																	
0120102710000	0120102	Rimborsi per farmaceutica convenzionata per altre ATS lombarde			1021																																	
0120102720000	0120102	Rimborsi per farmaceutica convenzionata per stranieri			1021																																	
0120102730000	0120102	Rimborsi per farmaceutica convenzionata per la ATS di appartenenza			1021																																	
0120102740000	0120102	Rimborsi per farmaceutica convenzionata per altre ATS lombarde			1021																																	
0120102750000	0120102	Rimborsi per farmaceutica convenzionata per stranieri			1021																																	
0120102760000	0120102	Rimborsi per farmaceutica convenzionata per la ATS di appartenenza			1021																																	
0120102770000	0120102	Rimborsi per farmaceutica convenzionata per altre ATS lombarde			1021																																	
0120102780000	0120102	Rimborsi per farmaceutica convenzionata per stranieri			1021																																	
0120102790000	0120102	Rimborsi per farmaceutica convenzionata per la ATS di appartenenza			1021																																	
0120102800000	0120102	Rimborsi per farmaceutica convenzionata per altre ATS lombarde			1021																																	
0120102810000	0120102	Rimborsi per farmaceutica convenzionata per stranieri			1021																																	
0120102820000	0120102	Rimborsi per farmaceutica convenzionata per la ATS di appartenenza			1021																																	
0120102830000	0120102	Rimborsi per farmaceutica convenzionata per altre ATS lombarde			1021																																	
0120102840000	0120102	Rimborsi per farmaceutica convenzionata per stranieri			1021																																	
0120102850000	0120102	Rimborsi per farmaceutica convenzionata per la ATS di appartenenza			1021																																	
0120102860000	0120102	Rimborsi per farmaceutica convenzionata per altre ATS lombarde			1021																																	
0120102870000	0120102	Rimborsi per farmaceutica convenzionata per stranieri			1021																																	
0120102880000	0120102	Rimborsi per farmaceutica convenzionata per la ATS di appartenenza			1021																																	
0120102890000	0120102	Rimborsi per farmaceutica convenzionata per altre ATS lombarde			1021																																	
0120102900000	0120102	Rimborsi per farmaceutica convenzionata per stranieri			1021																																	
0120102910000	0120102	Rimborsi per farmaceutica convenzionata per la ATS di appartenenza			1021																																	
0120102920000	0120102	Rimborsi per farmaceutica convenzionata per altre ATS lombarde			1021																																	
0120102930000	0120102	Rimborsi per farmaceutica convenzionata per stranieri			1021																																	
0120102940000	0120102	Rimborsi per farmaceutica convenzionata per la ATS di appartenenza			1021																																	
0120102950000	0120102	Rimborsi per farmaceutica convenzionata per altre ATS lombarde			1021																																	
0120102960000	0120102	Rimborsi per farmaceutica convenzionata per stranieri			1021																																	
0120102970000	0120102	Rimborsi per farmaceutica convenzionata per la ATS di appartenenza			1021																																	
0120102980000	0120102	Rimborsi per farmaceutica convenzionata per altre ATS lombarde			1021																																	
0120102990000	0120102	Rimborsi per farmaceutica convenzionata per stranieri			1021																																	
0120103000000	0120103	Rimborsi per farmaceutica convenzionata per la ATS di appartenenza			1021																																	
0120103010000	0120103	Rimborsi per farmaceutica convenzionata per altre ATS lombarde			1021																																	
0120103020000	0120103	Rimborsi per farmaceutica convenzionata per stranieri			1021																																	
0120103030000	0120103	Rimborsi per farmaceutica convenzionata per la ATS di appartenenza			1021																																	
0120103040000	0120103	Rimborsi per farmaceutica convenzionata per altre ATS lombarde			1021																																	
0120103050000	0120103	Rimborsi per farmaceutica convenzionata per stranieri			1021																																	
0120103060000	0120103	Rimborsi per farmaceutica convenzionata per la ATS di appartenenza			1021																																	
0120103070000	0120103	Rimborsi per farmaceutica convenzionata per altre ATS lombarde			1021																																	
0120103080000	0120103	Rimborsi per farmaceutica convenzionata per stranieri			1021																																	
0120103090000	0120103	Rimborsi per farmaceutica convenzionata per la ATS di appartenenza			1021																																	
0120103100000	0120103	Rimborsi per farmaceutica convenzionata per altre ATS lombarde			1021																																	
0120103110000	0120103	Rimborsi per farmaceutica convenzionata per stranieri			1021																																	
0120103120000	0120103	Rimborsi per farmaceutica convenzionata per la ATS di appartenenza			1021																																	
0120103130000	0120103	Rimborsi per farmaceutica convenzionata per altre ATS lombarde			1021																																	
0120103140000	0120103	Rimborsi per farmaceutica convenzionata per stranieri			1021																																	
0120103150000	0120103	Rimborsi per farmaceutica convenzionata per la ATS di appartenenza			1021																																	
0120103160000	0120103	Rimborsi per farmaceutica convenzionata per altre ATS lombarde			1021																																	
0120103170000	0120103	Rimborsi per farmaceutica convenzionata per stranieri			1021																																	
0120103180000	0120103	Rimborsi per farmaceutica convenzionata per la ATS di appartenenza			1021																																	
0120103190000	0120103	Rimborsi per farmaceutica convenzionata per altre ATS lombarde			1021																																	
0120103200000	0120103	Rimborsi per farmaceutica convenzionata per stranieri			1021																																	
0120103210000	0120103	Rimborsi per farmaceutica convenzionata per la ATS di appartenenza			1021																																	
0120103220000	0120103	Rimborsi per farmaceutica convenzionata per altre ATS lombarde			1021																																	
0120103230000	0120103	Rimborsi per farmaceutica convenzionata per stranieri			1021																																	
0120103240000	0120103	Rimborsi per farmaceutica convenzionata per la ATS di appartenenza			1021																																	
0120103250000	0120103	Rimborsi per farmaceutica convenzionata per altre ATS lombarde			1021																																	
0120103260000	0120103	Rimborsi per farmaceutica convenzionata per stranieri			1021																																	
0120103270000	0120103	Rimborsi per farmaceutica convenzionata per la ATS di appartenenza			1021																																	
0120103280000	0120103	Rimborsi per farmaceutica convenzionata per altre ATS lombarde			1021																																	
0120103290000	0120103	Rimborsi per farmaceutica convenzionata per stranieri			1021																																	
0120103300000	0120103	Rimborsi per farmaceutica convenzionata per la ATS di appartenenza			1021																																	
0120103310000	0120103	Rimborsi per farmaceutica convenzionata per altre ATS lombarde			1021																																	
0120103320000	0120103	Rimborsi per farmaceutica convenzionata per stranieri			1021																																	
0120103330000	0120103	Rimborsi per farmaceutica convenzionata per la ATS di appartenenza			1021																																	
0120103340000	0120103	Rimborsi per farmaceutica convenzionata per altre ATS lombarde			1021																																	
0120103350000	0120103	Rimborsi per farmaceutica convenzionata per stranieri			1021																																	
0120103360000	0120103	Rimborsi per farma

Dettaglio nota integrativa di: ATS DELLA CITTA' METROPOLITANA DI MILANO - Preventivo 2024		AZIENDA A SEGUITO DELLA MIGRAZIONE DELLA ASST	AZIENDA CON CONFIGLI
Valori in Euro		001	002
A.1. Contributi in conto esercizio			
Contributi erogati da ATS/ASST/IP-Produttori della Regione (extra fondo)	C	0	0
Altri contributi da ATS/ASST/IP-Produttori della Regione (extra fondo)	C	0	0
A.2. Proventi e ricavi diversi			
Ricavi per prestazioni drg per le ATS di appartenenza	C	0	0
Ricavi per prestazioni drg per altre ATS lombarde	C	0	0
Ricavi per prestazioni drg extra regionali (per ricoveri - codice zero/a - 8)	C	0	0
Ricavi per prestazioni ambulatoriali (per le ATS di appartenenza) - esclusi PS non seguiti ricoveri	C	0	0
Ricavi per prestazioni di pronto soccorso non seguite da ricovero per le ATS di appartenenza	C	0	0
Ricavi per prestazioni ambulatoriali per altre ATS lombarde - esclusi PS(Cod non seguiti ricovero	C	0	0
Ricavi per prestazioni di pronto soccorso non seguite da ricovero per altre ATS lombarde	C	0	0
Ricavi per prestazioni ambulatoriali per ricoveri - codice extra - 9)	C	0	0
Ricavi per prestazioni ambulatoriali per ricoveri - codice zero/a - 8)	C	0	0
Ricavi per prestazioni di "screening" per le ATS di appartenenza	C	0	0
Ricavi per prestazioni di "screening" altre ATS della Regione	C	0	0
Ricavi per prestazioni di "screening" per ricoveri	C	0	0
Ricavi per Nuova psichiatria Infantile (cicloop) per le ATS di appartenenza	C	0	0
Ricavi per attività ospedaliere di Neuro psichiatria infantile da pubblico	C	0	0
Ricavi per Nuova psichiatria Infantile (cicloop) per altre ATS lombarde	C	0	0
Ricavi per Nuova psichiatria Infantile (cicloop) per ricoveri - codice zero/a - 8	C	0	0
Ricavi per attività di ospedalizza (ricr. diritto) per le ATS di appartenenza	C	0	0
Ricavi per attività di ospedalizza (ricr. diritto) per altre ATS lombarde	C	0	0
Extra per attività ospedaliere di psichiatria da pubblico	C	0	0
Ricavi per attività di psichiatria (ricr. diritto) ricoveri	C	0	0
Ricavi per farmaci File F (prodotti HCV) per le ATS di appartenenza	C	0	0
Ricavi per farmaci File F (prodotti HCV) per altre ATS lombarde	C	0	0
Ricavi per farmaci HCV per altre ATS lombarde	C	0	0
Ricavi per farmaci File F (prodotti HCV) per ricoveri	C	0	0
Ricavi per farmaci HCV per ricoveri	C	0	0
Ricavi per i farmaci File F (inclusi HCV) per ulteriori ricoveri (per pazienti che hanno già effettuato un ricovero per HCV)	C	0	0
Ricavi per i farmaci HCV per ulteriori ricoveri (per pazienti che hanno già effettuato un ricovero per HCV)	C	0	0
Ricavi per i farmaci File F (inclusi HCV) per ricoveri - codice zero/a - 8	C	0	0
Ricavi per i farmaci HCV per ricoveri - codice zero/a - 8	C	0	0
Ricavi per farmaci erogati in "Regime Ospedaliero" per le ATS di appartenenza	C	0	0
Ricavi per farmaci erogati in "Regime Ospedaliero" per altre ATS lombarde	C	0	0
Ricavi per farmaci erogati in "Regime Ospedaliero" per ricoveri	C	0	0
Ricavi per farmaci erogati in "Prima dose" per le ATS di appartenenza	C	0	0
Ricavi per farmaci erogati in "Prima dose" per altre ATS lombarde	C	0	0
Ricavi per farmaci erogati in "Prima dose" per ricoveri	C	0	0
Prestazioni di servizi MMG, PLS, Continuità assistenziale per le ATS di appartenenza	C	0	0
Prestazioni di servizi MMG, PLS, Continuità assistenziale per altre ATS lombarde	C	0	0
Prestazioni servizi farmaceutica convenzionata per le ATS di appartenenza	C	0	0
Prestazioni servizi farmaceutica convenzionata per altre ATS lombarde	C	0	0
Prestazioni termali per le ATS di appartenenza	C	0	0
Prestazioni termali per altre ATS lombarde	C	0	0
Prestazioni di trasporto ambulanziale ed elisoccorso per ATS di appartenenza	C	0	0
Prestazioni di assistenza integrativa per ATS di appartenenza	C	0	0
Prestazioni di assistenza integrativa per altre ATS lombarde	C	0	0
Prestazioni di assistenza protesica per ATS di appartenenza	C	0	0
Prestazioni di assistenza protesica per altre ATS lombarde	C	0	0
Prestazioni di assistenza distribuzione extracontenitore per ATS di appartenenza	C	0	0
Prestazioni di assistenza distribuzione extracontenitore per altre ATS lombarde	C	0	0
Ricavi per ulteriori di ambulatorialità e cellule staminali di produzione regionale vs ATS, ASST, IRCCS della Regione	C	0	0
Ricavi per ulteriori di emocomponenti e cellule staminali di produzione regionale vs ATS, ASST, IRCCS della Regione	C	0	0
Prestazioni assistenza domiciliare integrata (ADI) per le ATS di appartenenza	C	0	0
Prestazioni assistenza domiciliare integrata (ADI) per altre ATS lombarde	C	0	0
Altre prestazioni sanitarie vs ATS di appartenenza	C	0	0
Ricavi per Screening vs ATS di appartenenza	C	0	0
Ricavi Rete Oncologica vs/ATS di appartenenza	C	0	0
Altre prestazioni sanitarie vs/ATS di appartenenza	C	0	0
Ricavi per prestazioni di cure palliative domiciliari per ATS di appartenenza	C	0	0
Ricavi per prestazioni di cure palliative domiciliari per altre ATS lombarde	C	0	0
Ricavi per prestazioni di cure palliative residenziali per ATS di appartenenza	C	0	0
Ricavi per prestazioni di cure palliative residenziali per altre ATS lombarde	C	0	0
Ricavi per Screening vs/ATS/ASST/IRCCS	C	0	0
Ricavi Rete Oncologica vs/ATS/ASST/IRCCS	C	0	0
Ricavi per prestazioni di File F vs/ATS/ASST/IRCCS	C	0	0
Ricavi per prestazioni sanitarie vs/ATS della Regione	C	0	0
Altre prestazioni socio sanitarie vs/ATS/ASST/Produttori lombardi	C	0	0
Ricavi per consulenza sanitaria per ATS di appartenenza	C	0	0
Ricavi per consulenza sanitaria per altre ATS/ASST/Produttori della Regione	C	0	0
Ricavi per attività di prestazioni sanitarie e altre programmi (per NC c.1 lett. c) DL 95/12 - al netto di quelli già conta. verso ATS ASST Produttori della Regione	C	0	0
Ricavi per prestazioni sanitarie intramoenia - Altro verso ATS-ASST-Produttori della Regione	C	0	0
Ricavi di ATS per attività di prevenzione, salute ambiente di lavoro, igiene e pubblica ed alimentare verso ATS/ASST/Produttori della Regione	C	0	0
Ricavi per Contributo Fiscale e tuttodì verso altre ATS/ASST/Produttori della Regione	C	0	0
Ricavi per Trasporti vs/altre ATS-ASST Produttori della Regione	C	0	0
Ricavi per Vettovaglie vs/ATS di appartenenza	C	0	0
Ricavi per vaccinazioni vs/ATS di appartenenza	C	0	0
Ricavi per vaccinazioni vs/altre ATS/ASST/Produttori della Regione	C	0	0
Altri ricavi per prestazioni non sanitarie verso ATS/ASST/IP-Produttori della Regione	C	0	0
Altri contributi, ricuperi e rimborsi da parte della Regione - GSA		0	15.000
Altri proventi diversi verso ATS/ASST/Produttori della Regione	C	2.952	0
A.3 Concorsi, recuperi, rimborsi per attività tipiche			
Rimborso personale comandato e convenzionato c/o ATS/ASST/Produttori della Regione	C	0	0
Rimborso per cessione di farmaci tra strutturate verso ATS/ASST/Produttori della Regione fuori dal circuito SPC	C	0	0
Rimborso per cessione di farmaci tra strutturate verso ATS/ASST/Produttori della Regione nel circuito SPC	C	0	0
Rimborso per Cessione di sangue ed emocomponenti verso ATS/ASST/Produttori della Regione nel circuito SPC	C	0	0
Rimborso per Cessione di sangue ed emocomponenti verso ATS/ASST/IP-Produttori della Regione fuori dal circuito SPC	C	0	0
Rimborsi per cessione di dispositivi e reagenti a/tra/ATS/ASST/Produttori della Regione	C	0	0
Rimborso per acquisto dei beni da parte di ATS/ASST/IP-Produttori della Regione	C	0	0
Altri concorsi, recuperi e rimborsi per attività tipiche da parte di ATS/ASST/Produttori della Regione	C	0	0
A.4) Acquisti di beni			
Farmaceutici File F distribuiti da ATS/ASST/IP-Produttori della Regione	C	0	0
Farmaceutici Specialità Medicinali (Duplo Canale ex Nota CUF 97) da ATS/ASST/Produttori della Regione	C	0	0
Farmaceutici Ossigeno da ATS/ASST/Produttori della Regione	C	0	0
Farmaceutici Ossigeno (Duplo Canale) da ATS/ASST/Produttori della Regione	C	0	0
Emoderivati di produzione regionale da ATS/ASST/IRCCS/Produttori della Regione fuori circuito SPC	C	0	0
Emoderivati di produzione regionale da ATS/ASST/IRCCS/Produttori della Regione nel circuito SPC	C	0	0
Sangue ed emocomponenti da AT S/ASST/Produttori della Regione nel circuito SPC	C	0	0
Sangue ed emocomponenti da AT S/ASST/Produttori della Regione fuori dal Circuito SPC	C	0	0
Altri beni e prodotti sanitari da ATS/ASST/Produttori della Regione	C	0	0
Altri beni e prodotti sanitari (Dispositivi Medici) da ATS/ASST/Produttori della Regione	C	0	0
Altri beni e prodotti sanitari (Dispositivi Medici ed Attrezzature) da ATS/ASST/Produttori della Regione	C	0	0
Altri beni e prodotti sanitari Sangue ed emocomponenti da AT S/ASST/Produttori della Regione	C	0	0
Altri beni e prodotti sanitari (Dispositivi Medici) da ATS/ASST/Produttori della Regione	C	0	0
Altri beni e prodotti sanitari (Materiali per la profilassi (vaccini) da ATS/ASST/Produttori della Regione	C	0	0
Altri beni e prodotti sanitari (Prodotti chimici) da ATS/ASST/Produttori della Regione	C	0	0
Altri beni e prodotti sanitari (Materiali e prodotti per uso veterinario) da ATS/ASST/Produttori della Regione	C	0	0
Altri beni e prodotti sanitari (altri beni e prodotti sanitari) da ATS/ASST/Produttori della Regione	C	0	0
Altri beni non sanitari da ATS/ASST/Produttori della Regione	C	0	0
Assistenza per rendere di base somministrazione da strutture pubbliche ubicate nel proprio territorio ATS/ASST/Produttori pubblici	C	0	0
Assistenza per rendere di base somministrazione da strutture pubbliche ubicate altre province della Regione ATS/ASST/Produttori pubblici	C	0	0
Acquisto di servizi per farmaceutica da strutture pubbliche ubicate nel proprio territorio ATS/ASST/Produttori pubblici	C	0	0
Acquisto di servizi per farmaceutica da strutture pubbliche ubicate in altre province della Regione ATS/ASST/Produttori pubblici	C	0	0
A.5) Acquisti di servizi			
Acquisto prestazioni ambulatoriali da strutture pubbliche ubicate nel proprio territorio ASST/ATS/IP-Produttori pubblici - esclusi PS non seguiti da ricovero	C	0	0
Acquisto di prestazioni di pronto soccorso non seguite da ricovero di strutture pubbliche ubicate nel proprio territorio ASST/ATS/Produttori pubblici	C	0	0
Acquisto di prestazioni ambulatoriali da strutture pubbliche ubicate in altre province della Lombardia: ASST/ATS/Produttori pubblici - esclusi PS non seguiti da ricovero	C	0	0
Acquisto di prestazioni di pronto soccorso, non seguite da ricovero di strutture pubbliche ubicate in altre province della Lombardia: ASST/ATS/Produttori pubblici	C	0	0
Prestazioni di "screening" di strutture pubbliche ubicate nel proprio territorio ASST/ATS/Produttori pubblici	C	0	0
Prestazioni di "screening" da strutture pubbliche ubicate in altre province della Lombardia: ASST/ATS/Produttori pubblici	C	0	0
Acquisto di prestazioni di Neuro psichiatria infantile da strutture pubbliche ubicate nel proprio territorio ASST/ATS/IP-Produttori pubblici	C	0	0
Acquisto di prestazioni di Neuro psichiatria infantile da strutture pubbliche ubicate in altre province della Lombardia: ASST/ATS/IP-Produttori pubblici	C	0	0
Acquisto di prestazioni di psichiatria da strutture pubbliche ubicate nel proprio territorio ATS/ASST/Produttori pubblici	C	0	0
Acquisto di prestazioni di psichiatria da strutture pubbliche ubicate in altre province della Regione: ATS/ASST/Produttori pubblici	C	0	0
Acquisto prestazioni per trasporti da strutture pubbliche ubicate nel proprio territorio ATS/ASST/Produttori pubblici	C	0	0
Acquisto prestazioni per trasporti da strutture pubbliche ubicate in altre province della Regione: ATS/ASST/Produttori pubblici	C	0	0
Acquisto prestazioni per Vettovaglie da strutture pubbliche ubicate nel proprio territorio ATS/ASST/Produttori pubblici	C	0	0
Acquisto prestazioni per Vettovaglie da strutture pubbliche ubicate in altre province della Regione: ATS/ASST/Produttori pubblici	C	0	0
Acquisto prestazioni per vaccinazioni da strutture pubbliche ubicate nel proprio territorio ATS/ASST/Produttori pubblici	C	0	0
Acquisto prestazioni per vaccinazioni da strutture pubbliche ubicate in altre province della Regione: ATS/ASST/Produttori pubblici	C	0	0
Acquisto di altri servizi non sanitari da strutture pubbliche ubicate nel proprio territorio ATS/ASST/Produttori pubblici	C	0	0
Acquisto di altri servizi non sanitari da strutture pubbliche ubicate in altre province della Regione: ATS/ASST/Produttori pubblici	C	0	0
Acquisto di prestazioni relative all'Assistenza Protesica da strutture pubbliche ubicate nel proprio territorio ATS/ASST/Produttori pubblici	C	0	0
Acquisto di Drg da strutture pubbliche ubicate nel proprio territorio ASST/Produttori pubblici	C	0	0
Acquisto di Drg da strutture pubbliche ubicate in altre province della Lombardia	C	0	0
Acquisto di prestazioni sanitarie integrate da strutture pubbliche ubicate nel proprio territorio ASST/Produttori pubblici	C	0	0
Acquisto di prestazioni di psichiatria da strutture pubbliche ubicate in altre province	C	0	0
Acquisto prestazioni per trasporti sanitari (ex nota CUF 97 più assegno) da strutture pubbliche ubicate nel proprio territorio ASST/Produttori pubblici	C	0	0
Acquisto farmaci file F da strutture pubbliche ubicate nel proprio territorio ASST/Produttori pubblici	C	0	0
Acquisto farmaci file F da strutture pubbliche ubicate in altre province della Regione: ATS/ASST/Produttori pubblici	C	0	0
Acquisto farmaci file F da istituti pertinenziali (anche per il tramite di ASST/Produttori pubblici)	C	0	0
Acquisto farmaci "Doppio canale" (ex Nota CUF 97 più assegno) da strutture pubbliche ubicate nel proprio territorio (ordinario farmaco più servizio) ATS/ASST/Produttori pubblici	C	0	0
Acquisto farmaci "Doppio canale" (ex Nota CUF 97 più assegno) da strutture pubbliche ubicate in altre province (ordinario farmaco più servizio) ATS/ASST/Produttori pubblici	C	0	0
Acquisto farmaci "Prima Cicla" da strutture pubbliche ubicate nel proprio territorio ATS/ASST/Produttori pubblici	C	0	0
Acquisto farmaci "Prima Cicla" da strutture pubbliche ubicate in altre province ATS/ASST/Produttori pubblici	C	0	0
Acquisto di prestazioni termali da strutture pubbliche ubicate nel proprio territorio ASST/Produttori pubblici	C	0	0
Acquisto di prestazioni termali da strutture pubbliche da strutture pubbliche ubicate nel proprio territorio ASST/Produttori pubblici	C	0	0
Acquisto di prestazioni trasporto sanitari da strutture pubbliche da strutture pubbliche ubicate in altre province della Regione ATS/ASST/Produttori pubbliche	C	0	0
Acquisto di prodotti semidistanziati da ATS/ASST/Produttori della Regione	C	0	0
Altri acquisti di produzione di servizi socio sanitari da ATS/ASST/Produttori della Regione	C	0	0
Altri acquisti di produzione di servizi socio assistenziali da ATS/ASST/Produttori della Regione	C	0	0
Acquisto e prestazioni di Cure Palliative Domiciliari ex ATS di appartenza (gestite da ASST)	C	0	0
Acquisto e prestazioni di cure Palliative Residenziali verso ATS di appartenenza (gestite da ASST)	C	0	0
Acquisto di prestazioni di Cure Palliative Domiciliari verso Altre ATS (gestite da ASST)	C	0	0
Acquisto di prestazioni di Cure Palliative Residenziali verso Altre ATS (gestite da ASST)	C	0	0
Altri costi per prestazioni di servizi socio assistenziali da pubblico	C	0	0
Acquisto di prestazioni socio sanitarie integrate da RSA gestite da ASST/ATS/IP/Produttori della Regione	C	0	0
Acquisto di prestazioni socio sanitarie integrate da CDI gestiti da ASST/ATS/IP/Produttori della Regione	C	0	0
Acquisto di prestazioni socio sanitarie integrate da RSD gestite da ASST/ATS/IP/Produttori della Regione	C	0	0
Acquisto di prestazioni socio sanitarie integrate da Hospice gestite da ASST/ATS/IP/Produttori della Regione	C	0	0
Acquisto di prestazioni di Assistenza domiciliare integrata ADI gestite da ASST/ATS/IP/Produttori della Regione	C	0	0
Acquisto di prestazioni di Residenza domiciliare integrata ADI gestite da ASST/ATS/IP/Produttori della Regione	C	0	0
Acquisto di Altre prestazioni sanitarie e socio-sanitarie a rilevanza sanitaria (ADP) da ASST/ATS/IP/Produttori della Regione	C	0	0
Acquisto di altre prestazioni sanitarie a rilevanza sanitaria (ADP) da Altre ATS della Regione	C	0	0
Servizi di consulenza sanitaria in area pagamento (art. 50 c.1 lett. c) 95 ed art. 57-bis CCNL) - attività vs/ATS-ASST-Produttori della Regione	C	0	0
Servizi di consulenza sanitaria in area pagamento (art. 50 c.1 CCNL) vs/ATS-ASST-Produttori della Regione	C	0	0
Costi per prestazioni sanitarie intramoenia - Altro verso ATS-ASST-Produttori della Regione	C	0	0
Altre Contribuzioni Fiscali e tuttodì verso altre ATS/ASST/IP-Produttori della Regione	C	0	0
Altre prestazioni sanitarie da ATS/ASST/IP-Produttori della Regione	C	0	0
Consulenze socio sanitarie da ATS/ASST/IP-Produttori della Regione	C	0	0
Consulenze sanitarie da ATS/ASST/IP-Produttori della Regione	C	0	0
Rimborso degli oneri riguardati del personale non sanitario che presta servizio in azienda in posizione di comando in ATS/ASST/Produttori della Regione	C	0	0
Altre prestazioni per servizi socio sanitari da ATS/ASST/Produttori della Regione	C	0	0
Altre prestazioni non sanitarie da ATS/ASST/Produttori della Regione	C	0	0
Costi per trasporti vs/ATS/ASST/IRCCS	C	0	0
Costi per vaccinazioni vs/ASST/IRCCS del territorio	C	0	0
Altre prestazioni per fasce Reti facilitate da ATS/ASST/Produttori della Regione	C	0	0
Altre prestazioni per soggetti da ATS/ASST/Produttori della Regione	C	0	0
Ricovero Costi - Mobilità pazienti internazionale ricevuta dalle ATS verso ASST/IRCCS della Regione	C	0	0
Ambulatoriale Costi - Mobilità pazienti internazionale ricevuta dalle ATS verso ASST/IRCCS della Regione	C	0	0
Ricovero Costi - Mobilità pazienti internazionale ricevuta dalle ATS verso le ASST/IRCCS della Regione	C	0	0
Acquisto di altri servizi non sanitari da ATS/ASST/Produttori della Regione	C	0	0
Lavanderia non sanitaria da IP/ATS/ASST/Produttori della Regione	C	0	0
Rimborso degli oneri riguardati del personale non sanitario che presta servizio in azienda in posizione di comando in ATS/ASST/Produttori della Regione	C	0	0
Formazione esternalizzata da ATS/ASST/Produttori della Regione	C	0	0
A.6) Manutenzioni e riparazioni (ordinarie e non ordinarie)			
Manutenzioni e riparazioni da ATS/ASST/Produttori della Regione	C	0	0
Manutenzioni e riparazioni da altri	C	0	0
Locazione e noleggi da ATS/ASST/Produttori della Regione	C	0	0
A.8 Oneri diversi di gestione			
Assicurai, bollettini, tasse e oneri sociali per il direttore generale, direttore amministrativo e componenti del collegio sindacale vArTS-ASST-Produttori della Regione		0	0
Assicurai, bollettini, tasse e oneri sociali per il direttore sanitario e carico dell'azienda vArTS-ASST-Produttori dellaregione		0	0
Assicurai, bollettini, tasse e oneri sociali per il direttore sociale a carico dell'azienda vArTS-ASST-Produttori dellaregione		0	0
Altri oneri diversi di gestione da ATS/ASST/IRCCS della Regione	C	0	0
A.9 Ammortamenti			
Ammortamenti attivi verso ATS-ASST Produttori della Regione	C	0	0
C.2 Interessi passivi			
Interessi passivi verso ATS-ASST Produttori della Regione	C	0	0
E.2 Proventi straordinari			
Sopravvenienze attive verso ATS/ASST/Produttori della Regione	C	0	0
Insussistenze attive verso ATS/ASST/Produttori della Regione	C	0	0
Sopravvenienze passive verso ATS/ASST/Produttori della Regione relative alla gestione ordinaria	C	0	0
E.3 Oneri straordinari			
Insussistenze passive verso ATS/ASST/Produttori della Regione relative alla gestione ordinaria	C	0	0
Altre sopravvenienze passive verso ATS/ASST/Produttori della Regione	C	0	0
Insussistenze passive verso ATS/ASST/Produttori della Regione	C	0	0

RLS C.I.B.A.

CODICE	CODICE ASL	Dettaglio nota integrativa dt: ATS DELLA CITTA' METROPOLITANA DI MILANO - Preventivo 2024	TOTALE B.N.I.	TOTALE PRODUZIONI	Da non fornire	ATS DELLA CITTA' METROPOLITANA DI MILANO	ATS DELLA BRIANZA	ATS DELLA MONTAGNA	ATS DELL'INSUBRIA	ATS DELLA VAL PADANA	ATS BERGAMO	ATS BRESCIA	ATS PAVIA	ASST GRANDE OSPEDALE METROPOLITANO NIGUARDA	ASST DEGLI SPEDALI CIVILI DI BRESCIA	ASST DEGLI SPEDALI CIVILI DI BRESCIA	ASST PAPA GIOVANNI XXIII	ASST SETTE LAGHI	ASST DELLA VALLE OLONA	ASST LARIANA	ASST DELLA VALTELLINA E DELL'ALTO LARIO	ASST DELLA VALCAMONICA	ASST DI LECCO	ASST MONZA	ASST PAPA GIOVANNI XXIII	ASST CREMONA	ASST CREMA	ASST MANTOVA	ASST DI MANTOVA	ASST SPEDALI CIVILI DI BRESCIA	ASST DEGLI SPEDALI CIVILI DI BRESCIA	ASST DELLA VALCAMONICA	ASST DI LECCO	ASST MONZA	ASST PAPA GIOVANNI XXIII	ASST CREMONA	ASST CREMA	ASST MANTOVA	ASST DI MANTOVA	ASST DI PAVIA	ASST DI PAVIA	ASST DEGLI SPEDALI CIVILI DI BRESCIA	ASST DEGLI SPEDALI CIVILI DI BRESCIA	ASST DELLA VALCAMONICA	ASST DI LECCO	ASST MONZA	ASST PAPA GIOVANNI XXIII	ASST CREMONA	ASST CREMA	ASST MANTOVA	ASST DI MANTOVA	ASST DI PAVIA	ASST DI PAVIA
		(Valori in Euro)	(a)			101	102	103	104	105	106	107	108	201	202	203	204	205	206	207	208	209	210	211	212	213	214	215	216	217	218	219	220	221	222	223	224	225	226	227	228	229	230	231	232	233	234	235	236
0101010001000000		A.1. Contributi in conto esercizio.	C		0101																																											
0101010002000000		Contributi in conto esercizio da ATS/ASST/Fondazioni della Regione (extra fondo)	C		0101																																										
0101010003000000		Altri contributi da ATS/ASST/Fondazioni della Regione (extra fondo)	C		0101																																										
		A.2. Proventi e ricavi diversi:																																													
0102010001000000		Ricavi per prestazioni sia per la ATS di appartenenza	C		0101																																										
0102010002000000		Ricavi per prestazioni rese per altre ATS lombarde	C		0101																																										
0102010003000000		Ricavi per prestazioni da utenza sia sanitarie (ticket) che non sanitarie	C		0101																																										
0102010003010000		Ricavi per prestazioni da utenza sia sanitarie (ticket) che non sanitarie - quota ticket	C		0101																																										
		Ricavi per prestazioni di pronto soccorso non seguite da ricovero per la ATS di appartenenza																																													
0102010003020000		(ambulatoriali)	C		0101																																										
0102010003030000		Ricavi per prestazioni rilevate ambulatoriale per altre ATS lombarde - (escluso PS)	C		0101																																										
0102010003040000		Ricavi per prestazioni di pronto soccorso non seguite da ricovero per altre ATS/Extra Regione	C		0101																																										
0102010003050000		Ricavi per prestazioni di pronto soccorso non seguite da ricovero per altre ATS lombarde	C		0101																																										
0102010003060000		Ricavi per prestazioni di pronto soccorso non seguite da ricovero per altre ATS/Extra Regione	C		0101																																										
0102010003070000		Ricavi per prestazioni di pronto soccorso non seguite da ricovero per altre ATS/Extra Regione	C		0101																																										
0102010003080000		Ricavi per prestazioni di pronto soccorso non seguite da ricovero per altre ATS/Extra Regione	C		0101																																										
0102010003090000		Ricavi per prestazioni di pronto soccorso non seguite da ricovero per altre ATS/Extra Regione	C		0101																																										
0102010003100000		Ricavi per prestazioni di pronto soccorso non seguite da ricovero per altre ATS/Extra Regione	C		0101																																										
0102010003110000		Ricavi per prestazioni di pronto soccorso non seguite da ricovero per altre ATS/Extra Regione	C		0101																																										
0102010003120000		Ricavi per prestazioni di pronto soccorso non seguite da ricovero per altre ATS/Extra Regione	C		0101																																										
0102010003130000		Ricavi per prestazioni di pronto soccorso non seguite da ricovero per altre ATS/Extra Regione	C		0101																																										
0102010003140000		Ricavi per prestazioni di pronto soccorso non seguite da ricovero per altre ATS/Extra Regione	C		0101																																										
0102010003150000		Ricavi per prestazioni di pronto soccorso non seguite da ricovero per altre ATS/Extra Regione	C		0101																																										
0102010003160000		Ricavi per prestazioni di pronto soccorso non seguite da ricovero per altre ATS/Extra Regione	C		0101																																										
0102010003170000		Ricavi per prestazioni di pronto soccorso non seguite da ricovero per altre ATS/Extra Regione	C		0101																																										
0102010003180000		Ricavi per prestazioni di pronto soccorso non seguite da ricovero per altre ATS/Extra Regione	C		0101																																										
0102010003190000		Ricavi per prestazioni di pronto soccorso non seguite da ricovero per altre ATS/Extra Regione	C		0101																																										
0102010003200000		Ricavi per prestazioni di pronto soccorso non seguite da ricovero per altre ATS/Extra Regione	C		0101																																										
0102010003210000		Ricavi per prestazioni di pronto soccorso non seguite da ricovero per altre ATS/Extra Regione	C		0101																																										
0102010003220000		Ricavi per prestazioni di pronto soccorso non seguite da ricovero per altre ATS/Extra Regione	C		0101																																										
0102010003230000		Ricavi per prestazioni di pronto soccorso non seguite da ricovero per altre ATS/Extra Regione	C		0101																																										
0102010003240000		Ricavi per prestazioni di pronto soccorso non seguite da ricovero per altre ATS/Extra Regione	C		0101																																										
0102010003250000		Ricavi per prestazioni di pronto soccorso non seguite da ricovero per altre ATS/Extra Regione	C		0101																																										
0102010003260000		Ricavi per prestazioni di pronto soccorso non seguite da ricovero per altre ATS/Extra Regione	C		0101																																										
0102010003270000		Ricavi per prestazioni di pronto soccorso non seguite da ricovero per altre ATS/Extra Regione	C		0101																																										
0102010003280000		Ricavi per prestazioni di pronto soccorso non seguite da ricovero per altre ATS/Extra Regione	C		0101																																										
0102010003290000		Ricavi per prestazioni di pronto soccorso non seguite da ricovero per altre ATS/Extra Regione	C		0101																																										
0102010003300000		Ricavi per prestazioni di pronto soccorso non seguite da ricovero per altre ATS/Extra Regione	C		0101																																										
0102010003310000		Ricavi per prestazioni di pronto soccorso non seguite da ricovero per altre ATS/Extra Regione	C		0101																																										
0102010003320000		Ricavi per prestazioni di pronto soccorso non seguite da ricovero per altre ATS/Extra Regione	C		0101																																										
0102010003330000		Ricavi per prestazioni di pronto soccorso non seguite da ricovero per altre ATS/Extra Regione	C		0101																																										
0102010003340000		Ricavi per prestazioni di pronto soccorso non seguite da ricovero per altre ATS/Extra Regione	C		0101																																										
0102010003350000		Ricavi per prestazioni di pronto soccorso non seguite da ricovero per altre ATS/Extra Regione	C		0101																																										
0102010003360000		Ricavi per prestazioni di pronto soccorso non seguite da ricovero per altre ATS/Extra Regione	C		0101																																										
0102010003370000		Ricavi per prestazioni di pronto soccorso non seguite da ricovero per altre ATS/Extra Regione	C		0101																																										
0102010003380000		Ricavi per prestazioni di pronto soccorso non seguite da ricovero per altre ATS/Extra Regione	C		0101																																										
0102010003390000		Ricavi per prestazioni di pronto soccorso non seguite da ricovero per altre ATS/Extra Regione	C		0101																																										
0102010003400000		Ricavi per prestazioni di pronto soccorso non seguite da ricovero per altre ATS/Extra Regione	C		0101																																										
0102010003410000		Ricavi per prestazioni di pronto soccorso non seguite da ricovero per altre ATS/Extra Regione	C		0101																																										
0102010003420000		Ricavi per prestazioni di pronto soccorso non seguite da ricovero per altre ATS/Extra Regione	C		0101																																										
0102010003430000		Ricavi per prestazioni di pronto soccorso non seguite da ricovero per altre ATS/Extra Regione	C		0101																																										
0102010003440000		Ricavi per prestazioni di pronto soccorso non seguite da ricovero per altre ATS/Extra Regione	C		0101																																										
0102010003450000		Ricavi per prestazioni di pronto soccorso non seguite da ricovero per altre ATS/Extra Regione	C		0101																																										
0102010003460000		Ricavi per prestazioni di pronto soccorso non seguite da ricovero per altre ATS/Extra Regione	C		0101																																										
0102010003470000		Ricavi per prestazioni di pronto soccorso non seguite da ricovero per altre ATS/Extra Regione	C		0101																																										
0102010003480000		Ricavi per prestazioni di pronto soccorso non seguite da ricovero per altre ATS/Extra Regione	C		0101																																										
0102010003490000		Ricavi per prestazioni di pronto soccorso non seguite da ricovero per altre ATS/Extra Regione	C		0101																																										
0102010003500000		Ricavi per prestazioni di pronto soccorso non seguite da ricovero per altre ATS/Extra Regione	C		0101																																										
0102010003510000		Ricavi per prestazioni di pronto soccorso non seguite da ricovero per altre ATS/Extra Regione	C		0101																																										
0102010003520000		Ricavi per prestazioni di pronto soccorso non seguite da ricovero per altre ATS/Extra Regione	C		0101																																										
0102010003530000		Ricavi per prestazioni di pronto soccorso non seguite da ricovero per altre ATS/Extra Regione	C		0101																																										
0102010003540000		Ricavi per prestazioni di pronto soccorso non seguite da ricovero per altre ATS/Extra Regione	C		0101																																										
0102010003550000		Ricavi per prestazioni di pronto soccorso non seguite da ricovero per altre ATS/Extra Regione	C		0101																																										
0102010003560000		Ricavi per prestazioni di pronto soccorso non seguite da ricovero per altre ATS/Extra Regione	C		0101																																										
0102010003570000		Ricavi per prestazioni di pronto soccorso non seguite da ricovero per altre ATS/Extra Regione	C		0101																																										
0102010003580000		Ricavi per prestazioni di pronto soccorso non seguite da ricovero per altre ATS/Extra Regione	C		0101																																										
0102010003590000		Ricavi per prestazioni di pronto soccorso non seguite da ricovero per altre ATS/Extra Regione	C		0101																																										
0102010003600000		Ricavi per prestazioni di pronto soccorso non seguite da ricovero per altre ATS/Extra Regione	C		0101																																										
0102010003610000		Ricavi per prestazioni di pronto soccorso non seguite da ricovero per altre ATS/Extra Regione	C		0101																																										
0102010003620000		Ricavi per prestazioni di pronto soccorso non seguite da ricovero per altre ATS/Extra Regione	C		0101																																										
0102010003630000		Ricavi per prestazioni di pronto soccorso non seguite da ricovero per altre ATS/Extra Regione	C		0101																																										
0102010003640000		Ricavi per prestazioni di pronto soccorso non seguite da ricovero per altre ATS/Extra Regione	C		0101																																										
0102010003650000		Ricavi per prestazioni di pronto soccorso non seguite da ricovero per altre ATS/Extra Regione	C		0101																																										
0102010003660000		Ricavi per prestazioni di pronto soccorso non seguite da ricovero per altre ATS/Extra Regione	C		0101																																										
0102010003670000		Ricavi per prestazioni di pronto soccorso non seguite da ricovero per altre ATS/Extra Regione	C		0101																																										
0102010003680000		Ricavi per prestazioni di pronto soccorso non seguite da ricovero per altre ATS/Extra Regione	C		0101																																										
0102010003690000		Ricavi per prestazioni di pronto soccorso non seguite da ricovero per altre ATS/Extra Regione	C		0101																																										
0102010003700000		Ricavi per prestazioni di pronto soccorso non seguite da ricovero per altre ATS/Extra Regione	C		0101																																										
0102010003710000		Ricavi per prestazioni di pronto soccorso non seguite da ricovero per altre ATS/Extra Regione	C		0101																																										
0102010003720000		Ricavi per prestazioni di pronto soccorso non seguite da ricovero per altre ATS/Extra Regione	C		0101																																										
0102010003730000		Ricavi per prestazioni di pronto soccorso non seguite da ricovero per altre ATS/Extra Regione	C		0101																																										
0102010003740000		Ricavi per prestazioni di pronto soccorso non seguite da ricovero per altre ATS/Extra Regione	C		0101																																										
0102010003750000		Ricavi per prestazioni di pronto soccorso non seguite da ricovero per altre ATS/Extra Regione	C		0101																																										
0102010003760000		Ricavi per prestazioni di pronto soccorso non seguite da ricovero per altre ATS/Extra Regione	C		0101																																										
0102010003770000		Ricavi per prestazioni di pronto soccorso non seguite da ricovero per altre ATS/Extra Regione	C		0101																																										
0102010003780000		Ricavi per prestazioni di pronto soccorso non seguite da ricovero per altre ATS/Extra Regione	C		0101																																										
0102010003790000		Ricavi per prestazioni di pronto soccorso non seguite da ricovero per altre ATS/Extra Regione	C		0101																																										
0102010003800000		Ricavi per prestazioni di pronto soccorso non seguite da ricovero per altre ATS/Extra Regione	C		0101																																										
0102010003810000		Ricavi per prestazioni di pronto soccorso non seguite da ricovero per altre ATS/Extra Regione	C		0101																																										
0102010003820000		Ricavi per prestazioni di pronto soccorso non seguite da ricovero per altre ATS/Extra Regione	C		0101																																										
0102010003830000		Ricavi per prestazioni di pronto soccorso non seguite da ricovero per altre ATS/Extra Regione	C		0101																																										
0102010003840000		Ricavi per prestazioni di pronto soccorso non seguite da ricovero per altre ATS/Extra Regione	C		0101																																										
0102010003850000		Ricavi per prestazioni di pronto soccorso non seguite da ricovero per altre ATS/Extra Regione	C		0101																																										
0102010003860000		Ricavi per prestazioni di pronto soccorso non seguite da ricovero per altre ATS/Extra Regione	C		0101																																										
0102010003870000		Ricavi per prestazioni di pronto soccorso non seguite da ricovero per altre ATS/Extra Regione	C		0101																																										
0102010003880000		Ricavi per prestazioni di pronto soccorso non seguite da ricovero per altre ATS/Extra Regione	C		0101																																										
0102010003890000		Ricavi per prestazioni di pronto soccorso non seguite da ricovero per altre ATS/Extra Regione	C		0101																																										
0102010003900000		Ricavi per prestazioni di pronto soccorso non seguite da ricovero per altre ATS/Extra Regione	C		0101																																										
0102010003910000		Ricavi per prestazioni di pronto soccorso non seguite da ricovero per altre ATS/Extra Regione	C		0101																																										
0102010003920000		Ricavi per prestazioni di pronto soccorso non seguite da ricovero per altre ATS/Extra Regione	C		0101																																										
0102010003930000		Ricavi per prestazioni di pronto soccorso non seguite da ricovero per altre ATS/Extra Regione	C		0101																																										
0102010003940000		Ricavi per prestazioni di pronto soccorso non seguite da ricovero per altre ATS/Extra Regione	C		0101																																										
0102010003950000		Ricavi per prestazioni di pronto soccorso non seguite da ricovero per altre ATS/Extra Regione	C		0101																																										
0102010003960000		Ricavi per prestazioni di pronto soccorso non seguite da ricovero per altre ATS/Extra Regione	C		0101																																										
0102010003970000		Ricavi per prestazioni di pronto soccorso non seguite da ricovero per altre ATS/Extra Regione	C		0101																																										
0102010003980000		Ricavi per prestazioni di pronto soccorso non seguite da ricovero per altre ATS/Extra Regione	C		0101																																										
0102010003990000		Ricavi per prestazioni di pronto soccorso non seguite da ricovero per altre ATS/Extra Regione	C		0101																																										
0102010004000000		Ricavi per prestazioni di pronto soccorso non seguite da ricovero per altre ATS/Extra Regione	C		0101																																										
0102010004010000		Ricavi per prestazioni di pronto soccorso non seguite da ricovero per altre ATS/Extra Regione	C		0101																																										
0102010004020000		Ricavi per prestazioni di pronto soccorso non seguite da ricovero per altre ATS/Extra Regione	C		0101																																										
0102010004030000		Ricavi per prestazioni di pronto soccorso non seguite da ricovero per altre ATS/Extra Regione	C		0101																																										
0102010004040000		Ricavi per prestazioni di pronto soccorso non seguite da ricovero per altre ATS/Extra Regione	C		0101																																										
0102010004050000		Ricavi per prestazioni di pronto soccorso non seguite da ricovero per altre ATS/Extra Regione	C		0101																																										
0102010004060000		Ricavi per prestazioni di pronto soccorso non seguite da ricovero per altre ATS/Extra Regione	C		0101																																										
0102010004070000		Ricavi per prestazioni di pronto soccorso non seguite da ricovero per altre ATS/Extra Regione	C		0101																																										
0102010004080000		Ricavi per prestazioni di pronto soccorso non seguite da ricovero per altre ATS/Extra Regione	C		0101																																										
0102010004090000		Ricavi per prestazioni di pronto soccorso non seguite da ricovero per altre ATS/Extra Regione	C		0101																																										
0102010004100000		Ricavi per prestazioni di pronto soccorso non seguite da ricovero per altre ATS/Extra Regione	C		0101																																										
0102010004110000		Ricavi per prestazioni di pronto soccorso non seguite da ricovero per altre ATS/Extra Regione	C		0101																																										
0102010004120000		Ricavi per prestazioni di pronto soccorso non seguite da ricovero per altre ATS/Extra Regione	C		0101																																										
0102010004130000		Ricavi per prestazioni di pronto soccorso non seguite da ricovero per altre ATS/Extra Regione	C		0101																																										
0102010004140000		Ricavi per prestazioni di pronto soccorso non seguite da ricovero per altre ATS/Extra Regione	C		0101																																										
0102010004150000		Ricavi per prestazioni di pronto soccorso non seguite da ricovero per altre ATS/Extra Regione	C		0101																																										
0102010004160000		Ricavi per prestazioni di pronto soccorso non seguite da ricovero per altre ATS/Extra Regione	C		0101																																										
0102010004170000		Ricavi per prestazioni di pronto soccorso non seguite da ricovero per altre ATS/Extra Regione	C		0101																																										
0102010004180000		Ricavi per prestazioni di pronto soccorso non seguite da ricovero per altre ATS/Extra Regione	C		0101																																										
0102010004190000		Ricavi per prestazioni di pronto soccorso non seguite da ricovero per altre ATS/Extra Regione	C		0101																																										
0102010004200000		Ricavi per prestazioni di pronto soccorso non seguite da ricovero per altre ATS/Extra Regione	C		0101																																										
0102010004210000		Ricavi per prestazioni di pronto soccorso non seguite da ricovero per altre ATS/Extra Regione	C		0101																																										
0102010004220000		Ricavi per prestazioni di pronto soccorso non seguite da ricovero per altre ATS/Extra Regione	C		0101																																										
0102010004230000		Ricavi per prestazioni di pronto soccorso non seguite da ricovero per altre ATS/Extra Regione	C		0101																																										
0102010004240000		Ricavi per prestazioni di pronto soccorso non seguite da ricovero per altre ATS/Extra Regione	C		0101																																										
0102010004250000		Ricavi per prestazioni di pronto soccorso non seguite da ricovero per altre ATS/Extra Regione	C		0101																																										
0102010004260000		Ricavi per prestazioni di pronto soccorso non seguite da ricovero per altre ATS/Extra Regione	C		0101																																										
0102010004270000		Ricavi per prestazioni di pronto soccorso non seguite da ricovero per altre ATS/Extra Regione	C		0101																																										
0102010004280000		Ricavi per prestazioni di pronto soccorso non seguite da ricovero per altre ATS/Extra Regione	C		0101																																										
0102010004290000		Ricavi per prestazioni di pronto soccorso non seguite da ricovero per altre ATS/Extra Regione	C		0101																																										
0102010004300000		Ricavi per prestazioni di pronto soccorso non seguite da ricovero per altre ATS/Extra Regione	C		0101																																										
0102010004310000		Ricavi per prestazioni di pronto soccorso non seguite da ricovero per altre ATS/Extra Regione	C		0101																																										
0102010004320000		Ricavi per prestazioni di pronto soccorso non seguite da ricovero per altre ATS/Extra Regione	C		0101																																										
0102010004330000		Ricavi per prestazioni di pronto soccorso non seguite da ricovero per altre ATS/Extra Regione	C		0101																																										
0102010004340000		Ricavi per prestazioni di pronto soccorso non seguite da ricovero per altre ATS/Extra Regione	C		0101																																										
0102010004350000		Ricavi per prestazioni di pronto soccorso non seguite da ricovero per altre ATS/Extra Regione	C		0101																																										
0102010004360000		Ricavi per prestazioni di pronto soccorso non seguite da ricovero per altre ATS/Extra Regione	C		0101																																										
0102010004370000		Ricavi per prestazioni di pronto soccorso non seguite da ricovero per altre ATS/Extra

Dettaglio nota integrativa ob. ATS DELLA CITTA' METROPOLITANA DI MILANO - Preventivo 2024		AZIENDA A RILEVANZA LIMITROFA	ASSICURATIVO CONTROLLI
(Valori in Euro)		003	430
A.1. Contributi in conto esercizio.			
Contributi vincolati da ATS/ASST/Fondazioni della Regione (extra fondo)	C		
Altri contributi da ATS/ASST/Fondazioni della Regione (extra fondo)	C		
A.2. Personali e quasi diretti.			
Ricavi per prestazioni sng per le ATS di appartenza	C		
Ricavi per prestazioni sng per altre ATS lombarde	C		
Ricavi per prestazioni sng relativi agli stranieri - (codice stranieri = 9)	C		
Ricavi per prestazioni attività ambulatoriali per le ATS di appartenenza - esclusi PS non seguiti da ricovero	C		
Ricavi per prestazioni di pronto soccorso non seguiti da ricovero per le ATS di appartenenza	C		
Ricavi per prestazioni attività ambulatoriali per altre ATS lombarde - esclusi PS non seguiti da ricovero	C		
Ricavi per prestazioni di pronto soccorso non seguiti da ricovero per altre ATS lombarde	C		
Ricavi per prestazioni attività ambulatoriali per stranieri - codice extra - 9)	C		
Ricavi per prestazioni attività ambulatoriali per cantonieri	C		
Ricavi per prestazioni di "screening" per le ATS di appartenza	C		
Ricavi per prestazioni di "screening" altre ATS della Regione	C		
Ricavi per prestazioni in "screening" per stranieri	C		
Ricavi per Neuro-psichiatria Infantile (dotazioni per le ATS di appartenenza	C		
Ricavi per attività progettuali di Neuro-psichiatria infantile da pubblico	C		
Ricavi per Neuro-psichiatria Infantile (dotazioni per altre ATS lombarde	C		
Ricavi per Neuro-psichiatria Infantile (dotazioni per stranieri - codice extra - 9)	C		
Ricavi per attività di psichiatria (ex. dotazioni per le ATS di appartenenza	C		
Ricavi per attività di psichiatria (ex. dotazioni per altre ATS lombarde	C		
Ricavi per attività progettuali di psichiatria da pubblico	C		
Ricavi per attività di psichiatria (ex. dotazioni stranieri	C		
Ricavi per farmaci File F (prodotti HCV) per le ATS di appartenenza	C		
Ricavi per farmaci HCV per le ATS di appartenenza	C		
Ricavi per farmaci File F (prodotti HCV) per altre ATS lombarde	C		
Ricavi per farmaci HCV per altre ATS lombarde	C		
Ricavi per farmaci HCV per stranieri	C		
Ricavi per farmaci File F (prodotti HCV) per stranieri (per conto istituti penitenziari	C		
Ricavi per i farmaci HCV per pazienti (per conto istituti penitenziari)	C		
Ricavi per farmaci erogati in "Doppio Canale" per le ATS di appartenenza	C		
Ricavi per farmaci erogati in "Doppio Canale" per altre ATS lombarde	C		
Ricavi per farmaci erogati in "Doppio Canale" per stranieri	C		
Ricavi per farmaci erogati in "Prima cella" per le ATS di appartenenza	C		
Ricavi per farmaci erogati in "Prima cella" per altre ATS lombarde	C		
Ricavi per farmaci erogati in "Prima cella" per stranieri	C		
Prestazioni di servizi MMG, PLS, Continuità assistenziale per le ATS di appartenenza	C		
Prestazioni di servizi MMG, PLS, Continuità assistenziale per altre ATS lombarde	C		
Prestazioni servizi farmaceutica convenzionata per le ATS di appartenenza	C		
Prestazioni servizi farmaceutica convenzionata per altre ATS lombarde	C		
Prestazioni termali per le ATS di appartenenza	C		
Prestazioni termali per altre ATS lombarde	C		
Prestazioni di trasporto sanitario/altre ed integrazioni per le ATS di appartenenza	C		
Prestazioni di assistenza integrativa per le ATS di appartenenza	C		
Prestazioni di assistenza integrativa per altre ATS lombarde	C		
Prestazioni di assistenza protesica per le ATS di appartenenza	C		
Prestazioni di assistenza protesica per altre ATS lombarde	C		
Prestazioni di assistenza riabilitativa extraospedaliera per le ATS di appartenenza	C		
Prestazioni di assistenza riabilitativa extraospedaliera per altre ATS lombarde	C		
Ricavi per consumi di emocomponenti e attività sanitarie di produzione regionale verso ATS ASST IRCCS della Regione	C		
Ricavi per cessione di emocomponenti e attività sanitarie di produzione regionale verso altre ATS lombarde	C		
Prestazioni sanitarie per detenuti (PRAP) per le ATS di appartenenza	C		
Prestazioni sanitarie per detenuti (PRAP) per altre ATS lombarde	C		
Altre prestazioni sanitarie verso le ATS di appartenenza	C		
Altre prestazioni sanitarie verso altre ATS lombarde	C		
Ricavi per prestazioni di cure palliative domiciliari per le ATS di appartenenza			
Ricavi per prestazioni di cure palliative domiciliari per altre ATS lombarde			
Ricavi per prestazioni di cure palliative residenziali per le ATS di appartenenza			
Ricavi per prestazioni di cure palliative residenziali per altre ATS lombarde			
Ricavi per Vaccini anno corrente ATS della Regione	C		
Altre prestazioni socio sanitarie verso altre ATS/ASST/Fondazioni lombardi	C		
Ricavi per consumi sanitari per ATS di appartenenza	C		
Ricavi per consumi sanitari verso altre ATS ASST Fondazioni della Regione	C		
Ricavi per servizi di consulenza sanitaria in area pagamento (art. 55 c.1 lett. c) d) ed e) ed art. 57 c.2 CCNL) verso ATS ASST Fondazioni della Regione	C		
Ricavi per prestazioni sanitarie strutturiera - Altro verso ATS ASST Fondazioni della Regione	C		
Ricavi per prestazioni sanitarie strutturiera - Altro verso altre ATS ASST Fondazioni lombarde	C		
Ricavi per cessione di sangue ed emocomponenti verso ATS/ASST/Fondazioni della Regione	C		
Ricavi per cessione di sangue ed emocomponenti verso ATS/ASST/Fondazioni della Regione fuori circuito SRC	C		
Ricavi per cessione di Materiali e tessuti ATS/ASST/Fondazioni della Regione	C		
Ricavi per cessione di Materiali e tessuti ATS/ASST/Fondazioni della Regione fuori circuito SRC	C		
Ricavi per acquisto dati liberi da parte di ATS/ASST/Fondazioni della Regione	C		
Altri concorsi, recuperi e rimborsi per attività tipiche da parte di ATS/ASST/Fondazioni della Regione	C		
A.3.) Acquisti di beni			
Ricavi per cessione di beni sanitari da ATS/ASST/Fondazioni della Regione	C		
Farmaceutici Specialità Medicinali (Doppio Canale ex Nota CUP 37) della ATS/ASST/Fondazioni della Regione	C		
Farmaceutici Ossigeno da ATS/ASST/Fondazioni della Regione	C		
Farmaceutici Ossigeno (Doppio Canale) da ATS/ASST/Fondazioni della Regione	C		
Emocomponenti di produzione regionale da ATS/ASST/IRCCS/IP-fondazioni della Regione fuori circuito SRC)	C		
Emocomponenti di produzione regionale da ATS/ASST/IRCCS/IP-fondazioni della Regione nel circuito SRC)	C		
Ricavi per cessione di emocomponenti da ATS/ASST/Fondazioni della Regione nel circuito SRC)	C		
Ricavi per cessione di emocomponenti da ATS/ASST/Fondazioni della Regione fuori dal circuito SRC)	C		
Materiali e tessuti da ATS/ASST/Fondazioni della Regione)	C		
Altri beni e prodotti sanitari Prodotti farmaceutici ed emoderivati della ATS/ASST/Fondazioni della Regione	C		
Altri beni e prodotti sanitari Vaccini ed emoderivati da ATS/ASST/Fondazioni della Regione	C		
Altri beni e prodotti sanitari Materiali ed emocomponenti da ATS/ASST/Fondazioni della Regione	C		
Altri beni e prodotti sanitari (Dispositivi Medici) da ATS/ASST/Fondazioni della Regione)	C		
Altri beni e prodotti sanitari (Prodotti dietetici) da ATS/ASST/Fondazioni della Regione	C		
Altri beni e prodotti sanitari (prodotti destinati per la profilassi (vaccini) della ATS/ASST/Fondazioni della Regione	C		
Altri beni e prodotti sanitari (prodotti diversi da ATS/ASST/Fondazioni della Regione	C		
Altri beni e prodotti sanitari (sangue e prodotti per uso emoderivati) da ATS/ASST/Fondazioni della Regione	C		
Altri beni e prodotti sanitari (No beni e prodotti sanitari) da ATS/ASST/Fondazioni della Regione	C		
Altri Beni non sanitari da ATS/ASST/Fondazioni della Regione	C		
Assistenza per erogazione di base somministrata da strutture pubbliche ubicate nello stesso territorio ASST/Fondazioni	C		
Assistenza per erogazione di base somministrata da strutture pubbliche ubicate in altre province della Regione ATS/ASST/Fondazioni	C		
Acquisto di servizi sanitari per farmaceutica da strutture pubbliche ubicate nello stesso territorio ATS/ASST/Fondazioni pubbliche	C		
Acquisto di servizi sanitari per farmaceutica da strutture pubbliche ubicate in altre province della Regione ATS/ASST/Fondazioni pubbliche	C		
A.4) Acquisti di servizi			
Acquisto di prestazioni ambulatoriali da strutture pubbliche ubicate nel proprio territorio ASST/ATS/IP/fondazioni pubbliche) - esclusi PS non seguiti da ricovero	C		
Acquisto di prestazioni di pronto soccorso non seguite da ricovero da strutture pubbliche ubicate nel proprio territorio ASST/ATS/IP/fondazioni pubbliche	C		
Acquisto di prestazioni di File F da strutture pubbliche ubicate in altre province della Regione ATS/ASST/IP/fondazioni pubbliche	C		
Acquisto di prestazioni di pronto soccorso non seguite da ricovero da strutture pubbliche ubicate in altre province della Lombardia	C		
Acquisto di prestazioni di "screening" in strutture pubbliche ubicate nel proprio territorio ASST/ATS/IP/fondazioni pubbliche	C		
Prestazioni di "screening" in strutture pubbliche ubicate in altre province della Lombardia ASST/ATS/IP/fondazioni pubbliche	C		
Acquisto di prestazioni di Neuro-psichiatria infantile (dotazioni) in strutture pubbliche ubicate nel proprio territorio ASST/ATS/IP/fondazioni pubbliche	C		
Acquisto di prestazioni di Neuro-psichiatria infantile (dotazioni) in strutture pubbliche ubicate in altre province della Lombardia ASST/ATS/IP/fondazioni pubbliche	C		
Acquisto prestazioni per progettualità di Neuro-psichiatria infantile da pubblico	C		
Acquisti di servizi sanitari per assistenza riabilitativa da strutture pubbliche ubicate nel proprio territorio ASST/ATS/IP/fondazioni pubbliche	C		
Acquisti di servizi sanitari per assistenza riabilitativa da strutture pubbliche ubicate in altre province della Regione ATS/ASST/Fondazioni pubbliche	C		
Acquisto di prestazioni relative all'Assistenza Integrativa da strutture pubbliche ubicate nel proprio territorio ATS/ ASST/Fondazioni pubbliche	C		
Acquisto di prestazioni relative all'Assistenza Integrativa da strutture pubbliche ubicate in altre province della Regione ATS/ASST/IP/Fondazioni pubbliche	C		
Acquisto di prestazioni relative all'Assistenza Protesica da strutture pubbliche ubicate nel proprio territorio ATS/ ASST/Fondazioni pubbliche	C		
Acquisto di prestazioni relative all'Assistenza Protesica da strutture pubbliche ubicate in altre province della Regione ATS/ASST/IP/Fondazioni pubbliche	C		
Acquisto di Beg da strutture pubbliche ubicate nel proprio territorio ASST/Fondazioni pubbliche	C		
Acquisto di Beg da strutture pubbliche ubicate in altre province della Lombardia ASST/Fondazioni pubbliche	C		
Acquisto di prestazioni di psichiatria in strutture pubbliche ubicate nel proprio territorio ASST/Fondazioni pubbliche	C		
Acquisto di prestazioni di psichiatria in strutture pubbliche ubicate in altre province della Regione ASST/Fondazioni pubbliche	C		
Acquisto farmaci fascia "a" e "h" da strutture pubbliche ubicate nel proprio territorio ASST/Fondazioni pubbliche	C		
Acquisto farmaci file F da istituti penitenziari (anche per il tramite di ATS/ASST/Fondazioni pubbliche)	C		
Acquisto farmaci "Doppio canale" (ex Nota CUP 37 per erogazioni da strutture pubbliche ubicate nel proprio territorio (indicare territorio su secondo) ASST/Fondazioni pubbliche	C		
Acquisto farmaci "Doppio canale" (ex Nota CUP 37 per erogazioni da strutture pubbliche ubicate in altre province (indicare territorio su secondo) ATS/ASST/Fondazioni pubbliche	C		
Acquisto farmaci "Prima cella" da strutture pubbliche ubicate nel proprio territorio ASST/Fondazioni pubbliche	C		
Acquisto farmaci "Prima cella" da strutture pubbliche ubicate in altre province della Regione ATS/ASST/Fondazioni pubbliche	C		
Acquisto di prestazioni termali da strutture pubbliche da strutture pubbliche ubicate nel proprio territorio ASST/Fondazioni pubbliche	C		
Acquisto di prestazioni trasporto sanitari da strutture pubbliche da strutture pubbliche ubicate nel proprio territorio ASST/Fondazioni pubbliche	C		
Acquisto di prestazioni trasporto sanitari da strutture pubbliche da strutture pubbliche ubicate in altre province della Regione ATS/ASST/Fondazioni pubbliche	C		
Acquisto di voucher riconosciuti da ATS/ASST/Fondazioni della Regione	C		
Altri acquisti di prestazioni di servizi socio sanitari da ATS/ASST/Fondazioni della Regione	C		
Altri acquisti di prestazioni di servizi socio assistenziali da ATS/ASST/Fondazioni della Regione	C		
Acquisto di prestazioni di Cure Palliative domiciliari in ATS di appartenza (gestiti da ASST)	C		
Acquisto di prestazioni di Cure Palliative Residenziali verso ATS di appartenenza (gestiti da ASST)	C		
Ricavi per prestazioni di Cure Palliative residenziali verso Altre ATS (gestiti dalle ASST)	C		
Acquisto di prestazioni di Cure Palliative Residenziali verso Altre ATS della Regione (gestiti da ASST)	C		
(Altri costi per prestazioni di servizi socio assistenziali da pubblico)	C		
Acquisto di prestazioni socio sanitarie integrate da RSA gestite da ASST (ATS/ASST/Fondazioni pubbliche)	C		
Acquisto di prestazioni socio sanitarie integrate da CDI gestite da ASST (ATS/ASST/Fondazioni della Regione)	C		
Acquisto di prestazioni socio sanitarie integrate da RSD gestite da ASST (ATS/ASST/Fondazioni della Regione	C		
Acquisto di prestazioni socio sanitarie integrate da CSS gestite da ASST (ATS/ASST/Fondazioni della Regione	C		
Acquisto di prestazioni socio sanitarie integrate da hospice gestiti da ASST (ATS/ASST/Fondazioni della Regione)	C		
Acquisto di prestazioni di Assistenza domiciliare integrata ADI gestiti da ASST verso altre ATS della Regione	C		
Acquisto di prestazioni di Assistenza domiciliare integrata ADI gestiti da ASST verso altre ATS della Regione	C		
Acquisto di Altre prestazioni sanitarie e sociosanitarie a rilevanza sanitaria UCP-Dom gestiti dalle ASST verso ATS di appartenenza	C		
Acquisto di Altre prestazioni sanitarie e sociosanitarie a rilevanza sanitaria (UCP-Dom/altri) da ASST verso altre ATS della Regione	C		
Servizi di consulenza sanitaria in area pagamento (art. 55 c.1 lett. c) d) ed e) ed art. 57 c.2 CCNL) verso ATS ASST Fondazioni della Regione	C		
Servizi di consulenza sanitaria in area pagamento (art. 55 c.1 CCNL) verso ATS ASST Fondazioni della Regione	C		
Altre per prestazioni sanitarie strutturiera - Altro verso ATS ASST Fondazioni della Regione	C		
Acquisto di prestazioni Ricoveri e lungodegenze da Istituti Penitenziari ubicati nella Regione	C		
Consulenze sanitarie da ATS/ASST/Fondazioni della Regione	C		
Consulenze socio sanitarie da ATS/ASST/Fondazioni della Regione	C		
Consulenze sociali da ATS/ASST/IP/Fondazioni della Regione	C		
Consulenze tecniche da ATS/ASST/IP/Fondazioni della Regione	C		
Acquisto di altri servizi non sanitari da ATS/ASST/IP/Fondazioni della Regione - azienda in posizione di comando a ATS/ASST/IP/Fondazioni della Regione	C		
Acquisto di altri servizi non sanitari da ATS/ASST/IP/Fondazioni della Regione	C		
Consulenze socio sanitarie da ATS/ASST/IP/Fondazioni della Regione	C		
Rimborso oneri vari riguardanti del personale non sanitario che presta servizio presso azienda in posizione di comando in ATS/ASST/IP/fondazioni della Regione	C		
Formazione esternalizzata da ATS/ASST/IP/Fondazioni della Regione	C		
A.5) Manutenzioni e riparazioni ordinarie esternalizzate			
Manutenzioni e riparazioni da ATS/ASST/IP/Fondazioni della Regione	C		
A.6) Godimento di beni di terzi			
Locazioni e noleggi da ATS/ASST/IP/Fondazioni della Regione	C		
A.8 Oneri diversi di gestione			
Quote associative e altri oneri sociali per il direttore generale, direttore sanitario e direttore amministrativo e componenti del collegio sindacale (ATS-ASST-Fondazioni differenze			
Materiali, materiale igiene e altri oneri sociali per il direttore sanitario e direttore amministrativo (ATS/ASST/Fondazioni differenze			
Materiali, materiale igiene e altri oneri sociali per il direttore sociale e direttore del Welfare locale (ATS/ASST/Fondazioni differenze			
Canone per locazione passiva verso ATS/ASST/IP/Fondazioni della Regione	C		
Altri beni diversi di gestione da ATS/ASST/IRCCS della Regione	C		
C.1 Interessi attivi			
Interessi attivi da ATS/ASST/Fondazioni della Regione	C		
C.2 Interessi passivi			
Interessi passivi verso ATS/ASST/Fondazioni della Regione	C		
E.1) Proventi straordinari			
Sopravvenienze attive verso ATS/ASST/Fondazioni della Regione	C		
Insussistenze attive verso ATS/ASST/Fondazioni della Regione	C		
Sopravvenienze passive verso ATS/ASST/Fondazioni della Regione relative alla gestione precedente	C		
E.2) Oneri Straordinari			
Insussistenze passive verso ATS/ASST/Fondazioni della Regione relative alla gestione precedente	C		
Altre sopravvenienze passive verso ATS/ASST/Fondazioni della Regione	C		
Insussistenze passive verso ATS/ASST/Fondazioni della Regione	C		

RLS C.I.B.A.

COD. LIVEA	COD. LIVEA - Alt.	Dettaglio nota integrativa di: ATS DELLA CITTA' METROPOLITANA DI MILANO - Proiezione 2024	TOTALE N.I.	TOTALE FSN NOME	Codice Livea 1	ATS DELLA CITTA' METROPOLITANA DI MILANO	ATS DELLA MONTAGNA	ATS DELLA BRIANZA	ATSUT BERGAMO OVEST	ATS INSUBRIA	ASST FATEBENEFRATELLI SACCO	ASST DI MONZA	ASST SPEDALI CIVILI DI BRESCIA	ASST DEGLI SPEDALI CIVILI DI BRESCIA	ASST DEL GARDA	ASST DI CREMONA	ASST DI MANTOVA	ASST CREMONA	ASST LARIANA	ASST DELLA VALTELLINA E DELL'ALTO LARIO	ASST DELLA VALCAMONICA	ASST DI LECCO	ASST BERGAMO EST	ASST PAPA GIOVANNI XXIII	ASST DI BERGAMO OVEST	ASST DEGLI SPEDALI CIVILI DI BRESCIA	ASST DELLA FRANCIACORTA	ASST DEL GARDA	ASST DI CREMONA	AZIENDA OSPEDALIERA DI CREMONA	OSPEDALE MACCACARO DI MANERBIO	AZIENDA OSPEDALIERA DI LODI	ISTITUTO NEUROLOGICO C. BESTA	IRCCS ISTITUTO ORTOPEDICO GALEAZZI	IRCCS ISTITUTO TUMORI "G. PASCALE"	POLICLINICO SAN MATTEO	OSPEDALE PEDIATRICO BAMBINO GESU'	AZIENDA REGIONALE EMERGENZA URGENZA
			985			321	322	323	324	325	326	327	328	701	702	703	704	705	706	707	708	709	710	711	712	713	714	715	716	717	718	719	720	721	722	723	724	725	726	727	728	729	730	731	732	733	734	735	736	737	738	739	740	741	742	743
		A.1. Contributi in conto esercizio.																																																			
01105140010000	1.10.01.20.010.010.10.000	Contributi vincolati da ATS/ASST/Fondazioni della Regione (extra fondo)	€		1																																																
01105140020000	1.10.01.20.010.020.10.000	Fondi vincolati da ATS/ASST/Fondazioni della Regione (extra fondo)	€		1																																																
		A.2. Proventi e ricavi diversi.																																																			
02101610010000	1.10.01.10.010.010.10.000	Ricavi per prestazioni sanitarie a privati da ATS di appartenza	€		1																																																
02101610020000	1.10.01.10.010.020.10.000	Ricavi per prestazioni rese per altre ATS lombarde	€		1																																															
02101610030000	1.10.01.10.010.070.10.000	Ricavi per prestazioni ring relative agli screening - codice interno - 3)	€		1																																															
02101610040000	1.10.01.10.010.010.10.000	Ricavi per prestazioni ambulatoriali per ATS di appartenza) - esclusi PS non seguiti ricovero	€		1																																															
02101610050000	1.10.01.10.020.010.10.000	Ricavi per prestazioni di pronto soccorso non seguite da ricovero per altre ATS e Regioni	€		1																																															
02101610060000	1.10.01.10.030.010.10.000	Ricavi per prestazioni di specialistica non seguite da ricovero per le ATS di appartenza	€		1																																															
02101610070000	1.10.01.10.040.010.10.000	Ricavi per prestazioni di riabilitazione per altre ATS lombarde	€		1																																															
02101610080000	1.10.01.10.050.010.10.000	Ricavi per prestazioni di integrativa per altre ATS lombarde	€		1																																															
02101610090000	1.10.01.10.060.010.10.000	Ricavi per prestazioni di protesica per altre ATS lombarde	€		1																																															
02101610100000	1.10.01.10.070.010.10.000	Ricavi per prestazioni di integrativa per altre ATS lombarde	€		1																																															
02101610110000	1.10.01.10.080.010.10.000	Ricavi per prestazioni di assistenza protesica per altre ATS lombarde	€		1																																															
02101610120000	1.10.01.10.090.010.10.000	Ricavi per prestazioni di assistenza riabilitativa extraospedaliera per altre ATS lombarde	€		1																																															
02101610130000	1.10.01.10.100.010.10.000	Ricavi per prestazioni di assistenza integrativa per altre ATS lombarde	€		1																																															
02101610140000	1.10.01.10.110.010.10.000	Ricavi per prestazioni di assistenza protesica per altre ATS lombarde	€		1																																															
02101610150000	1.10.01.10.120.010.10.000	Ricavi per prestazioni di assistenza riabilitativa extraospedaliera per altre ATS lombarde	€		1																																															
02101610160000	1.10.01.10.130.010.10.000	Ricavi per prestazioni di assistenza integrativa per altre ATS lombarde	€		1																																															
02101610170000	1.10.01.10.140.010.10.000	Ricavi per prestazioni di assistenza protesica per altre ATS lombarde	€		1																																															
02101610180000	1.10.01.10.150.010.10.000	Ricavi per prestazioni di assistenza riabilitativa extraospedaliera per altre ATS lombarde	€		1																																															
02101610190000	1.10.01.10.160.010.10.000	Ricavi per prestazioni di assistenza integrativa per altre ATS lombarde	€		1																																															
02101610200000	1.10.01.10.170.010.10.000	Ricavi per prestazioni di assistenza protesica per altre ATS lombarde	€		1																																															
02101610210000	1.10.01.10.180.010.10.000	Ricavi per prestazioni di assistenza riabilitativa extraospedaliera per altre ATS lombarde	€		1																																															
02101610220000	1.10.01.10.190.010.10.000	Ricavi per prestazioni di assistenza integrativa per altre ATS lombarde	€		1																																															
02101610230000	1.10.01.10.200.010.10.000	Ricavi per prestazioni di assistenza protesica per altre ATS lombarde	€		1																																															
02101610240000	1.10.01.10.210.010.10.000	Ricavi per prestazioni di assistenza riabilitativa extraospedaliera per altre ATS lombarde	€		1																																															
02101610250000	1.10.01.10.220.010.10.000	Ricavi per prestazioni di assistenza integrativa per altre ATS lombarde	€		1																																															
02101610260000	1.10.01.10.230.010.10.000	Ricavi per prestazioni di assistenza protesica per altre ATS lombarde	€		1																																															
02101610270000	1.10.01.10.240.010.10.000	Ricavi per prestazioni di assistenza riabilitativa extraospedaliera per altre ATS lombarde	€		1																																															
02101610280000	1.10.01.10.250.010.10.000	Ricavi per prestazioni di assistenza integrativa per altre ATS lombarde	€		1																																															
02101610290000	1.10.01.10.260.010.10.000	Ricavi per prestazioni di assistenza protesica per altre ATS lombarde	€		1																																															
02101610300000	1.10.01.10.270.010.10.000	Ricavi per prestazioni di assistenza riabilitativa extraospedaliera per altre ATS lombarde	€		1																																															
02101610310000	1.10.01.10.280.010.10.000	Ricavi per prestazioni di assistenza integrativa per altre ATS lombarde	€		1																																															
02101610320000	1.10.01.10.290.010.10.000	Ricavi per prestazioni di assistenza protesica per altre ATS lombarde	€		1																																															
02101610330000	1.10.01.10.300.010.10.000	Ricavi per prestazioni di assistenza riabilitativa extraospedaliera per altre ATS lombarde	€		1																																															
02101610340000	1.10.01.10.310.010.10.000	Ricavi per prestazioni di assistenza integrativa per altre ATS lombarde	€		1																																															
02101610350000	1.10.01.10.320.010.10.000	Ricavi per prestazioni di assistenza protesica per altre ATS lombarde	€		1																																															
02101610360000	1.10.01.10.330.010.10.000	Ricavi per prestazioni di assistenza riabilitativa extraospedaliera per altre ATS lombarde	€		1																																															
02101610370000	1.10.01.10.340.010.10.000	Ricavi per prestazioni di assistenza integrativa per altre ATS lombarde	€		1																																															
02101610380000	1.10.01.10.350.010.10.000	Ricavi per prestazioni di assistenza protesica per altre ATS lombarde	€		1																																															
02101610390000	1.10.01.10.360.010.10.000	Ricavi per prestazioni di assistenza riabilitativa extraospedaliera per altre ATS lombarde	€		1																																															
02101610400000	1.10.01.10.370.010.10.000	Ricavi per prestazioni di assistenza integrativa per altre ATS lombarde	€		1																																															
02101610410000	1.10.01.10.380.010.10.000	Ricavi per prestazioni di assistenza protesica per altre ATS lombarde	€		1																																															
02101610420000	1.10.01.10.390.010.10.000	Ricavi per prestazioni di assistenza riabilitativa extraospedaliera per altre ATS lombarde	€		1																																															
02101610430000	1.10.01.10.400.010.10.000	Ricavi per prestazioni di assistenza integrativa per altre ATS lombarde	€		1																																															
02101610440000	1.10.01.10.410.010.10.000	Ricavi per prestazioni di assistenza protesica per altre ATS lombarde	€		1																																															
02101610450000	1.10.01.10.420.010.10.000	Ricavi per prestazioni di assistenza riabilitativa extraospedaliera per altre ATS lombarde	€		1																																															
02101610460000	1.10.01.10.430.010.10.000	Ricavi per prestazioni di assistenza integrativa per altre ATS lombarde	€		1																																															
02101610470000	1.10.01.10.440.010.10.000	Ricavi per prestazioni di assistenza protesica per altre ATS lombarde	€		1																																															
02101610480000	1.10.01.10.450.010.10.000	Ricavi per prestazioni di assistenza riabilitativa extraospedaliera per altre ATS lombarde	€		1																																															
02101610490000	1.10.01.10.460.010.10.000	Ricavi per prestazioni di assistenza integrativa per altre ATS lombarde	€		1																																															
02101610500000	1.10.01.10.470.010.10.000	Ricavi per prestazioni di assistenza protesica per altre ATS lombarde	€		1																																															
02101610510000	1.10.01.10.480.010.10.000	Ricavi per prestazioni di assistenza riabilitativa extraospedaliera per altre ATS lombarde	€		1																																															
02101610520000	1.10.01.10.490.010.10.000	Ricavi per prestazioni di assistenza integrativa per altre ATS lombarde	€		1																																															
02101610530000	1.10.01.10.500.010.10.000	Ricavi per prestazioni di assistenza protesica per altre ATS lombarde	€		1																																															
02101610540000	1.10.01.10.510.010.10.000	Ricavi per prestazioni di assistenza riabilitativa extraospedaliera per altre ATS lombarde	€		1																																															
02101610550000	1.10.01.10.520.010.10.000	Ricavi per prestazioni di assistenza integrativa per altre ATS lombarde	€		1																																															
02101610560000	1.10.01.10.530.010.10.000	Ricavi per prestazioni di assistenza protesica per altre ATS lombarde	€		1																																															
02101610570000	1.10.01.10.540.010.10.000	Ricavi per prestazioni di assistenza riabilitativa extraospedaliera per altre ATS lombarde	€		1																																															
02101610580000	1.10.01.10.550.010.10.000	Ricavi per prestazioni di assistenza integrativa per altre ATS lombarde	€		1																																															
02101610590000	1.10.01.10.560.010.10.000	Ricavi per prestazioni di assistenza protesica per altre ATS lombarde	€		1																																															
02101610600000	1.10.01.10.570.010.10.000	Ricavi per prestazioni di assistenza riabilitativa extraospedaliera per altre ATS lombarde	€		1																																															
02101610610000	1.10.01.10.580.010.10.000	Ricavi per prestazioni di assistenza integrativa per altre ATS lombarde	€		1																																															
02101610620000	1.10.01.10.590.010.10.000	Ricavi per prestazioni di assistenza protesica per altre ATS lombarde	€		1																																															
02101610630000	1.10.01.10.600.010.10.000	Ricavi per prestazioni di assistenza riabilitativa extraospedaliera per altre ATS lombarde	€		1																																															
02101610640000	1.10.01.10.610.010.10.000	Ricavi per prestazioni di assistenza integrativa per altre ATS lombarde	€		1																																															
02101610650000	1.10.01.10.620.010.10.000	Ricavi per prestazioni di assistenza protesica per altre ATS lombarde	€		1																																															
02101610660000	1.10.01.10.630.010.10.000	Ricavi per prestazioni di assistenza riabilitativa extraospedaliera per altre ATS lombarde	€		1																																															
02101610670000	1.10.01.10.640.010.10.000	Ricavi per prestazioni di assistenza integrativa per altre ATS lombarde	€		1																																															
02101610680000	1.10.01.10.650.010.10.000	Ricavi per prestazioni di assistenza protesica per altre ATS lombarde	€		1																																															
02101610690000	1.10.01.10.660.010.10.000	Ricavi per prestazioni di assistenza riabilitativa extraospedaliera per altre ATS lombarde	€		1																																															
02101610700000	1.10.01.10.670.010.10.000	Ricavi per prestazioni di assistenza integrativa per altre ATS lombarde	€		1																																															
02101610710000	1.10.01.10.680.010.10.000	Ricavi per prestazioni di assistenza protesica per altre ATS lombarde	€		1																																															
02101610720000	1.10.01.10.690.010.10.000	Ricavi per prestazioni di assistenza riabilitativa extraospedaliera per altre ATS lombarde	€		1																																															
02101610730000	1.10.01.10.700.010.10.000	Ricavi per prestazioni di assistenza integrativa per altre ATS lombarde	€		1																																															
02101610740000	1.10.01.10.710.010.10.000	Ricavi per prestazioni di assistenza protesica per altre ATS lombarde	€		1																																															
02101610750000	1.10.01.10.720.010.10.000	Ricavi per prestazioni di assistenza riabilitativa extraospedaliera per altre ATS lombarde	€		1																																															
02101610760000	1.10.01.10.730.010.10.000	Ricavi per prestazioni di assistenza integrativa per altre ATS lombarde	€		1																																															
02101610770000	1.10.01.10.740.010.10.000	Ricavi per prestazioni di assistenza protesica per altre ATS lombarde	€		1																																															
02101610780000	1.10.01.10.750.010.10.000	Ricavi per prestazioni di assistenza riabilitativa extraospedaliera per altre ATS lombarde	€		1																																															
02101610790000	1.10.01.10.760.010.10.000	Ricavi per prestazioni di assistenza integrativa per altre ATS lombarde	€		1																																															
02101610800000	1.10.01.10.770.010.10.000	Ricavi per prestazioni di assistenza protesica per altre ATS lombarde	€		1																																															
02101610810000	1.10.01.10.780.010.10.000	Ricavi per prestazioni di assistenza riabilitativa extraospedaliera per altre ATS lombarde	€		1																																															
02101610820000	1.10.01.10.790.010.10.000	Ricavi per prestazioni di assistenza integrativa per altre ATS lombarde	€		1																																															
02101610830000	1.10.01.10.800.010.10.000	Ricavi per prestazioni di assistenza protesica per altre ATS lombarde	€		1																																															
02101610840000	1.10.01.10.810.010.10.000	Ricavi per prestazioni di assistenza riabilitativa extraospedaliera per altre ATS lombarde	€		1																																															
02101610850000	1.10.01.10.820.010.10.000	Ricavi per prestazioni di assistenza integrativa per altre ATS lombarde	€		1																																															
02101610860000	1.10.01.10.830.010.10.000	Ricavi per prestazioni di assistenza protesica per altre ATS lombarde	€		1																																															
02101610870000	1.10.01.10.840.010.10.000	Ricavi per prestazioni di assistenza riabilitativa extraospedaliera per altre ATS lombarde	€		1																																															
02101610880000	1.10.01.10.850.010.10.000	Ricavi per prestazioni di assistenza integrativa per altre ATS lombarde	€		1																																															
02101610890000	1.10.01.10.860.010.10.000	Ricavi per prestazioni di assistenza protesica per altre ATS lombarde	€		1																																															
02101610900000	1.10.01.10.870.010.10.000	Ricavi per prestazioni di assistenza riabilitativa extraospedaliera per altre ATS lombarde	€		1																																															
02101610910000	1.10.01.10.880.010.10.000	Ricavi per prestazioni di assistenza integrativa per altre ATS lombarde	€		1																																															
02101610920000	1.10.01.10.890.010.10.000	Ricavi per prestazioni di assistenza protesica per altre ATS lombarde	€		1																																															
02101610930000	1.10.01.10.900.010.10.000	Ricavi per prestazioni di assistenza riabilitativa extraospedaliera per altre ATS lombarde	€		1																																															
02101610940000	1.10.01.10.910.010.10.000	Ricavi per prestazioni di assistenza integrativa per altre ATS lombarde	€		1																																															
02101610950000	1.10.01.10.920.010.10.000	Ricavi per prestazioni di assistenza protesica per altre ATS lombarde	€		1																																															
02101610960000	1.10.01.10.930.010.10.000	Ricavi per prestazioni di assistenza riabilitativa extraospedaliera per altre ATS lombarde	€		1																																															
02101610970000	1.10.01.10.940.010.10.000	Ricavi per prestazioni di assistenza integrativa per altre ATS lombarde	€		1																																															
02101610980000	1.10.01.10.950.010.10.000	Ricavi per prestazioni di assistenza protesica per altre ATS lombarde	€		1																																															
02101610990000	1.10.01.10.960.010.10.000	Ricavi per prestazioni di assistenza riabilitativa extraospedaliera per altre ATS lombarde	€		1																																															
02101611000000	1.10.01.10.970.010.10.000	Ricavi per prestazioni di assistenza integrativa per altre ATS lombarde	€		1																																															
02101611010000	1.10.01.10.980.010.10.000	Ricavi per prestazioni di assistenza protesica per altre ATS lombarde	€		1																																															
02101611020000	1.10.01.10.990.010.10.000	Ricavi per prestazioni di assistenza riabilitativa extraospedaliera per altre ATS lombarde	€		1																																															
02101611030000	1.10.01.10.991.010.10.000	Ricavi per prestazioni di assistenza integrativa per altre ATS lombarde	€		1																																															
02101611040000	1.10.01.10.992.010.10.000	Ricavi per prestazioni di assistenza protesica per altre ATS lombarde	€		1																																															
02101611050000	1.10.01.10.993.010.10.000	Ricavi per prestazioni di assistenza riabilitativa extraospedaliera per altre ATS lombarde	€		1																																															
02101611060000	1.10.01.10.994.010.10.000	Ricavi per prestazioni di assistenza integrativa per altre ATS lombarde	€		1																																															
02101611070000	1.10.01.10.995.010.10.000	Ricavi per prestazioni di assistenza protesica per altre ATS lombarde	€		1																																															
02101611080000	1.10.01.10.996.010.10.000	Ricavi per prestazioni di assistenza riabilitativa extraospedaliera per altre ATS lombarde	€		1																																															
02101611090000	1.10.01.10.997.010.10.000	Ricavi per prestazioni di assistenza integrativa per altre ATS lombarde	€		1																																															
02101611100000	1.10.01.10.998.010.10.000	Ricavi per prestazioni di assistenza protesica per altre ATS lombarde	€		1																																															
02101611110000	1.10.01.10.999.010.10.000	Ricavi per prestazioni di assistenza riabilitativa extraospedaliera per altre ATS lombarde	€		1																																															
02101611120000	1.10.01.10.999.020.10.000	Ricavi per prestazioni di assistenza integrativa per altre ATS lombarde	€		1																																															
02101611130000	1.10.01.10.999.030.10.000	Ricavi per prestazioni di assistenza protesica per altre ATS lombarde	€		1																																															
02101611140000	1.10.01.10.999.040.10.000	Ricavi per prestazioni di assistenza riabilitativa extraospedaliera per altre ATS lombarde	€		1																																															
02101611150000	1.10.01.10.999.050.10.000	Ricavi per prestazioni di assistenza integrativa per altre ATS lombarde	€		1																																															
02101611160000	1.10.01.10.999.060.10.000	Ricavi per prestazioni di assistenza protesica per altre ATS lombarde	€		1																																															
02101611170000	1.10.01.10.999.070.10.000	Ricavi per prestazioni di assistenza riabilitativa extraospedaliera per altre ATS lombarde	€		1																																															
02101611180000	1.10.01.10.999.080.10.000	Ricavi per prestazioni di assistenza integrativa per altre ATS lombarde	€		1																																															
02101611190000	1.10.01.10.999.090.10.000	Ricavi per prestazioni di assistenza protesica per altre ATS lombarde	€		1																																															
02101611200000	1.10.01.10.999.100.10.000	Ricavi per prestazioni di assistenza riabilitativa extraospedaliera per altre ATS lombarde	€		1																																															
02101611210000	1.10.01.10.999.110.10.000	Ricavi per prestazioni di assistenza integrativa per altre ATS lombarde	€		1																																															
02101611220000	1.10.01.10.999.120.10.000	Ricavi per prestazioni di assistenza protesica per altre ATS lombarde	€		1																																															
02101611230000	1.10.01.10.999.130.10.000	Ricavi per prestazioni di assistenza riabilitativa extraospedaliera per altre ATS lombarde	€		1																																															
02101611240000	1.10.01.10.999.140.10.000	Ricavi per prestazioni di assistenza integrativa per altre ATS lombarde	€		1																																															
02101611250000	1.10.01.10.999.150.10.000	Ricavi per prestazioni di assistenza protesica per altre ATS lombarde	€		1																																															
02101611260000	1.10.01.10.999.160.10.000	Ricavi per prestazioni di assistenza riabilitativa extraospedaliera per altre ATS lombarde	€		1																																															
02101611270000	1.10.01.10.999.170.10.000

Dettaglio nota integrativa di: ATS DELLA CITTA' METROPOLITANA DI MILANO - Preventivo 2024		RISULTATI CONTROLLI
	(Valori in Euro)	esp
A.1. Contributi in conto esercizio.		
Costi Beni vincolati da ATS/ASST Produzioni della Regione (extra fondo)	€	
Altri contributi da ATS/ASST/Produzioni della Regione (extra fondo)	€	
A.2. Proventi e ricavi diversi.		
Ricavi per prestazioni di ricovero da ATS di appartenenza	€	
Ricavi per prestazioni di ps per altre ATS lombarde	€	
(Ricavi per prestazioni di ricovero ogli stranieri - codice esenti - S)	€	
Ricavi per prestazioni erogate ambulatoriali per la ATS di appartenenza - escluso PS non soggetti obiettivo	€	
Ricavi per prestazioni di pronto soccorso non seguiti da ricovero per la ATS di appartenenza	€	
Ricavi per prestazioni erogate ambulatoriali per altre ATS lombarde - escluso PS non soggetti obiettivo	€	
Ricavi per prestazioni di pronto soccorso non seguiti da ricovero per altre ATS lombarde	€	
(Ricavi per prestazioni erogate ambulatoriali per stranieri - codice esenti - S)	€	
(Ricavi per prestazioni erogate ambulatoriali per stranieri)	€	
Ricavi per prestazioni di "screening" ATS di appartenenza	€	
Ricavi per prestazioni di "screening" per stranieri	€	
Ricavi per flusso prestazioni Interfaccia (tariffate) per la ATS di appartenenza	€	
Ricavi per flusso prestazioni Interfaccia (tariffate) per altre ATS lombarde	€	
(Ricavi per flussi prestazioni Interfaccia (tariffate) per altre ATS Extraregione)	€	
(Ricavi per flussi prestazioni Interfaccia (tariffate) per stranieri - codice esenti - S)	€	
Ricavi per attività di psichiatria (cm. dichiarz.) per la ATS di appartenenza	€	
Ricavi per attività di psichiatria (cm. dichiarz.) per altre ATS lombarde	€	
(Ricavi per attività di psichiatria (cm. dichiarz.) per stranieri)	€	
Ricavi per flussi File F (flussi HCV) per la ATS di appartenenza	€	
Ricavi per flussi HCV per altre ATS lombarde	€	
(Ricavi per flussi File F (flussi HCV) per stranieri)	€	
Ricavi per i flussi File F (flussi HCV) per carceri(per costo ridotto pertinenza)	€	
Ricavi per i flussi HCV per carceri(per costo ridotto pertinenza)	€	
Ricavi per flussi erogati in "Regime Ordinario" per ATS di appartenenza	€	
Ricavi per flussi erogati in "Regime Ordinario" per altre ATS lombarde	€	
(Ricavi per flussi erogati in "Regime Ordinario" per stranieri)	€	
Ricavi per flussi erogati in "Prima volta" per ATS di appartenenza	€	
Ricavi per flussi erogati in "Prima volta" per altre ATS lombarde	€	
Prestazioni di servizi MMG, PLS, Continuità assistenziale per ATS di appartenenza	€	
Prestazioni di servizi MMG, PLS, Continuità assistenziale per altre ATS lombarde	€	
Prestazioni servizi farmaceutica convenzionata per ATS di appartenenza	€	
Prestazioni servizi farmaceutica convenzionata per altre ATS lombarde	€	
Prestazioni termali per ATS di appartenenza	€	
Prestazioni termali per altre ATS lombarde	€	
Prestazioni di trasporto sanitario in ed emocomponenti per ATS di appartenenza	€	
Prestazioni di assistenza integrativa per ATS di appartenenza	€	
Prestazioni di assistenza integrativa per altre ATS lombarde	€	
Prestazioni di assistenza protesica per ATS di appartenenza	€	
Prestazioni di assistenza protesica per altre ATS lombarde	€	
Prestazioni di assistenza riabilitativa extraospedaliera per ATS di appartenenza	€	
Prestazioni di assistenza riabilitativa extraospedaliera per altre ATS lombarde	€	
Ricavi per cessione di emocomponenti e cellule staminali di produzione regionale Mi1 ad altre ATS	€	
Ricavi per cessione di emocomponenti e cellule staminali di produzione regionale Mi1 ad altre ATS - #NON della Regione	€	
Prestazioni assistenza domiciliare integrata (ADI) per ATS di appartenenza	€	
Prestazioni assistenza domiciliare integrata (ADI) per altre ATS lombarde	€	
Altre prestazioni sanitarie vs/ATS di appartenenza	€	
Altre prestazioni sanitarie vs/altre ATS	€	
Ricavi Non Sanitari vs/ATS appartenenza	€	
Altre prestazioni sanitarie vs/altre ATS lombarde	€	
Ricavi per prestazioni di cure palliative domiciliari per ATS di appartenenza	€	
Ricavi per prestazioni di cure palliative domiciliari per altre ATS lombarde	€	
Ricavi per prestazioni di cure palliative residenziali per ATS di appartenenza	€	
Ricavi per prestazioni di cure palliative residenziali per altre ATS lombarde	€	
Servizio vitale ATS/ASST/IRCCS	€	
Buoni Pasti Servizio vitale ATS/ASST/IRCCS	€	
Altre prestazioni rese sanitarie vs ATS di appartenenza	€	
Ricavi per vouchers socio-sanitari ATS della Regione	€	
Altre prestazioni socio-sanitarie verso altre ATS/ASST/Produzioni lombardi	€	
Ricavi per consulenza sanitaria per ATS di appartenenza	€	
Ricavi per consulenza sanitaria vs/altre ATS ASST Produzioni della Regione	€	
Ricavi per prestazioni sanitarie vs/altre ATS ASST Produzioni della Regione (art.1 c.1 lett. c) d.lgs. 31.05.1991 n.173 - attività LIVATS-ASST-Produzioni della Regione	€	
Ricavi per prestazioni sanitarie vs/farmacia - Altre verso ATS-ASST Produzioni della Regione	€	
Ricavi per ATS per attività di prevenzione, tutela ambientale di lavoro, igiene pubblica ed ambientale verso ATS/ASST/Produzioni della Regione	€	
Ricavi per ATS per attività di prevenzione, tutela ambientale di lavoro, igiene pubblica ed ambientale verso ATS/ASST/Produzioni della Regione - Quota Fondo Sanitario Regionale (art. 1 c.1 lett. c) d.lgs. 31.05.1991 n.173 - attività LIVATS-ASST-Produzioni della Regione)	€	
(Ricavi per Telefoni vs/ATS di appartenenza)	€	
(Ricavi per Telefoni vs/altre ATS lombarde)	€	
(Ricavi per videosorveglianza vs/ATS di appartenenza)	€	
Ricavi per facilitazioni verso ATS/ASST/Produzioni della Regione	€	
Altri ricavi per prestazioni non sanitarie verso ATS/ASST/Produzioni della Regione	€	
Altri concorsi, recuperi e rimborsi da parte della Regione - CSA	€	
Altri proventi diversi verso ATS/ASST/Produzioni della Regione	€	
A.3 Concorsi, recuperi e rimborsi per attività tipiche		
Rimborso personale comandato e convenzionato c/o ATS/ASST/Produzioni della Regione	€	
Rimborso per Cessione di farmaci ed emoderivati verso ATS/ASST/Produzioni della Regione fuori dal circuito SCM	€	
Rimborso per Cessione di farmaci ed emoderivati verso ATS/ASST/Produzioni della Regione nel circuito SCM	€	
Rimborso per Cessione di sangue ed emocomponenti verso ATS/ASST/Produzioni della Regione nel circuito SMC	€	
Rimborso per Cessione di sangue ed emocomponenti verso ATS/ASST/Produzioni della Regione fuori dal circuito SMC	€	
Rimborso per cessione di biomateriali e tessuti ATS/ASST/Produzioni della Regione	€	
Rimborso per acquisto dei beni da parte di ATS/ASST/Produzioni della Regione	€	
Altri concorsi, recuperi e rimborsi da parte di ATS/ASST/Produzioni della Regione	€	
B.1) Acquisti di beni		
Farmaceutici - Specialità Medicinali da ATS/ASST/Produzioni della Regione	€	
Farmaceutici - Specialità Medicinali (Doppio Canale ex Nota CIP 375 (D.G.R. n.VII/18574 del 10.04.2003)	€	
Farmaceutici - Ossigeno da ATS/ASST/Produzioni della Regione	€	
Farmaceutici Ossigeno (Doppio Canale) da ATS/ASST/Produzioni della Regione	€	
Emoderivati di produzione regionale da ATS/ASST/IRCCS/Produzioni della Regione fuori dal circuito SMC	€	
Emoderivati di produzione regionale da ATS/ASST/IRCCS/Produzioni della Regione nel circuito SMC	€	
Sangue ed emocomponenti da ATS/ASST/Produzioni della Regione nel circuito SMC	€	
Sangue ed emocomponenti da ATS/ASST/Produzioni della Regione fuori dal circuito SMC	€	
Vaccini e sieri da ATS/ASST/Produzioni della Regione	€	
Altri beni e prodotti sanitari (Prodotti farmaceutici ed emoderivati) da ATS/ASST/Produzioni della Regione	€	
Altri beni e prodotti sanitari (Sangue ed emocomponenti) da ATS/ASST/Produzioni della Regione	€	
Altri beni e prodotti sanitari (Prodotti dietetici) da ATS/ASST/Produzioni della Regione	€	
Altri beni e prodotti sanitari (Prodotti Medici) da ATS/ASST/Produzioni della Regione	€	
Altri beni e prodotti sanitari (Prodotti chimici) da ATS/ASST/Produzioni della Regione	€	
Altri beni e prodotti sanitari (Materiali per la produzione - vaccini) da ATS/ASST/Produzioni della Regione	€	
Altri beni e prodotti sanitari (Prodotti chimici) da ATS/ASST/Produzioni della Regione	€	
Altri beni e prodotti sanitari (Materiali e prodotti per uso veterinario) da ATS/ASST/Produzioni della Regione	€	
Altri beni e prodotti sanitari Altri beni e prodotti sanitari da ATS/ASST/Produzioni della Regione	€	
Altri beni non sanitari da ATS/ASST/Produzioni della Regione	€	
Assistenza per medicina di base (convenzionata da strutture pubbliche situate nel proprio territorio ASST/Produzioni pubbliche	€	
Assistenza per medicina di base (convenzionata da strutture pubbliche situate in altre province della Regione ATS/ASST/Produzioni pubbliche	€	
Acquisto di servizi sanitari per farmaceutica da strutture pubbliche situate nel proprio territorio ASST/Produzioni pubbliche	€	
Acquisto di servizi sanitari per farmaceutica da strutture pubbliche situate in altre province della Regione ATS/ASST/Produzioni pubbliche	€	
B.2) Acquisti di servizi sanitari		
Acquisto di prestazioni ambulatoriali da strutture pubbliche situate nel proprio territorio ASST/ATS/Produzioni pubbliche - escluso PS non seguito da ricovero	€	
Acquisto di prestazioni di pronto soccorso non seguite da ricovero di strutture pubbliche situate nel proprio territorio ASST/ATS/Produzioni pubbliche	€	
Acquisto di prestazioni ambulatoriali in strutture pubbliche situate in altre province della Lombardia ASST/ATS/Produzioni pubbliche - escluso PS non seguito da ricovero	€	
Acquisto di prestazioni di pronto soccorso non seguite da ricovero in strutture pubbliche situate in altre province della Lombardia ASST/ATS/Produzioni pubbliche	€	
Prestazioni di "screening" in strutture pubbliche situate nel proprio territorio ASST/Produzioni pubbliche	€	
Prestazioni di "screening" in strutture pubbliche situate in altre province della Lombardia ASST/ATS/Produzioni pubbliche	€	
Acquisto di prestazioni di flusso psichiatria ritenute (cm.dich) in strutture pubbliche situate nel proprio territorio ASST/Produzioni pubbliche	€	
Acquisto di prestazioni di flusso psichiatria ritenute (cm.dich) in strutture pubbliche situate in altre province della Lombardia ASST/ATS/Produzioni pubbliche	€	
Servizi sanitari per emodialisi (Prestazioni rese a favore pazienti Utenti in carico)	€	
Acquisto di servizi sanitari per assistenza riabilitativa erogate da strutture pubbliche situate nel proprio territorio ASST/Produzioni pubbliche	€	
Acquisto di servizi sanitari per assistenza riabilitativa erogate da strutture pubbliche situate in altre province della Regione ATS/ASST/Produzioni pubbliche	€	
Acquisto di prestazioni relative all'Assistenza Integrativa da strutture pubbliche situate nel proprio territorio ATS/ ASST/Produzioni pubbliche	€	
Acquisto di prestazioni relative all'Assistenza Integrativa da strutture pubbliche situate in altre province della Regione ATS/ASST/Produzioni pubbliche	€	
Acquisto di prestazioni relative all'Assistenza Protesica da strutture pubbliche situate nel proprio territorio ASST/Produzioni pubbliche	€	
Acquisto di Beni da strutture pubbliche situate nel proprio territorio in ambito ASST/Produzioni pubbliche	€	
Acquisto di Beni da strutture pubbliche situate in altre province della Lombardia ASST/ATS/Produzioni pubbliche	€	
Acquisto di prestazioni di psichiatria in strutture pubbliche situate nel proprio territorio ASST/Produzioni pubbliche	€	
Acquisto prestazioni di psichiatria in strutture pubbliche situate in altre province della Lombardia ASST/ATS/Produzioni pubbliche	€	
Acquisto prestazioni per progetti(ex psichiatria di pubblico)	€	
Acquisto farmaci file F da strutture pubbliche situate nel proprio territorio in ASST/Produzioni pubbliche	€	
Acquisto farmaci file F da strutture pubbliche situate in altre province della Regione ATS/ASST/Produzioni pubbliche	€	
Acquisto farmaci file F ds. ridotti pertinenziali (anche per il tramite di ASST/Produzioni pubbliche)	€	
Acquisto farmaci "Doppio canale" (ex Nota CIP 37 più assegnati da strutture pubbliche situate nel proprio territorio (rimborsi farmaci più servizio) ASST/Produzioni pubbliche	€	
Acquisto farmaci "Doppio canale" (ex Nota CIP 37 più assegnati da strutture pubbliche situate in altre province (rimborsi farmaci più servizio) ASST/ATS/Produzioni pubbliche	€	
Acquisto farmaci "Prima Volta" da strutture pubbliche situate nel proprio territorio in ASST/Produzioni pubbliche	€	
Acquisto farmaci "Prima Volta" da strutture pubbliche situate in altre province della Regione ASST/ATS/Produzioni pubbliche	€	
Acquisto di prestazioni termali da strutture pubbliche situate nel proprio territorio in ASST/Produzioni pubbliche	€	
Acquisto di prestazioni termali da strutture pubbliche da strutture pubbliche situate in altre province della Regione ATS/ASST/Produzioni pubbliche	€	
Acquisto di prestazioni trasporti sanitari da strutture pubbliche situate nel proprio territorio ASST/Produzioni pubbliche	€	
Acquisto di prestazioni trasporti sanitari da strutture pubblica da strutture pubbliche situate in altre province della Regione ATS/ASST/Produzioni pubbliche	€	
Acquisto di voucher socio-sanitari da ATS/ASST/Produzioni della Regione	€	
Altri acquisti di servizi sanitari da ATS/ASST/Produzioni della Regione	€	
Altri acquisti di prestazioni di servizi socio assistenziali da ATS/ASST/Produzioni della Regione	€	
Acquisto da prestazioni di Cure Palliative Domiciliari vs ATS di appartenza (gestite da ASST)	€	
Acquisto di prestazioni di Cure Palliative Residenziali verso ATS di appartenenza (gestite da ASST)	€	
Acquisto di prestazioni di Cure Palliative Domiciliari verso Altre ATS (gestite da ASST)	€	
Acquisto di prestazioni di Cure Palliative Residenziali verso Altre ATS della Regione (gestite da ASST)	€	
(Altri costi per prestazioni di servizi socio assistenziali da pubblico)	€	
Acquisto di prestazioni socio sanitarie erogate da RSA gestite da ASST ATS/ASST/Produzioni della Regione	€	
Acquisto di prestazioni socio sanitarie erogate da CDI gestite da ASST ATS/ASST/Produzioni della Regione	€	
Acquisto di prestazioni socio sanitarie erogate da Hsp gestite da ASST ATS/ASST/Produzioni della Regione	€	
Acquisto di prestazioni socio sanitarie integrate da CSS gestite da ASST ATS/ASST/Produzioni della Regione	€	
Acquisto di prestazioni socio sanitarie integrate da hospice gestite da ASST ATS/ASST/Produzioni della Regione	€	
Acquisto di prestazioni di Assistenza domiciliare integrata ADI) gestiti da ASST verso la stessa ATS della Regione	€	
Acquisto di prestazioni di Assistenza domiciliare integrata ADI) gestiti da ASST verso altre ATS della Regione	€	
Acquisto di altre prestazioni sanitarie e sociosanitarie a rilevanza sanitaria da ASST verso ATS di appartenenza	€	
Acquisto di altre prestazioni sanitarie e sociosanitarie a rilevanza sanitaria (ADI) Domiciliare - da ASST verso altre ATS della Regione	€	
Servizi di consulenza sanitaria in area pagamento (art. 55 c.1 lett. c) d.lgs. 446 del 15 dic.97 - attività LIVATS-ASST-Produzioni della Regione	€	
Servizi di consulenza sanitaria in area pagamento (art. 55 c.1 n° CCNL) LIVATS-ASST-Produzioni della Regione	€	
Costi per prestazioni sanitarie intramoenia - Altri verso ATS-ASST Produzioni della Regione	€	
Altre Contribuzioni Persona e Società verso altre ATS/ASST/Produzioni della Regione	€	
Consulenze sanitarie da ATS/ASST/Produzioni della Regione	€	
Consulenze socio-sanitarie da ATS/ASST/Produzioni della Regione	€	
Consulenze scientifiche da ATS/ASST/Produzioni della Regione	€	
Rimborso degli oneri sopportati dal personale sanitario che presta servizio in azienda in posizione di comando in ATS/ASST/Produzioni della Regione	€	
Rimborso degli oneri sopportati dal personale non sanitario che presta servizio in azienda in posizione di comando in ATS/ASST/Produzioni della Regione	€	
Altre prestazioni per servizi socio sanitari da ATS/ASST/Produzioni della Regione	€	
(Costi per lavoratori vs/ATS/ASST/IRCCS)	€	
(Costi per vaccinazioni vs/ATS/IRCCS del territorio)	€	
Altre prestazioni per Nuove Reti Sanitarie da ATS/ASST/Produzioni della Regione	€	
Altre prestazioni per outbound da ATS/ASST/Produzioni della Regione	€	
Ricoveri Costi - Mobilità passiva internazionale rilevata dalle ATS verso la ASST/IRCCS della Regione	€	
Ricoveri Costi - Mobilità passiva internazionale rilevata dalle ATS verso la ASST/IRCCS della Regione	€	
Altre prestazioni sanitarie Costi - Mobilità passiva internazionale rilevata dalle ATS verso le ASST/IRCCS della Regione	€	
Acquisto di altri servizi non sanitari da ATS/ASST/Produzioni della Regione	€	
Rimborso degli oneri sopportati per personale non sanitario che presta servizio in azienda in posizione di comando in ATS/ASST/Produzioni della Regione	€	
Rimborso degli oneri sopportati per personale non sanitario che presta servizio in azienda in posizione di comando in ATS/ASST/Produzioni della Regione	€	
Formazione interaziendale da ATS/ASST/Produzioni della Regione	€	
B.3) Manodopera		
B.4) Godimento di beni di terzi		
Locazioni e noleggi da ATS/ASST/Produzioni della Regione	€	
B.5 Oneri diversi di gestione		
Costi per prestazioni sanitarie e sociosanitarie per il personale dipendente, direttore sanitario, direttore amministrativo e componenti del collegio sindacale vs/ATS-ASST-Produzioni della Regione	€	
Rimborso, maggiori spese e costi sociali per il direttore sanitario e sanitari del Blocco vs/altre ATS-ASST Produzioni della Regione	€	
Rimborso, maggiori spese e costi sociali per il direttore amministrativo e sanitari del Blocco vs/ATS-ASST Produzioni della Regione	€	
Spese per il funzionamento delle commissioni per l'accesso sociale a carico del Blocco vs/ATS-ASST Produzioni della Regione	€	
Spese per il funzionamento delle commissioni per l'accesso sociale a carico del Blocco vs/altre ATS della Regione	€	
Altri oneri diversi di gestione da ATS/ASST/IRCCS della Regione	€	
C.1. Interessi attivi		
Interessi attivi verso ATS-ASST-Produzioni della Regione	€	
Interessi attivi verso altri	€	
Altri proventi finanziari verso ATS-ASST Produzioni della Regione	€	
D.1) Proventi Straordinari		
Sopravvenienze attive verso ATS/ASST/Produzioni della Regione	€	
Insussistenze attive verso ATS/ASST/Produzioni della Regione	€	
Sopravvenienze passive verso ATS/ASST/Produzioni della Regione relative alla gestione corrente	€	
D.2) Oneri Straordinari		
Insussistenze passive verso ATS/ASST/Produzioni della Regione relative alla gestione precedente	€	
Altre sopravvenienze passive verso ATS/ASST/Produzioni della Regione	€	
Insussistenze passive verso ATS/ASST/Produzioni della Regione	€	

RLS.C.R.I.B.A.

MINISTERO DELLA SANITA'

Direzione Generale della Programmazione sanitaria, dei livelli di assistenza e dei principi etici di sistema

Direzione Generale del Sistema Informativo

CE

MODELLO DI RILEVAZIONE DEL CONTO ECONOMICO
AZIENDE UNITA' SANITARIE LOCALI - AZIENDE OSPEDALIERE
IRCCS - AZIENDE OSPEDALIERE UNIVERSITARIE

STRUTTURA RILEVATA	
REGIONE	030
U.S.L./AZ.OSP.	321
OGGETTO DELLA RILEVAZIONE	
ANNO	Preventivo 2024

Verbale Collegio Sindacale (S/N)	S

(valori in Euro)

Cons	CODICE	VOCE MODELLO CE	IMPORTO	Somma sezionali	Differenza
		A) Valore della produzione			
	AA0010	**A.1) Contributi in c/esercizio**	***5,060,909,484***	########	-
	AA0020	***A.1.A) Contributi da Regione o Prov. Aut. per quota F.S. regionale***	***5,050,979,548***	########	-
	AA0030	***A.1.A.1) da Regione o Prov. Aut. per quota F.S. regionale indistinto***	***5,009,765,131***	5,009,765,131	-
	AA0031	***A.1.A.1.1) Finanziamento indistinto***	5,006,464,089	5,006,464,089	-
	AA0032	***A.1.A.1.2) Finanziamento indistinto finalizzato da Regione***	-	-	-
	AA0033	***A.1.A.1.3) Funzioni***	*3,301,042*	*3,301,042*	-
	AA0034	*A.1.A.1.3.A) Funzioni - Pronto Soccorso*	-	-	-
	AA0035	*A.1.A.1.3.B) Funzioni - Altro*	3,301,042	3,301,042	-
	AA0036	*A.1.A.1.4) Quota finalizzata per il Piano aziendale di cui all'art. 1, comma 528, L. 208/2015*	-	-	-
	AA0040	*A.1.A.2) da Regione o Prov. Aut. per quota F.S. regionale vincolato*	41,214,417	41,214,417	-
	AA0050	*A.1.B) Contributi c/esercizio (extra fondo)*	***9,929,936***	*9,929,936*	-
	AA0060	*A.1.B.1) da Regione o Prov. Aut. (extra fondo)*	*1,890,000*	1,890,000	-
	AA0070	*A.1.B.1.1) Contributi da Regione o Prov. Aut. (extra fondo) vincolati*	-	-	-
	AA0080	*A.1.B.1.2) Contributi da Regione o Prov. Aut. (extra fondo) - Risorse aggiuntive da bilancio regionale a titolo di copertura LEA*	-	-	-
	AA0090	*A.1.B.1.3) Contributi da Regione o Prov. Aut. (extra fondo) - Risorse aggiuntive da bilancio regionale a titolo di copertura extra LEA*	1,890,000	1,890,000	-
	AA0100	*A.1.B.1.4) Contributi da Regione o Prov. Aut. (extra fondo) - Altro*	-	-	-
	AA0110	*A.1.B.2) Contributi da Aziende sanitarie pubbliche della Regione o Prov. Aut. (extra fondo)*	-	-	-
R	AA0120	*A.1.B.2.1) Contributi da Aziende sanitarie pubbliche della Regione o Prov. Aut. (extra fondo) vincolati*	-	-	-
R	AA0130	*A.1.B.2.2) Contributi da Aziende sanitarie pubbliche della Regione o Prov. Aut. (extra fondo) altro*	-	-	-
	AA0140	*A.1.B.3) Contributi da Ministero della Salute e da altri soggetti pubblici (extra fondo)*	*8,039,936*	8,039,936	-
	AA0141	*A.1.B.3.1) Contributi da Ministero della Salute (extra fondo)*	-	-	-
	AA0150	*A.1.B.3.2) Contributi da altri soggetti pubblici (extra fondo) vincolati*	-	-	-
	AA0160	*A.1.B.3.3) Contributi da altri soggetti pubblici (extra fondo) L. 210/92*	8,039,936	*8,039,936*	-
	AA0170	*A.1.B.3.4) Contributi da altri soggetti pubblici (extra fondo) altro*	-	-	-
	AA0171	*A.1.B.3.5) Contibuti da altri soggetti pubblici (extra fondo) - in attuazione dell'art.79, comma 1 sexies lettera c), del D.L. 112/2008, convertito con legge 133/2008 e della legge 23 dicembre 2009 n. 191*	-	-	-
	AA0180	*A.1.C) Contributi c/esercizio per ricerca*	-	-	-
	AA0190	*A.1.C.1) Contributi da Ministero della Salute per ricerca corrente*	-	-	-
	AA0200	*A.1.C.2) Contributi da Ministero della Salute per ricerca finalizzata*	-	-	-
	AA0210	*A.1.C.3) Contributi da Regione ed altri soggetti pubblici per ricerca*	-	-	-
	AA0220	*A.1.C.4) Contributi da privati per ricerca*	-	-	-
	AA0230	*A.1.D) Contributi c/esercizio da privati*	-	-	-
	AA0240	*A.2) Rettifica contributi c/esercizio per destinazione ad investimenti*	-	-	-
	AA0250	*A.2.A) Rettifica contributi in c/esercizio per destinazione ad investimenti - da Regione o Prov. Aut. per quota F.S. regionale*	-	-	-
	AA0260	*A.2.B) Rettifica contributi in c/esercizio per destinazione ad investimenti - altri contributi*	-	-	-
	AA0270	*A.3) Utilizzo fondi per quote inutilizzate contributi finalizzati e vincolati di esercizi precedenti*	***790,687***	790,687	-
	AA0271	*A.3.A) Utilizzo fondi per quote inutilizzate contributi di esercizi precedenti da Regione o Prov. Aut. per quota F.S. regionale indistinto finalizzato*	-	-	-
	AA0280	*A.3.B) Utilizzo fondi per quote inutilizzate contributi di esercizi precedenti da Regione o Prov. Aut. per quota F.S. regionale vincolato*	-	-	-
	AA0290	*A.3.C) Utilizzo fondi per quote inutilizzate contributi di esercizi precedenti da soggetti pubblici (extra fondo) vincolati*	790,687	790,687	-
	AA0300	*A.3.D) Utilizzo fondi per quote inutilizzate contributi di esercizi precedenti per ricerca*	-	-	-
	AA0310	*A.3.E) Utilizzo fondi per quote inutilizzate contributi vincolati di esercizi precedenti da privati*	-	-	-
	AA0320	*A.4) Ricavi per prestazioni sanitarie e sociosanitarie a rilevanza sanitaria*	***263,156,399***	263,156,399	-
	AA0330	*A.4.A) Ricavi per prestazioni sanitarie e sociosanitarie a rilevanza sanitaria erogate a soggetti pubblici*	*349,130*	349,130	-
R	AA0340	*A.4.A.1) Ricavi per prestaz. sanitarie e sociosanitarie a rilevanza sanitaria erogate ad Aziende sanitarie pubbliche della Regione*	*49,130*	49,130	-
R	AA0350	*A.4.A.1.1) Prestazioni di ricovero*	-	-	-
R	AA0360	*A.4.A.1.2) Prestazioni di specialistica ambulatoriale*	-	-	-
R	AA0361	*A.4.A.1.3) Prestazioni di pronto soccorso non seguite da ricovero*	-	-	-
R	AA0370	*A.4.A.1.4) Prestazioni di psichiatria residenziale e semiresidenziale*	-	-	-
R	AA0380	*A.4.A.1.5) Prestazioni di File F*	-	-	-
R	AA0390	*A.4.A.1.6) Prestazioni servizi MMG, PLS, Contin. assistenziale*	-	-	-
R	AA0400	*A.4.A.1.7) Prestazioni servizi farmaceutica convenzionata*	-	-	-
R	AA0410	*A.4.A.1.8) Prestazioni termali*	-	-	-
R	AA0420	*A.4.A.1.9) Prestazioni trasporto ambulanze ed elisoccorso*	-	-	-
R	AA0421	*A.4.A.1.10) Prestazioni assistenza integrativa*	-	-	-
R	AA0422	*A.4.A.1.11) Prestazioni assistenza protesica*	-	-	-
R	AA0423	*A.4.A.1.12) Prestazioni assistenza riabilitativa extraospedaliera*	-	-	-
R	AA0424	*A.4.A.1.13) Ricavi per cessione di emocomponenti e cellule staminali*	-	-	-
R	AA0425	*A.4.A.1.14) Prestazioni assistenza domiciliare integrata (ADI)*	-	-	-
R	AA0430	*A.4.A.1.15) Altre prestazioni sanitarie e socio-sanitarie a rilevanza sanitaria*	49,130	49,130	-
	AA0440	*A.4.A.2) Ricavi per prestaz. sanitarie e sociosanitarie a rilevanza sanitaria erogate ad altri soggetti pubblici*	100,000	100,000	-
	AA0450	*A.4.A.3) Ricavi per prestaz. sanitarie e sociosanitarie a rilevanza sanitaria erogate a soggetti pubblici Extraregione*	*200,000*	200,000	-
S	AA0460	*A.4.A.3.1) Prestazioni di ricovero*	-	-	-
S	AA0470	*A.4.A.3.2) Prestazioni ambulatoriali*	-	-	-
S	AA0471	*A.4.A.3.3) Prestazioni pronto soccorso non seguite da ricovero*	-	-	-
SS	AA0480	*A.4.A.3.4) Prestazioni di psichiatria non soggetta a compensazione (resid. e semiresid.)*	-	-	-
S	AA0490	*A.4.A.3.5) Prestazioni di File F*	-	-	-
S	AA0500	*A.4.A.3.6) Prestazioni servizi MMG, PLS, Contin. assistenziale Extraregione*	-	-	-
S	AA0510	*A.4.A.3.7) Prestazioni servizi farmaceutica convenzionata Extraregione*	-	-	-
S	AA0520	*A.4.A.3.8) Prestazioni termali Extraregione*	-	-	-

C.R.I.B.A.

S	**AA0530**	*A.4.A.3.9) Prestazioni trasporto ambulanze ed elisoccorso Extraregione*	-	-	-
SS	**AA0541**	*A.4.A.3.10) Prestazioni assistenza integrativa da pubblico (extraregione)*	-	-	-
SS	**AA0542**	*A.4.A.3.11) Prestazioni assistenza protesica da pubblico (extraregione)*	-	-	-
S	**AA0550**	*A.4.A.3.12) Ricavi per cessione di emocomponenti e cellule staminali Extraregione*	-	-	-
S	**AA0560**	*A.4.A.3.13) Ricavi GSA per differenziale saldo mobilità interregionale*	-	-	-
S	**AA0561**	*A.4.A.3.14) Altre prestazioni sanitarie e sociosanitarie a rilevanza sanitaria erogate a soggetti pubblici Extraregione*	-	-	-
SS	**AA0570**	*A.4.A.3.15) Altre prestazioni sanitarie e sociosanitarie a rilevanza sanitaria non soggette a compensazione Extraregione*	200,000	**200,000**	**-**
SS	**AA0580**	*A.4.A.3.15.A) Prestazioni di assistenza riabilitativa non soggette a compensazione Extraregione*	-	-	-
SS	**AA0590**	*A.4.A.3.15.B) Altre prestazioni sanitarie e socio-sanitarie a rilevanza sanitaria non soggette a compensazione Extraregione*	200,000	200,000	-
	AA0600	*A.4.A.3.16) Altre prestazioni sanitarie a rilevanza sanitaria - Mobilità attiva Internazionale*	-	-	-
R	**AA0601**	*A.4.A.3.17) Altre prestazioni sanitarie a rilevanza sanitaria - Mobilità attiva Internazionale rilevata dalle AO, AOU, IRCCS.*	-	-	-
SS	**AA0602**	*A.4.A.3.18) Altre prestazioni sanitarie e sociosanitarie a rilevanza sanitaria ad Aziende sanitarie e casse mutua estera - (fatturate direttamente)*	-	**-**	**-**
S	**AA0610**	*A.4.B) Ricavi per prestazioni sanitarie e sociosanitarie a rilevanza sanitaria erogate da privati v/residenti Extraregione in compensazione (mobilità attiva)*	*252,910,130*	252,910,130	-
S	**AA0620**	*A.4.B.1) Prestazioni di ricovero da priv. Extraregione in compensazione (mobilità attiva)*	252,910,130	252,910,130	-
S	**AA0630**	*A.4.B.2) Prestazioni ambulatoriali da priv. Extraregione in compensazione (mobilità attiva)*	-	-	-
S	**AA0631**	*A.4.B.3) Prestazioni di pronto soccorso non segute da ricovero da priv. Extraregione in compensazione (mobilità attiva)*	-	**-**	**-**
S	**AA0640**	*A.4.B.4) Prestazioni di File F da priv. Extraregione in compensazione (mobilità attiva)*	-	-	-
S	**AA0650**	*A.4.B.5) Altre prestazioni sanitarie e sociosanitarie a rilevanza sanitaria erogate da privati v/residenti Extraregione in compensazione (mobilità attiva)*	-	-	-
	AA0660	*A.4.C) Ricavi per prestazioni sanitarie e sociosanitarie a rilevanza sanitaria erogate a privati*	9,766,500	9,766,500	-
	AA0670	*A.4.D) Ricavi per prestazioni sanitarie erogate in regime di intramoenia*	*130,639*	*130,639*	-
	AA0680	*A.4.D.1) Ricavi per prestazioni sanitarie intramoenia - Area ospedaliera*	-	-	-
	AA0690	*A.4.D.2) Ricavi per prestazioni sanitarie intramoenia - Area specialistica*	-	-	-
	AA0700	*A.4.D.3) Ricavi per prestazioni sanitarie intramoenia - Area sanità pubblica*	24,745	24,745	-
	AA0710	*A.4.D.4) Ricavi per prestazioni sanitarie intramoenia - Consulenze (ex art. 55 c.1 lett. c), d) ed ex art. 57-58)*	105,894	105,894	-
R	**AA0720**	*A.4.D.5) Ricavi per prestazioni sanitarie intramoenia - Consulenze (ex art. 55 c.1 lett. c), d) ed ex art. 57-58) (Aziende sanitarie pubbliche della Regione)*	-	-	-
	AA0730	*A.4.D.6) Ricavi per prestazioni sanitarie intramoenia - Altro*	-	**-**	**-**
R	**AA0740**	*A.4.D.7) Ricavi per prestazioni sanitarie intramoenia - Altro (Aziende sanitarie pubbliche della Regione)*	-	-	-
	AA0750	*A.5) Concorsi, recuperi e rimborsi*	**3,884,376**	3,884,376	-
	AA0760	*A.5.A) Rimborsi assicurativi*	92,000	92,000	-
	AA0770	*A.5.B) Concorsi, recuperi e rimborsi da Regione*	302,018	***302,018***	**-**
	AA0780	*A.5.B.1) Rimborso degli oneri stipendiali del personale dell'azienda in posizione di comando presso la Regione*	302,018	302,018	-
	AA0790	*A.5.B.2) Altri concorsi, recuperi e rimborsi da parte della Regione*	-	-	-
R	**AA0800**	*A.5.C) Concorsi, recuperi e rimborsi da Aziende sanitarie pubbliche della Regione*	***709,514***	709,514	-
R	**AA0810**	*A.5.C.1) Rimborso degli oneri stipendiali del personale dipendente dell'azienda in posizione di comando presso Aziende sanitarie pubbliche della Regione*	95,742	95,742	-
R	**AA0820**	*A.5.C.2) Rimborsi per acquisto beni da parte di Aziende sanitarie pubbliche della Regione*	-	-	-
R	**AA0830**	*A.5.C.3) Altri concorsi, recuperi e rimborsi da parte di Aziende sanitarie pubbliche della Regione*	613,772	613,772	-
R	**AA0831**	*A.5.C.4) Altri concorsi, recuperi e rimborsi da parte della Regione - GSA*	-	**-**	**-**
	AA0840	*A.5.D) Concorsi, recuperi e rimborsi da altri soggetti pubblici*	***198,808***	***198,808***	**-**
	AA0850	*A.5.D.1) Rimborso degli oneri stipendiali del personale dipendente dell'azienda in posizione di comando presso altri soggetti pubblici*	198,808	198,808	-
	AA0860	*A.5.D.2) Rimborsi per acquisto beni da parte di altri soggetti pubblici*	-	-	-
	AA0870	*A.5.D.3) Altri concorsi, recuperi e rimborsi da parte di altri soggetti pubblici*	-	-	-
	AA0880	*A.5.E) Concorsi, recuperi e rimborsi da privati*	*2,582,036*	**2,582,036**	**-**
	AA0890	*A.5.E.1) Rimborso da aziende farmaceutiche per Pay back*	-	-	-
	AA0900	*A.5.E.1.1) Pay-back per il superamento del tetto della spesa farmaceutica territoriale*	-	**-**	**-**
	AA0910	*A.5.E.1.2) Pay-back per superamento del tetto della spesa farmaceutica ospedaliera*	-	**-**	**-**
	AA0920	*A.5.E.1.3) Ulteriore Pay-back*	-	-	-
	AA0921	*A.5.E.2) Rimborso per Pay back sui dispositivi medici*	-	-	-
	AA0930	*A.5.E.3) Altri concorsi, recuperi e rimborsi da privati*	2,582,036	2,582,036	-
	AA0940	*A.6) Compartecipazione alla spesa per prestazioni sanitarie (Ticket)*	**-**	-	-
	AA0950	*A.6.A) Compartecipazione alla spesa per prestazioni sanitarie - Ticket sulle prestazioni di specialistica ambulatoriale e APA-PAC*	-	-	-
	AA0960	*A.6.B) Compartecipazione alla spesa per prestazioni sanitarie - Ticket sul pronto soccorso*	-	-	-
	AA0970	*A.6.C) Compartecipazione alla spesa per prestazioni sanitarie (Ticket) - Altro*	-	-	-
	AA0980	*A.7) Quota contributi c/capitale imputata all'esercizio*	***6,647,361***	6,647,361	-
	AA0990	*A.7.A) Quota imputata all'esercizio dei finanziamenti per investimenti dallo Stato*	-	-	-
	AA1000	*A.7.B) Quota imputata all'esercizio dei finanziamenti per investimenti da Regione*	1,591,151	1,591,151	-
	AA1010	*A.7.C) Quota imputata all'esercizio dei finanziamenti per beni di prima dotazione*	3,401,342	3,401,342	-
	AA1020	*A.7.D) Quota imputata all'esercizio dei contributi in c/ esercizio FSR destinati ad investimenti*	63,904	63,904	-
	AA1030	*A.7.E) Quota imputata all'esercizio degli altri contributi in c/ esercizio destinati ad investimenti*	35,208	35,208	-
	AA1040	*A.7.F) Quota imputata all'esercizio di altre poste del patrimonio netto*	1,555,756	1,555,756	-
	AA1050	*A.8) Incrementi delle immobilizzazioni per lavori interni*	-	-	-
	AA1060	*A.9) Altri ricavi e proventi*	***420,900***	420,900	-
	AA1070	*A.9.A) Ricavi per prestazioni non sanitarie*	11,900	11,900	-
	AA1080	*A.9.B) Fitti attivi ed altri proventi da attività immobiliari*	409,000	409,000	-
	AA1090	*A.9.C) Altri proventi diversi*	-	**-**	**-**
	AZ9999	***Totale valore della produzione (A)***	**5,335,809,207**	5,335,809,207	-
		B) Costi della produzione		-	-
	BA0010	*B.1) Acquisti di beni*	**118,555,469**	118,555,469	-
	BA0020	*B.1.A) Acquisti di beni sanitari*	***117,196,469***	117,196,469	-
	BA0030	*B.1.A.1) Prodotti farmaceutici ed emoderivati*	*106,626,128*	106,626,128	-
	BA0040	*B.1.A.1.1) Medicinali con AIC, ad eccezione di vaccini, emoderivati di produzione regionale, ossigeno e altri gas medicali*	106,594,915	106,594,915	-
	BA0050	*B.1.A.1.2) Medicinali senza AIC*	-	-	-
	BA0051	*B.1.A.1.3) Ossigeno e altri gas medicali*	-	**-**	**-**
	BA0060	*B.1.A.1.4) Emoderivati di produzione regionale*	*31,213*	**31,213**	**-**
R	**BA0061**	*B.1.A.1.4.1) Emoderivati di produzione regionale da pubblico (Aziende sanitarie pubbliche della Regione) - Mobilità intraregionale*	31,213	***31,213***	**-**
S	**BA0062**	*B.1.A.1.4.2) Emoderivati di produzione regionale da pubblico (Aziende sanitarie pubbliche della Regione) - Mobilità extraregionale*	-	-	-
	BA0063	*B.1.A.1.4.3) Emoderivati di produzione regionale da altri soggetti*	-	-	-
	BA0070	*B.1.A.2) Sangue ed emocomponenti*	*21,000*	21,000	-
R	**BA0080**	*B.1.A.2.1) da pubblico (Aziende sanitarie pubbliche della Regione) – Mobilità intraregionale*	21,000	21,000	-
S	**BA0090**	*B.1.A.2.2) da pubblico (Aziende sanitarie pubbliche extra Regione) – Mobilità extraregionale*	-	-	-
	BA0100	*B.1.A.2.3) da altri soggetti*	-	-	-
	BA0210	*B.1.A.3) Dispositivi medici*	*724,500*	724,500	-
	BA0220	*B.1.A.3.1) Dispositivi medici*	104,500	***104,500***	**-**
	BA0230	*B.1.A.3.2) Dispositivi medici impiantabili attivi*	-	-	-

RIS.C.R.I.B.A.

	BA0240	*B.1.A.3.3) Dispositivi medico diagnostici in vitro (IVD)*	620,000	620,000	-
	BA0250	*B.1.A.4) Prodotti dietetici*	-	-	-
	BA0260	*B.1.A.5) Materiali per la profilassi (vaccini)*	-	-	-
	BA0270	*B.1.A.6) Prodotti chimici*	-	-	-
	BA0280	*B.1.A.7) Materiali e prodotti per uso veterinario*	370,000	370,000	-
	BA0290	*B.1.A.8) Altri beni e prodotti sanitari*	-	-	-
R	**BA0300**	*B.1.A.9) Beni e prodotti sanitari da Aziende sanitarie pubbliche della Regione*	9,454,841	9,454,841	-
R	**BA0301**	*B.1.A.9.1) Prodotti farmaceutici ed emoderivati*	-	-	-
R	**BA0303**	*B.1.A.9.3) Dispositivi medici*	-	-	-
R	**BA0304**	*B.1.A.9.4) Prodotti dietetici*	-	-	-
R	**BA0305**	*B.1.A.9.5) Materiali per la profilassi (vaccini)*	9,454,841	9,454,841	-
R	**BA0306**	*B.1.A.9.6) Prodotti chimici*	-	-	-
R	**BA0307**	*B.1.A.9.7) Materiali e prodotti per uso veterinario*	-	-	-
R	**BA0308**	*B.1.A.9.8) Altri beni e prodotti sanitari*	-	-	-
	BA0310	*B.1.B) Acquisti di beni non sanitari*	***1,359,000***	1,359,000	-
	BA0320	*B.1.B.1) Prodotti alimentari*	-	-	-
	BA0330	*B.1.B.2) Materiali di guardaroba, di pulizia e di convivenza in genere*	167,000	167,000	-
	BA0340	*B.1.B.3) Combustibili, carburanti e lubrificanti*	200,000	200,000	-
	BA0350	*B.1.B.4) Supporti informatici e cancelleria*	139,000	***139,000***	-
	BA0360	*B.1.B.5) Materiale per la manutenzione*	37,000	37,000	-
	BA0370	*B.1.B.6) Altri beni e prodotti non sanitari*	816,000	816,000	-
R	**BA0380**	*B.1.B.7) Beni e prodotti non sanitari da Aziende sanitarie pubbliche della Regione*	-	-	-
	BA0390	*B.2) Acquisti di servizi*	**5,267,576,883**	5,267,576,883	-
	BA0400	*B.2.A) Acquisti servizi sanitari*	**5,250,172,202**	########	-
	BA0410	*B.2.A.1) Acquisti servizi sanitari per medicina di base*	***1,414,858***	1,414,858	-
	BA0420	*B.2.A.1.1) - da convenzione*	*70,000*	70,000	-
	BA0430	*B.2.A.1.1.A) Costi per assistenza MMG*	-	-	-
	BA0440	*B.2.A.1.1.B) Costi per assistenza PLS*	-	-	-
	BA0450	*B.2.A.1.1.C) Costi per assistenza Continuità assistenziale*	-	-	-
	BA0460	*B.2.A.1.1.D) Altro (medicina dei servizi, psicologi, medici 118, ecc)*	70,000	70,000	-
R	**BA0470**	*B.2.A.1.2) - da pubblico (Aziende sanitarie pubbliche della Regione) - Mobilità intraregionale*	-	-	-
S	**BA0480**	*B.2.A.1.3) - da pubblico (Aziende sanitarie pubbliche Extraregione) - Mobilità extraregionale*	1,344,858	1,344,858	-
	BA0490	*B.2.A.2) Acquisti servizi sanitari per farmaceutica*	***515,982,424***	*515,982,424*	-
	BA0500	*B.2.A.2.1) - da convenzione*	511,591,762	511,591,762	-
R	**BA0510**	*B.2.A.2.2) - da pubblico (Aziende sanitarie pubbliche della Regione)- Mobilità intraregionale*	-	-	-
S	**BA0520**	*B.2.A.2.3) - da pubblico (Extraregione)*	4,390,662	4,390,662	-
	BA0530	*B.2.A.3) Acquisti servizi sanitari per assistenza specialistica ambulatoriale*	***928,291,197***	928,291,197	-
R	**BA0540**	*B.2.A.3.1) - da pubblico (Aziende sanitarie pubbliche della Regione)*	423,083,312	423,083,312	-
R	**BA0541**	*B.2.A.3.2) prestazioni di pronto soccorso non seguite da ricovero - da pubblico (Aziende sanitarie pubbliche della Regione)*	63,956,501	***63,956,501***	-
	BA0550	*B.2.A.3.3) - da pubblico (altri soggetti pubbl. della Regione)*	-	-	-
	BA0551	*B.2.A.3.4) prestazioni di pronto soccorso non seguite da ricovero - da pubblico (altri soggetti pubbl. della Regione)*	-	-	-
S	**BA0560**	*B.2.A.3.5) - da pubblico (Extraregione)*	20,827,053	20,827,053	-
S	**BA0561**	*B.2.A.3.6) prestazioni di pronto soccorso non seguite da ricovero - da pubblico (Extraregione)*	-	-	-
	BA0570	*B.2.A.3.7) - da privato - Medici SUMAI*	130,000	130,000	-
	BA0580	*B.2.A.3.8) - da privato*	***368,239,692***	***368,239,692***	-
	BA0590	*B.2.A.3.8.A) Servizi sanitari per assistenza specialistica da IRCCS privati e Policlinici privati*	192,334,878	192,334,878	-
	BA0591	*B.2.A.3.8.B) Servizi sanitari per prestazioni di pronto soccorso non seguite da ricovero - da IRCCS privati e Policlinici privati*	15,748,152	15,748,152	-
	BA0600	*B.2.A.3.8.C) Servizi sanitari per assistenza specialistica da Ospedali Classificati privati*	848,880	848,880	-
	BA0601	*B.2.A.3.8.D) Servizi sanitari per prestazioni di pronto soccorso non seguite da ricovero - da Ospedali Classificati privati*	-	-	-
	BA0610	*B.2.A.3.8.E) Servizi sanitari per assistenza specialistica da Case di Cura private*	55,392,142	55,392,142	-
	BA0611	*B.2.A.3.8.F) Servizi sanitari per prestazioni di pronto soccorso non seguite da ricovero - da Case di Cura private*	3,059,642	3,059,642	-
	BA0620	*B.2.A.3.8.G) Servizi sanitari per assistenza specialistica da altri privati*	100,855,998	***100,855,998***	-
	BA0621	*B.2.A.3.8.H) Servizi sanitari per prestazioni di pronto soccorso non seguite da ricovero - da altri privati*	-	-	-
	BA0630	*B.2.A.3.9) - da privato per cittadini non residenti - Extraregione (mobilità attiva in compensazione)*	50,783,310	50,783,310	-
	BA0631	*B.2.A.3.10) Servizi sanitari per prestazioni di pronto soccorso non seguite da ricovero - da privato per cittadini non residenti - Extraregione (mobilità attiva in compensazione)*	1,271,329	1,271,329	-
	BA0640	*B.2.A.4) Acquisti servizi sanitari per assistenza riabilitativa*	***43,537,984***	43,537,984	-
R	**BA0650**	*B.2.A.4.1) - da pubblico (Aziende sanitarie pubbliche della Regione)*	-	-	-
	BA0660	*B.2.A.4.2) - da pubblico (altri soggetti pubbl. della Regione)*	9,912,630	***9,912,630***	-
SS	**BA0670**	*B.2.A.4.3) - da pubblico (Extraregione) non soggetti a compensazione*	-	-	-
	BA0680	*B.2.A.4.4) - da privato (intraregionale)*	33,375,354	33,375,354	-
	BA0690	*B.2.A.4.5) - da privato (extraregionale)*	250,000	250,000	-
	BA0700	*B.2.A.5) Acquisti servizi sanitari per assistenza integrativa*	***37,193,849***	37,193,849	-
R	**BA0710**	*B.2.A.5.1) - da pubblico (Aziende sanitarie pubbliche della Regione)*	6,430,506	***6,430,506***	-
	BA0720	*B.2.A.5.2) - da pubblico (altri soggetti pubbl. della Regione)*	-	-	-
S	**BA0730**	*B.2.A.5.3) - da pubblico (Extraregione)*	-	-	-
	BA0740	*B.2.A.5.4) - da privato*	30,763,343	30,763,343	-
	BA0750	*B.2.A.6) Acquisti servizi sanitari per assistenza protesica*	***17,891,862***	17,891,862	-
R	**BA0760**	*B.2.A.6.1) - da pubblico (Aziende sanitarie pubbliche della Regione)*	-	-	-
	BA0770	*B.2.A.6.2) - da pubblico (altri soggetti pubbl. della Regione)*	-	-	-
S	**BA0780**	*B.2.A.6.3) - da pubblico (Extraregione)*	-	-	-
	BA0790	*B.2.A.6.4) - da privato*	17,891,862	17,891,862	-
	BA0800	*B.2.A.7) Acquisti servizi sanitari per assistenza ospedaliera*	***2,036,450,750***	2,036,450,750	-
R	**BA0810**	*B.2.A.7.1) - da pubblico (Aziende sanitarie pubbliche della Regione)*	989,574,243	989,574,243	-
	BA0820	*B.2.A.7.2) - da pubblico (altri soggetti pubbl. della Regione)*	-	-	-
S	**BA0830**	*B.2.A.7.3) - da pubblico (Extraregione)*	97,904,589	97,904,589	-
	BA0840	*B.2.A.7.4) - da privato*	*618,008,298*	618,008,298	-
	BA0850	*B.2.A.7.4.A) Servizi sanitari per assistenza ospedaliera da IRCCS privati e Policlinici privati*	467,760,459	***467,760,459***	-
	BA0860	*B.2.A.7.4.B) Servizi sanitari per assistenza ospedaliera da Ospedali Classificati privati*	5,487,554	5,487,554	-
	BA0870	*B.2.A.7.4.C) Servizi sanitari per assistenza ospedaliera da Case di Cura private*	144,760,285	144,760,285	-
	BA0880	*B.2.A.7.4.D) Servizi sanitari per assistenza ospedaliera da altri privati*	-	-	-
	BA0890	*B.2.A.7.5) - da privato per cittadini non residenti - Extraregione (mobilità attiva in compensazione)*	330,963,620	330,963,620	-
	BA0900	*B.2.A.8) Acquisto prestazioni di psichiatria residenziale e semiresidenziale*	***163,722,533***	163,722,533	-
R	**BA0910**	*B.2.A.8.1) - da pubblico (Aziende sanitarie pubbliche della Regione)*	69,282,884	69,282,884	-
	BA0920	*B.2.A.8.2) - da pubblico (altri soggetti pubbl. della Regione)*	-	-	-
SS	**BA0930**	*B.2.A.8.3) - da pubblico (Extraregione) - non soggette a compensazione*	-	-	-
	BA0940	*B.2.A.8.4) - da privato (intraregionale)*	88,772,026	88,772,026	-
	BA0950	*B.2.A.8.5) - da privato (extraregionale)*	5,667,623	*5,667,623*	-
	BA0960	*B.2.A.9) Acquisto prestazioni di distribuzione farmaci File F*	***799,019,485***	799,019,485	-
R	**BA0970**	*B.2.A.9.1) - da pubblico (Aziende sanitarie pubbliche della Regione) - Mobilità intraregionale*	549,299,809	549,299,809	-
	BA0980	*B.2.A.9.2) - da pubblico (altri soggetti pubbl. della Regione)*	-	-	-
S	**BA0990**	*B.2.A.9.3) - da pubblico (Extraregione)*	7,997,454	7,997,454	-

FREE S.R.I.B.A.

	BA1000	*B.2.A.9.4) - da privato (intraregionale)*	193,116,609	193,116,609	-
	BA1010	*B.2.A.9.5) - da privato (extraregionale)*	-	-	-
	BA1020	*B.2.A.9.6) - da privato per cittadini non residenti - Extraregione (mobilità attiva in compensazione)*	48,605,613	*48,605,613*	-
	BA1030	*B.2.A.10) Acquisto prestazioni termali in convenzione*	***4,155,334***	4,155,334	-
R	**BA1040**	*B.2.A.10.1) - da pubblico (Aziende sanitarie pubbliche della Regione) - Mobilità intraregionale*	-	-	-
	BA1050	*B.2.A.10.2) - da pubblico (altri soggetti pubbl. della Regione)*	-	-	-
S	**BA1060**	*B.2.A.10.3) - da pubblico (Extraregione)*	3,191,149	***3,191,149***	**-**
	BA1070	*B.2.A.10.4) - da privato*	964,185	964,185	-
	BA1080	*B.2.A.10.5) - da privato per cittadini non residenti - Extraregione (mobilità attiva in compensazione)*	-	-	-
	BA1090	*B.2.A.11) Acquisto prestazioni di trasporto sanitario*	***4,139,868***	4,139,868	-
R	**BA1100**	*B.2.A.11.1) - da pubblico (Aziende sanitarie pubbliche della Regione) - Mobilità intraregionale*	-	-	-
	BA1110	*B.2.A.11.2) - da pubblico (altri soggetti pubbl. della Regione)*	-	-	-
S	**BA1120**	*B.2.A.11.3) - da pubblico (Extraregione)*	3,889,868	3,889,868	-
	BA1130	*B.2.A.11.4) - da privato*	250,000	***250,000***	**-**
	BA1140	*B.2.A.12) Acquisto prestazioni Socio-Sanitarie a rilevanza sanitaria*	***642,099,633***	***642,099,633***	**-**
R	**BA1150**	*B.2.A.12.1) - da pubblico (Aziende sanitarie pubbliche della Regione) - Mobilità intraregionale*	*24,232,259*	24,232,259	-
R	**BA1151**	*B.2.A.12.1.A) Assistenza domiciliare integrata (ADI)*	25,065	25,065	-
R	**BA1152**	*B.2.A.12.1.B) Altre prestazioni socio-sanitarie a rilevanza sanitaria*	24,207,194	24,207,194	-
	BA1160	*B.2.A.12.2) - da pubblico (altri soggetti pubblici della Regione)*	112,528,857	112,528,857	-
S	**BA1161**	*B.2.A.12.3) - da pubblico (Extraregione) - Acquisto di Altre prestazioni sociosanitarie a rilevanza sanitaria erogate a soggetti pubblici Extraregione*	-	-	-
SS	**BA1170**	*B.2.A.12.4) - da pubblico (Extraregione) non soggette a compensazione*	171,480	171,480	-
	BA1180	*B.2.A.12.5) - da privato (intraregionale)*	501,666,517	501,666,517	-
	BA1190	*B.2.A.12.6) - da privato (extraregionale)*	3,500,520	3,500,520	-
	BA1200	*B.2.A.13) Compartecipazione al personale per att. libero-prof. (intramoenia)*	***90,564***	90,564	-
	BA1210	*B.2.A.13.1) Compartecipazione al personale per att. libero professionale intramoenia - Area ospedaliera*	-	-	-
	BA1220	*B.2.A.13.2) Compartecipazione al personale per att. libero professionale intramoenia- Area specialistica*	-	-	-
	BA1230	*B.2.A.13.3) Compartecipazione al personale per att. libero professionale intramoenia - Area sanità pubblica*	16,438	16,438	-
	BA1240	*B.2.A.13.4) Compartecipazione al personale per att. libero professionale intramoenia - Consulenze (ex art. 55 c.1 lett. c), d) ed ex Art. 57-58)*	74,126	74,126	-
R	**BA1250**	*B.2.A.13.5) Compartecipazione al personale per att. libero professionale intramoenia - Consulenze (ex art. 55 c.1 lett. c), d) ed ex Art. 57-58) (Aziende sanitarie pubbliche della Regione)*	-	-	-
	BA1260	*B.2.A.13.6) Compartecipazione al personale per att. libero professionale intramoenia - Altro*	-	-	-
R	**BA1270**	*B.2.A.13.7) Compartecipazione al personale per att. libero professionale intramoenia - Altro (Aziende sanitarie pubbliche della Regione)*	-	-	-
	BA1280	*B.2.A.14) Rimborsi, assegni e contributi sanitari*	***8,244,936***	8,244,936	-
	BA1290	*B.2.A.14.1) Contributi ad associazioni di volontariato*	-	**-**	**-**
	BA1300	*B.2.A.14.2) Rimborsi per cure all'estero*	200,000	200,000	-
	BA1310	*B.2.A.14.3) Contributi a società partecipate e/o enti dipendenti della Regione*	-	-	-
	BA1320	*B.2.A.14.4) Contributo Legge 210/92*	8,039,936	*8,039,936*	-
	BA1330	*B.2.A.14.5) Altri rimborsi, assegni e contributi*	5,000	5,000	-
R	**BA1340**	*B.2.A.14.6) Rimborsi, assegni e contributi v/Aziende sanitarie pubbliche della Regione*	-	-	-
R	**BA1341**	*B.2.A.14.7) Rimborsi, assegni e contributi v/Regione - GSA*	-	-	-
	BA1350	*B.2.A.15) Consulenze, Collaborazioni, Interinale e altre prestazioni di lavoro sanitarie e sociosanitarie*	***924,868***	924,868	-
R	**BA1360**	*B.2.A.15.1) Consulenze sanitarie e sociosanitarieda Aziende sanitarie pubbliche della Regione*	619,901	619,901	-
	BA1370	*B.2.A.15.2) Consulenze sanitarie e sociosanitarieda terzi - Altri soggetti pubblici*	-	-	-
	BA1380	*B.2.A.15.3) Consulenze, Collaborazioni, Interinale e altre prestazioni di lavoro sanitarie e sociosanitarie da privato*	*304,967*	304,967	-
	BA1390	*B.2.A.15.3.A) Consulenze sanitarie da privato - articolo 55, comma 2, CCNL 8 giugno 2000*	304,967	304,967	-
	BA1400	*B.2.A.15.3.B) Altre consulenze sanitarie e sociosanitarie da privato*	-	-	-
	BA1410	*B.2.A.15.3.C) Collaborazioni coordinate e continuative sanitarie e sociosanitarie da privato*	-	**-**	**-**
	BA1420	*B.2.A.15.3.D) Indennità a personale universitario - area sanitaria*	-	-	-
	BA1430	*B.2.A.15.3.E) Lavoro interinale - area sanitaria*	-	-	-
	BA1440	*B.2.A.15.3.F) Altre collaborazioni e prestazioni di lavoro - area sanitaria*	-	**-**	**-**
	BA1450	*B.2.A.15.4) Rimborso oneri stipendiali del personale sanitario in comando*	-	-	-
R	**BA1460**	*B.2.A.15.4.A) Rimborso oneri stipendiali personale sanitario in comando da Aziende sanitarie pubbliche della Regione*	-	-	-
	BA1470	*B.2.A.15.4.B) Rimborso oneri stipendiali personale sanitario in comando da Regioni, soggetti pubblici e da Università*	-	-	-
SS	**BA1480**	*B.2.A.15.4.C) Rimborso oneri stipendiali personale sanitario in comando da aziende di altre Regioni (Extraregione)*	-	-	-
	BA1490	*B.2.A.16) Altri servizi sanitari e sociosanitari a rilevanza sanitaria*	***47,012,057***	47,012,057	-
R	**BA1500**	*B.2.A.16.1) Altri servizi sanitari e sociosanitari a rilevanza sanitaria da pubblico - Aziende sanitarie pubbliche della Regione*	12,375,885	12,375,885	-
	BA1510	*B.2.A.16.2) Altri servizi sanitari e sociosanitari a rilevanza sanitaria da pubblico - Altri soggetti pubblici della Regione*	7,900,692	7,900,692	-
SS	**BA1520**	*B.2.A.16.3) Altri servizi sanitari e sociosanitari a rilevanza sanitaria da pubblico (Extraregione)*	-	**-**	**-**
	BA1530	*B.2.A.16.4) Altri servizi sanitari da privato*	26,735,480	26,735,480	-
	BA1540	*B.2.A.16.5) Costi per servizi sanitari - Mobilità internazionale passiva*	-	**-**	**-**
R	**BA1541**	*B.2.A.16.6) Costi per servizi sanitari - Mobilità internazionale passiva rilevata dalle ASL*	-	-	-
SS	**BA1542**	*B.2.A.16.7) Costi per prestazioni sanitarie erogate da aziende sanitarie estere (fatturate direttamente)*	-	-	-
S	**BA1550**	*B.2.A.17) Costi GSA per differenziale saldo mobilità interregionale*	-	**-**	**-**
	BA1560	*B.2.B) Acquisti di servizi non sanitari*	***17,404,681***	17,404,681	-
	BA1570	*B.2.B.1) Servizi non sanitari*	***16,584,949***	16,584,949	-
	BA1580	*B.2.B.1.1) Lavanderia*	14,000	***14,000***	**-**
	BA1590	*B.2.B.1.2) Pulizia*	1,350,000	***1,350,000***	**-**
	BA1600	*B.2.B.1.3) Mensa*	***1,723,000***	**1,723,000**	**-**
	BA1601	*B.2.B.1.3.A) Mensa dipendenti*	1,723,000	***1,723,000***	**-**
	BA1602	*B.2.B.1.3.B) Mensa degenti*	-	-	-
	BA1610	*B.2.B.1.4) Riscaldamento*	520,000	520,000	-
	BA1620	*B.2.B.1.5) Servizi di assistenza informatica*	1,600,000	1,600,000	-
	BA1630	*B.2.B.1.6) Servizi trasporti (non sanitari)*	-	-	-
	BA1640	*B.2.B.1.7) Smaltimento rifiuti*	100,000	*100,000*	-
	BA1650	*B.2.B.1.8) Utenze telefoniche*	1,160,000	1,160,000	-
	BA1660	*B.2.B.1.9) Utenze elettricità*	1,400,000	1,400,000	-
	BA1670	*B.2.B.1.10) Altre utenze*	808,000	808,000	-
	BA1680	*B.2.B.1.11) Premi di assicurazione*	*1,255,102*	***1,255,102***	**-**
	BA1690	*B.2.B.1.11.A) Premi di assicurazione - R.C. Professionale*	950,240	950,240	-
	BA1700	*B.2.B.1.11.B) Premi di assicurazione - Altri premi assicurativi*	304,862	304,862	-
	BA1710	*B.2.B.1.12) Altri servizi non sanitari*	*6,654,847*	6,654,847	-
R	**BA1720**	*B.2.B.1.12.A) Altri servizi non sanitari da pubblico (Aziende sanitarie pubbliche della Regione)*	1,078,673	**1,078,673**	**-**
	BA1730	*B.2.B.1.12.B) Altri servizi non sanitari da altri soggetti pubblici*	-	**-**	**-**
	BA1740	*B.2.B.1.12.C) Altri servizi non sanitari da privato*	5,576,174	5,576,174	-
	BA1750	*B.2.B.2) Consulenze, Collaborazioni, Interinale e altre prestazioni di lavoro non sanitarie*	***534,732***	534,732	-
R	**BA1760**	*B.2.B.2.1) Consulenze non sanitarie da Aziende sanitarie pubbliche della Regione*	6,380	6,380	-
	BA1770	*B.2.B.2.2) Consulenze non sanitarie da Terzi - Altri soggetti pubblici*	-	**-**	**-**
	BA1780	*B.2.B.2.3) Consulenze, Collaborazioni, Interinale e altre prestazioni di lavoro non sanitarie da privato*	*448,616*	448,616	-
	BA1790	*B.2.B.2.3.A) Consulenze non sanitarie da privato*	153,616	153,616	-

I.S.C. I.R.C.C.S.

	BA1800	*B.2.B.2.3.B) Collaborazioni coordinate e continuative non sanitarie da privato*	-	-	-
	BA1810	*B.2.B.2.3.C) Indennità a personale universitario - area non sanitaria*	-	-	-
	BA1820	*B.2.B.2.3.D) Lavoro interinale - area non sanitaria*	295,000	***295,000***	-
	BA1830	*B.2.B.2.3.E) Altre collaborazioni e prestazioni di lavoro - area non sanitaria*	-	-	-
	BA1831	*B.2.B.2.3.F) Altre Consulenze non sanitarie da privato - - in attuazione dell'art.79, comma 1 sexies lettera c), del D.L. 112/2008, convertito con legge 133/2008 e della legge 23 dicembre 2009 n. 191.*	-	-	-
	BA1840	*B.2.B.2.4) Rimborso oneri stipendiali del personale non sanitario in comando*	*79,736*	79,736	-
R	**BA1850**	*B.2.B.2.4.A) Rimborso oneri stipendiali personale non sanitario in comando da Aziende sanitarie pubbliche della Regione*	-	-	-
	BA1860	*B.2.B.2.4.B) Rimborso oneri stipendiali personale non sanitario in comando da Regione, soggetti pubblici e da Università*	79,736	79,736	-
SS	**BA1870**	*B.2.B.2.4.C) Rimborso oneri stipendiali personale non sanitario in comando da aziende di altre Regioni (Extraregione)*	-	-	-
	BA1880	*B.2.B.3) Formazione (esternalizzata e non)*	*285,000*	285,000	-
	BA1890	*B.2.B.3.1) Formazione (esternalizzata e non) da pubblico*	20,000	**20,000**	-
	BA1900	*B.2.B.3.2) Formazione (esternalizzata e non) da privato*	265,000	***265,000***	-
	BA1910	*B.3) Manutenzione e riparazione (ordinaria esternalizzata)*	**5,246,300**	5,246,300	-
	BA1920	*B.3.A) Manutenzione e riparazione ai fabbricati e loro pertinenze*	1,772,100	1,772,100	-
	BA1930	*B.3.B) Manutenzione e riparazione agli impianti e macchinari*	-	-	-
	BA1940	*B.3.C) Manutenzione e riparazione alle attrezzature sanitarie e scientifiche*	495,200	***495,200***	-
	BA1950	*B.3.D) Manutenzione e riparazione ai mobili e arredi*	8,000	8,000	-
	BA1960	*B.3.E) Manutenzione e riparazione agli automezzi*	270,000	270,000	-
	BA1970	*B.3.F) Altre manutenzioni e riparazioni*	2,701,000	2,701,000	-
R	**BA1980**	*B.3.G) Manutenzioni e riparazioni da Aziende sanitarie pubbliche della Regione*	-	-	-
	BA1990	*B.4) Godimento di beni di terzi*	**2,893,659**	2,893,659	-
	BA2000	*B.4.A) Fitti passivi*	743,659	743,659	-
	BA2010	*B.4.B) Canoni di noleggio*	***2,150,000***	***2,150,000***	-
	BA2020	*B.4.B.1) Canoni di noleggio - area sanitaria*	640,000	640,000	-
	BA2030	*B.4.B.2) Canoni di noleggio - area non sanitaria*	1,510,000	1,510,000	-
	BA2040	*B.4.C) Canoni di leasing*	-	-	-
	BA2050	*B.4.C.1) Canoni di leasing - area sanitaria*	-	-	-
	BA2060	*B.4.C.2) Canoni di leasing - area non sanitaria*	-	-	-
	BA2061	*B.4.D) Canoni di project financing*	-	-	-
R	**BA2070**	*B.4.E) Locazioni e noleggi da Aziende sanitarie pubbliche della Regione*	-	-	-
	BA2080	**Totale Costo del personale**	***111,029,062***	111,029,062	-
	BA2090	*B.5) Personale del ruolo sanitario*	**72,848,314**	72,848,314	-
	BA2100	*B.5.A) Costo del personale dirigente ruolo sanitario*	***41,869,565***	**41,869,565**	-
	BA2110	*B.5.A.1) Costo del personale dirigente medico*	*35,077,940*	35,077,940	-
	BA2120	*B.5.A.1.1) Costo del personale dirigente medico - tempo indeterminato*	34,085,940	34,085,940	-
	BA2130	*B.5.A.1.2) Costo del personale dirigente medico - tempo determinato*	992,000	**992,000**	-
	BA2140	*B.5.A.1.3) Costo del personale dirigente medico - altro*	-	-	-
	BA2150	*B.5.A.2) Costo del personale dirigente non medico*	*6,791,625*	6,791,625	-
	BA2160	*B.5.A.2.1) Costo del personale dirigente non medico - tempo indeterminato*	6,461,425	**6,461,425**	-
	BA2170	*B.5.A.2.2) Costo del personale dirigente non medico - tempo determinato*	330,200	***330,200***	-
	BA2180	*B.5.A.2.3) Costo del personale dirigente non medico - altro*	-	-	-
	BA2190	*B.5.B) Costo del personale comparto ruolo sanitario*	***30,978,749***	30,978,749	-
	BA2200	*B.5.B.1) Costo del personale comparto ruolo sanitario - tempo indeterminato*	30,742,999	30,742,999	-
	BA2210	*B.5.B.2) Costo del personale comparto ruolo sanitario - tempo determinato*	235,750	235,750	-
	BA2220	*B.5.B.3) Costo del personale comparto ruolo sanitario - altro*	-	-	-
	BA2230	*B.6) Personale del ruolo professionale*	**2,357,439**	2,357,439	-
	BA2240	*B.6.A) Costo del personale dirigente ruolo professionale*	***2,357,439***	***2,357,439***	-
	BA2250	*B.6.A.1) Costo del personale dirigente ruolo professionale - tempo indeterminato*	2,282,989	2,282,989	-
	BA2260	*B.6.A.2) Costo del personale dirigente ruolo professionale - tempo determinato*	74,450	74,450	-
	BA2270	*B.6.A.3) Costo del personale dirigente ruolo professionale - altro*	-	-	-
	BA2280	*B.6.B) Costo del personale comparto ruolo professionale*	-	-	-
	BA2290	*B.6.B.1) Costo del personale comparto ruolo professionale - tempo indeterminato*	-	-	-
	BA2300	*B.6.B.2) Costo del personale comparto ruolo professionale - tempo determinato*	-	-	-
	BA2310	*B.6.B.3) Costo del personale comparto ruolo professionale - altro*	-	-	-
	BA2320	*B.7) Personale del ruolo tecnico*	**8,452,139**	8,452,139	-
	BA2330	*B.7.A) Costo del personale dirigente ruolo tecnico*	***889,867***	889,867	-
	BA2340	*B.7.A.1) Costo del personale dirigente ruolo tecnico - tempo indeterminato*	741,417	741,417	-
	BA2350	*B.7.A.2) Costo del personale dirigente ruolo tecnico - tempo determinato*	148,450	148,450	-
	BA2360	*B.7.A.3) Costo del personale dirigente ruolo tecnico - altro*	-	-	-
	BA2370	*B.7.B) Costo del personale comparto ruolo tecnico*	***7,562,272***	**7,562,272**	-
	BA2380	*B.7.B.1) Costo del personale comparto ruolo tecnico - tempo indeterminato*	7,297,122	*7,297,122*	-
	BA2390	*B.7.B.2) Costo del personale comparto ruolo tecnico - tempo determinato*	265,150	**265,150**	-
	BA2400	*B.7.B.3) Costo del personale comparto ruolo tecnico - altro*	-	-	-
	BA2410	*B.8) Personale del ruolo amministrativo*	**27,371,170**	27,371,170	-
	BA2420	*B.8.A) Costo del personale dirigente ruolo amministrativo*	***3,185,300***	3,185,300	-
	BA2430	*B.8.A.1) Costo del personale dirigente ruolo amministrativo - tempo indeterminato*	3,185,300	**3,185,300**	-
	BA2440	*B.8.A.2) Costo del personale dirigente ruolo amministrativo - tempo determinato*	-	-	-
	BA2450	*B.8.A.3) Costo del personale dirigente ruolo amministrativo - altro*	-	-	-
	BA2460	*B.8.B) Costo del personale comparto ruolo amministrativo*	***24,185,870***	24,185,870	-
	BA2470	*B.8.B.1) Costo del personale comparto ruolo amministrativo - tempo indeterminato*	24,004,870	24,004,870	-
	BA2480	*B.8.B.2) Costo del personale comparto ruolo amministrativo - tempo determinato*	181,000	181,000	-
	BA2490	*B.8.B.3) Costo del personale comparto ruolo amministrativo - altro*	-	-	-
	BA2500	*B.9) Oneri diversi di gestione*	**1,829,899**	1,829,899	-
	BA2510	*B.9.A) Imposte e tasse (escluso IRAP e IRES)*	545,406	545,406	-
	BA2520	*B.9.B) Perdite su crediti*	-	-	-
	BA2530	*B.9.C) Altri oneri diversi di gestione*	***1,284,493***	**1,284,493**	-
	BA2540	*B.9.C.1) Indennità, rimborso spese e oneri sociali per gli Organi Direttivi e Collegio Sindacale*	971,371	971,371	-
	BA2550	*B.9.C.2) Altri oneri diversi di gestione*	313,122	313,122	-
R	**BA2551**	*B.9.C.3) Altri oneri diversi di gestione da Aziende sanitarie pubbliche della Regione*	-	-	-
	BA2552	*B.9.C.4) Altri oneri diversi di gestione - per Autoassicurazione*	-	-	-
	BA2560	**Totale Ammortamenti**	***6,792,700***	6,792,700	-
	BA2570	*B.10) Ammortamenti delle immobilizzazioni immateriali*	253,625	253,625	-
	BA2580	*B.11) Ammortamenti delle immobilizzazioni materiali*	***6,539,075***	**6,539,075**	-
	BA2590	*B.11.A) Ammortamento dei fabbricati*	**5,531,024**	*5,531,024*	-
	BA2600	*B.11.A.1) Ammortamenti fabbricati non strumentali (disponibili)*	395,087	**395,087**	-
	BA2610	*B.11.A.2) Ammortamenti fabbricati strumentali (indisponibili)*	5,135,937	5,135,937	-
	BA2620	*B.11.B) Ammortamenti delle altre immobilizzazioni materiali*	1,008,051	***1,008,051***	-
	BA2630	*B.12) Svalutazione delle immobilizzazioni e dei crediti*	-	-	-
	BA2640	*B.12.A) Svalutazione delle immobilizzazioni immateriali e materiali*	-	-	-
	BA2650	*B.12.B) Svalutazione dei crediti*	-	-	-
	BA2660	*B.13) Variazione delle rimanenze*	-	-	-

S.C.R.I.P.A.

	BA2670	*B.13.A) Variazione rimanenze sanitarie*	-	-	-
	BA2671	*B.13.A.1) Prodotti farmaceutici ed emoderivati*	-	-	-
	BA2672	*B.13.A.2) Sangue ed emocomponenti*	-	-	-
	BA2673	*B.13.A.3) Dispositivi medici*	-	-	-
	BA2674	*B.13.A.4) Prodotti dietetici*	-	-	-
	BA2675	*B.13.A.5) Materiali per la profilassi (vaccini)*	-	-	-
	BA2676	*B.13.A.6) Prodotti chimici*	-	-	-
	BA2677	*B.13.A.7) Materiali e prodotti per uso veterinario*	-	-	-
	BA2678	*B.13.A.8) Altri beni e prodotti sanitari*	-	-	-
	BA2680	*B.13.B) Variazione rimanenze non sanitarie*	-	-	-
	BA2681	*B.13.B.1) Prodotti alimentari*	-	-	-
	BA2682	*B.13.B.2) Materiali di guardaroba, di pulizia, e di convivenza in genere*	-	-	-
	BA2683	*B.13.B.3) Combustibili, carburanti e lubrificanti*	-	-	-
	BA2684	*B.13.B.4) Supporti informatici e cancelleria*	-	-	-
	BA2685	*B.13.B.5) Materiale per la manutenzione*	-	-	-
	BA2686	*B.13.B.6) Altri beni e prodotti non sanitari*	-	-	-
	BA2690	*B.14) Accantonamenti dell'esercizio*	**3,473,675**	3,473,675	-
	BA2700	*B.14.A) Accantonamenti per rischi*	**-**	-	-
	BA2710	*B.14.A.1) Accantonamenti per cause civili ed oneri processuali*	-	**-**	**-**
	BA2720	*B.14.A.2) Accantonamenti per contenzioso personale dipendente*	-	-	-
	BA2730	*B.14.A.3) Accantonamenti per rischi connessi all'acquisto di prestazioni sanitarie da privato*	-	**-**	**-**
	BA2740	*B.14.A.4) Accantonamenti per copertura diretta dei rischi (autoassicurazione)*	-	-	-
	BA2741	*B.14.A.5) Accantonamenti per franchigia assicurativa*	-	-	-
	BA2750	*B.14.A.6) Altri accantonamenti per rischi*	-	-	-
	BA2751	*B.14.A.7) Altri accantonamenti per interessi di mora*	-	-	-
	BA2760	*B.14.B) Accantonamenti per premio di operosità (SUMAI)*	27,841	27,841	-
	BA2770	*B.14.C) Accantonamenti per quote inutilizzate di contributi finalizzati e vincolati*	**-**	-	-
	BA2771	*B.14.C.1) Accantonamenti per quote inutilizzate contributi da Regione e Prov. Aut. per quota F.S. indistinto finalizzato*	-	-	-
	BA2780	*B.14.C.2) Accantonamenti per quote inutilizzate contributi da Regione e Prov. Aut. per quota F.S. vincolato*	-	-	-
	BA2790	*B.14.C.3) Accantonamenti per quote inutilizzate contributi da soggetti pubblici (extra fondo) vincolati*	-	-	-
	BA2800	*B.14.C.4) Accantonamenti per quote inutilizzate contributi da soggetti pubblici per ricerca*	-	-	-
	BA2810	*B.14.C.5) Accantonamenti per quote inutilizzate contributi vincolati da privati*	-	-	-
	BA2811	*B.14.C.6) Accantonamenti per quote inutilizzate contributi da soggetti privati per ricerca*	-	-	-
	BA2820	*B.14.D) Altri accantonamenti*	***3,445,834***	3,445,834	-
	BA2840	*B.14.D.1) Acc. Rinnovi convenzioni MMG/PLS/MCA*	-	-	-
	BA2850	*B.14.D.2) Acc. Rinnovi convenzioni Medici Sumai*	-	-	-
	BA2860	*B.14.D.3) Acc. Rinnovi contratt.: dirigenza medica*	-	-	-
	BA2870	*B.14.D.4) Acc. Rinnovi contratt.: dirigenza non medica*	-	-	-
	BA2880	*B.14.D.5) Acc. Rinnovi contratt.: comparto*	-	-	-
	BA2881	*B.14.D.6) Acc. per Trattamento di fine rapporto dipendenti*	-	-	-
	BA2882	*B.14.D.7) Acc. per Trattamenti di quiescenza e simili*	-	-	-
	BA2883	*B.14.D.8) Acc. per Fondi integrativi pensione*	-	-	-
	BA2884	*B.14.D.9) Acc. Incentivi funzioni tecniche art. 113 D.lgs 50/2016*	132,859	132,859	-
	BA2890	*B.14.D.10) Altri accantonamenti*	3,312,975	3,312,975	-
	BZ9999	***Totale costi della produzione (B)***	**5,517,397,647**	5,517,397,647	-
		C) Proventi e oneri finanziari		-	-
	CA0010	*C.1) Interessi attivi*	**-**	-	-
	CA0020	*C.1.A) Interessi attivi su c/tesoreria unica*	-	-	-
	CA0030	*C.1.B) Interessi attivi su c/c postali e bancari*	-	-	-
	CA0040	*C.1.C) Altri interessi attivi*	-	**-**	**-**
	CA0050	*C.2) Altri proventi*	**-**	**-**	**-**
	CA0060	*C.2.A) Proventi da partecipazioni*	-	-	-
	CA0070	*C.2.B) Proventi finanziari da crediti iscritti nelle immobilizzazioni*	-	**-**	**-**
	CA0080	*C.2.C) Proventi finanziari da titoli iscritti nelle immobilizzazioni*	-	-	-
	CA0090	*C.2.D) Altri proventi finanziari diversi dai precedenti*	-	-	-
	CA0100	*C.2.E) Utili su cambi*	-	-	-
	CA0110	*C.3) Interessi passivi*	**-**	-	-
	CA0120	*C.3.A) Interessi passivi su anticipazioni di cassa*	-	**-**	**-**
	CA0130	*C.3.B) Interessi passivi su mutui*	-	-	-
	CA0140	*C.3.C) Altri interessi passivi*	-	-	-
	CA0150	*C.4) Altri oneri*	**-**	-	-
	CA0160	*C.4.A) Altri oneri finanziari*	-	**-**	**-**
	CA0170	*C.4.B) Perdite su cambi*	-	**-**	**-**
	CZ9999	***Totale proventi e oneri finanziari (C)***	**-**	-	-
		D) Rettifiche di valore di attività finanziarie		-	-
	DA0010	*D.1) Rivalutazioni*	-	-	-
	DA0020	*D.2) Svalutazioni*	-	-	-
	DZ9999	***Totale rettifiche di valore di attività finanziarie (D)***	**-**	-	-
		E) Proventi e oneri straordinari		-	-
	EA0010	*E.1) Proventi straordinari*	**189,423,333**	189,423,333	-
	EA0020	*E.1.A) Plusvalenze*	-	-	-
	EA0030	*E.1.B) Altri proventi straordinari*	***189,423,333***	189,423,333	-
	EA0040	*E.1.B.1) Proventi da donazioni e liberalità diverse*	-	-	-
	EA0050	*E.1.B.2) Sopravvenienze attive*	*189,423,333*	189,423,333	-
	EA0051	*E.1.B.2.1) Sopravvenienze attive per quote F.S. vincolato*	-	-	-
R	**EA0060**	*E.1.B.2.2) Sopravvenienze attive v/Aziende sanitarie pubbliche della Regione*	-	-	-
	EA0070	*E.1.B.2.3) Sopravvenienze attive v/terzi*	*189,423,333*	189,423,333	-
S	**EA0080**	*E.1.B.2.3.A) Sopravvenienze attive v/terzi relative alla mobilità extraregionale*	-	-	-
	EA0090	*E.1.B.2.3.B) Sopravvenienze attive v/terzi relative al personale*	-	-	-
	EA0100	*E.1.B.2.3.C) Sopravvenienze attive v/terzi relative alle convenzioni con medici di base*	-	-	-
	EA0110	*E.1.B.2.3.D) Sopravvenienze attive v/terzi relative alle convenzioni per la specialistica*	-	-	-
	EA0120	*E.1.B.2.3.E) Sopravvenienze attive v/terzi relative all'acquisto prestaz. sanitarie da operatori accreditati*	-	-	-
	EA0130	*E.1.B.2.3.F) Sopravvenienze attive v/terzi relative all'acquisto di beni e servizi*	-	-	-
	EA0140	*E.1.B.2.3.G) Altre sopravvenienze attive v/terzi*	189,423,333	189,423,333	-
	EA0150	*E.1.B.3) Insussistenze attive*	-	-	-
R	**EA0160**	*E.1.B.3.1) Insussistenze attive v/Aziende sanitarie pubbliche della Regione*	-	-	-
	EA0170	*E.1.B.3.2) Insussistenze attive v/terzi*	-	-	-
S	**EA0180**	*E.1.B.3.2.A) Insussistenze attive v/terzi relative alla mobilità extraregionale*	-	-	-
	EA0190	*E.1.B.3.2.B) Insussistenze attive v/terzi relative al personale*	-	-	-
	EA0200	*E.1.B.3.2.C) Insussistenze attive v/terzi relative alle convenzioni con medici di base*	-	-	-
	EA0210	*E.1.B.3.2.D) Insussistenze attive v/terzi relative alle convenzioni per la specialistica*	-	-	-
	EA0220	*E.1.B.3.2.E) Insussistenze attive v/terzi relative all'acquisto prestaz. sanitarie da operatori accreditati*	-	-	-
	EA0230	*E.1.B.3.2.F) Insussistenze attive v/terzi relative all'acquisto di beni e servizi*	-	-	-

A.I.S.C.R.I.B.A.

	EA0240	*E.1.B.3.2.G) Altre insussistenze attive v/terzi*	-	-	-
	EA0250	*E.1.B.4) Altri proventi straordinari*	-	-	-
	EA0260	*E.2) Oneri straordinari*	**-**	-	-
	EA0270	*E.2.A) Minusvalenze*	-	-	-
	EA0280	*E.2.B) Altri oneri straordinari*	**-**	-	-
	EA0290	*E.2.B.1) Oneri tributari da esercizi precedenti*	-	-	-
	EA0300	*E.2.B.2) Oneri da cause civili ed oneri processuali*	-	-	-
	EA0310	*E.2.B.3) Sopravvenienze passive*	-	-	-
R	**EA0320**	*E.2.B.3.1) Sopravvenienze passive v/Aziende sanitarie pubbliche della Regione*	-	-	-
R	**EA0330**	*E.2.B.3.1.A) Sopravvenienze passive v/Aziende sanitarie pubbliche relative alla mobilità intraregionale*	-	-	-
R	**EA0340**	*E.2.B.3.1.B) Altre sopravvenienze passive v/Aziende sanitarie pubbliche della Regione*	-	-	-
	EA0350	*E.2.B.3.2) Sopravvenienze passive v/terzi*	-	-	-
S	**EA0360**	*E.2.B.3.2.A) Sopravvenienze passive v/terzi relative alla mobilità extraregionale*	-	-	-
	EA0370	*E.2.B.3.2.B) Sopravvenienze passive v/terzi relative al personale*	-	-	-
	EA0380	E.2.B.3.2.B.1) Soprav. passive v/terzi relative al personale - dirigenza medica	-	-	-
	EA0390	E.2.B.3.2.B.2) Soprav. passive v/terzi relative al personale - dirigenza non medica	-	-	-
	EA0400	E.2.B.3.2.B.3) Soprav. passive v/terzi relative al personale - comparto	-	-	-
	EA0410	*E.2.B.3.2.C) Sopravvenienze passive v/terzi relative alle convenzioni con medici di base*	-	-	-
	EA0420	*E.2.B.3.2.D) Sopravvenienze passive v/terzi relative alle convenzioni per la specialistica*	-	-	-
	EA0430	*E.2.B.3.2.E) Sopravvenienze passive v/terzi relative all'acquisto prestaz. sanitarie da operatori accreditati*	-	-	-
	EA0440	*E.2.B.3.2.F) Sopravvenienze passive v/terzi relative all'acquisto di beni e servizi*	-	-	-
	EA0450	*E.2.B.3.2.G) Altre sopravvenienze passive v/terzi*	-	-	-
	EA0460	*E.2.B.4) Insussistenze passive*	-	-	-
	EA0461	*E.2.B.4.1) Insussistenze passive per quote F.S. vincolato*	-	-	-
R	**EA0470**	*E.2.B.4.2) Insussistenze passive v/Aziende sanitarie pubbliche della Regione*	-	-	-
	EA0480	*E.2.B.4.3) Insussistenze passive v/terzi*	-	-	-
S	**EA0490**	*E.2.B.4.3.A) Insussistenze passive v/terzi relative alla mobilità extraregionale*	-	-	-
	EA0500	*E.2.B.4.3.B) Insussistenze passive v/terzi relative al personale*	-	-	-
	EA0510	*E.2.B.4.3.C) Insussistenze passive v/terzi relative alle convenzioni con medici di base*	-	-	-
	EA0520	*E.2.B.4.3.D) Insussistenze passive v/terzi relative alle convenzioni per la specialistica*	-	-	-
	EA0530	*E.2.B.4.3.E) Insussistenze passive v/terzi relative all'acquisto prestaz. sanitarie da operatori accreditati*	-	-	-
	EA0540	*E.2.B.4.3.F) Insussistenze passive v/terzi relative all'acquisto di beni e servizi*	-	-	-
	EA0550	*E.2.B.4.3.G) Altre insussistenze passive v/terzi*	-	-	-
	EA0560	***E.2.B.5) Altri oneri straordinari***	-	-	-
	EZ9999	***Totale proventi e oneri straordinari (E)***	**189,423,333**	189,423,333	-
	XA0000	***Risultato prima delle imposte (A - B +/- C +/- D +/- E)***	**7,834,893**	7,834,893	-
		Y) Imposte e tasse		-	-
	YA0010	***Y.1) IRAP***	**7,624,893**	7,624,893	-
	YA0020	***Y.1.A) IRAP relativa a personale dipendente***	7,411,364	7,411,364	-
	YA0030	***Y.1.B) IRAP relativa a collaboratori e personale assimilato a lavoro dipendente***	205,831	205,831	-
	YA0040	***Y.1.C) IRAP relativa ad attività di libera professione (intramoenia)***	7,698	7,698	-
	YA0050	***Y.1.D) IRAP relativa ad attività commerciale***	-	-	-
	YA0060	***Y.2) IRES***	**210,000**	210,000	-
	YA0070	***Y.2.A) IRES su attività istituzionale***	-	-	-
	YA0080	***Y.2.B) IRES su attività commerciale***	210,000	210,000	-
	YA0090	**Y.3) Accantonamento a F.do Imposte (Accertamenti, condoni, ecc.)**	-	-	-
	YZ9999	**Totale imposte e tasse (Y)**	**7,834,893**	7,834,893	-
	ZZ9999	**RISULTATO DI ESERCIZIO**	**-**	-	-

RLS.C.R.I.B.A.

321	ATS DELLA CITTA' METROPOLITANA DI MILANO

Cod.	Voce	2024	2024	
		Prechiusura al 3°trimestre 2023	*Preventivo al 31/12/2024*	*Variazione*
		A	B	(B-A)
	RICAVI			
ASLR01	Quota Capitaria	4,548,114,130	4,289,470,921	- *258,643,209*
ASLR02	Funzioni non tariffate	3,301,042	3,301,042	-
ASLR03	F.do maggiori consumi DRG	-	-	-
ASLR04	F.do maggiori consumi AMBU	-	-	-
ASLR05	Utilizzi contributi esercizi precedenti	28,052,720	790,687	- *27,262,033*
ASLR06	Altri contributi e fondi da Regione (al netto rettifiche)	790,987,194	760,097,585	- *30,889,609*
ASLR07	Altri contributi (al netto rettifiche)	8,138,990	8,039,936	- *99,054*
ASLR08	Entrate proprie	14,420,906	14,420,906	-
ASLR09	Libera professione (art. 55 CCNL)	130,639	130,639	-
ASLR10	Prestazioni S.S.R.	-	-	-
ASLR11	Proventi finanziari e straordinari	327,900,867	189,423,333	- *138,477,534*
ASLR13	Ricavi da prestazioni sanitarie	-	-	-
R_MOB_A_PR	Mobilità attiva privati	197,875,893	252,910,130	*55,034,237*
R_MOB_I	Mobilità internazionale	-	-	-
	Totale Ricavi (al netto capitalizzati)	**5,918,922,381**	**5,518,585,179**	**-** ***400,337,202***
	COSTI			
ASLC01	Drg	1,705,487,130	1,705,487,130	-
ASLC02	Ambulatoriale	839,186,687	840,386,687	*1,200,000*
ASLC03	Neuropsichiatria	38,530,147	27,894,168	- *10,635,979*
ASLC04	Screening	7,825,703	7,825,703	-
ASLC05	Farmaceutica+Doppio canale	775,172,114	757,996,832	- *17,175,282*
ASLC06	Protesica e dietetica in convenzione	1,277,396	1,047,970	- *229,426*
ASLC07	File F	559,658,855	604,229,788	*44,570,933*
ASLC08	Psichiatria	152,507,075	163,722,533	*11,215,458*
ASLC09	Personale	112,868,512	111,029,062	- *1,839,450*
ASLC10	IRAP personale dipendente	7,536,325	7,411,364	- *124,961*
ASLC11	Libera professione (art. 55 CCNL) + IRAP	98,262	98,262	-
ASSIC01	Prestazioni socio-sanitarie	699,014,876	700,014,876	*1,000,000*
ASLC12	Ammortamenti (al netto dei capitalizzati)	145,339	145,339	-
ASLC13	Medicina Generale e Pediatri	314,249,497	1,344,858	- *312,904,639*
ASLC14	Beni e Servizi (netti)	43,186,325	38,985,084	- *4,201,241*
ASLC15	Altri costi	10,190,883	10,190,644	- *239*
ASLC16	Accantonamenti dell'esercizio	9,511,855	3,473,675	- *6,038,180*
ASLC17	Integrativa e protesica non erogata in farmacia (compresi	53,808,315	54,037,741	*229,426*
ASLC18	Oneri finanziari e straordinari	85,461,590	-	- *85,461,590*
ASLC19	Prestazioni sanitarie	60,872,032	40,930,000	- *19,942,032*
C_MOB_A_PR	Mobilità attiva privati	442,333,463	442,333,463	-
C_MOB_I	Mobilità internazionale	-	-	-
	Totale Costi (al netto capitalizzati)	**5,918,922,381**	**5,518,585,179**	**-** ***400,337,202***
ASLR12	Contributo da destinare al finanziamento del PSSR, progetti obiettivo, miglioramento qualità offerta e realizzazione piani di sviluppo regionali (FSR indistinto)	-	-	-
	Risultato economico	**-**	**-**	**-**
	Totale costi sanitari	**5,219,907,505**	**4,818,570,303**	**-** **401,337,202**

(Valori in Euro)

PROPOSTA

AGENZIE TUTELA della SALUTE - INDICATORI DI BILANCIO 2022/2024

321	ATS DELLA CITTA' METROPOLITANA DI MILANO

Indicatori economici-gestionali		Prechiusura al 3° trimestre 2023	Preventivo al 31/12/2024	**Prechiusura al 3° trimestre 2023**	**Preventivo al 31/12/2024**
Indicatore 1:	Costi del personale	113,163,512	111,324,062		
	Cittadino assistitc	3,488,658	3,488,658	32.43754819	31.91028241
Indicatore 2:	Costi per beni e servizi	5,702,974,992	5,396,102,210		
	Cittadino assistitc	3,488,658	3,488,658	1634.718849	1546.755861
Sottoindicatore 2.1:	Prestazioni sanitarie da pubblico	2,266,888,844	2,310,857,770		
	Cittadino assistitc	3,488,658	3,488,658	649.788212	662.3916045
Sottoindicatore 2.2:	Prestazioni sanitarie da privato	2,705,694,631	2,350,993,914	775.5688953	
	Cittadino assistitc	3,488,658	3,488,658		673.8963561
Sottoindicatore 2.3:	Prestazioni non sanitarie da pubblico	1,319,832	1,184,789		
	Cittadino assistitc	3,488,658	3,488,658	0.378320833	0.339611679
Sottoindicatore 2.4:	Prestazioni non sanitarie da privato	18,693,880	16,219,892		
	Cittadino assistitc	3,488,658	3,488,658	5.358473086	4.649321315
Sottoindicatore 2.5:	Medicina di base	314,324,497	1,414,858		
	Cittadino assistitc	3,488,658	3,488,658	90.09897129	0.405559387
Sottoindicatore 2.6:	Specialistica ambulatoriale	937,732,176	939,554,296		
	Cittadino assistitc	3,488,658	3,488,658	268.7945267	269.316825
Sottoindicatore 2.7:	Assistenza ospedaliera	2,036,450,750	2,036,450,750		
	Cittadino assistitc	3,488,658	3,488,658	583.7347054	583.7347054
Sottoindicatore 2.8:	Acquisti di beni sanitari	116,811,778	117,196,469		
	Cittadino assistitc	3,488,658	3,488,658	33.48329874	33.59356778
Sottoindicatore 2.9:	Acquisti di beni non sanitari	1,248,032	1,359,000		
	Cittadino assistitc	3,488,658	3,488,658	0.357739853	0.389548073

RISCRIBA

Sottoindicatore 2.10:	Servizi non sanitari	20,013,712	17,404,681		
	Cittadino assistitc	3,488,658	3,488,658	5.736793919	4.988932994
Sottoindicatore 2.11:	Manutenzione e riparazione	4,854,796	5,246,300		
	Cittadino assistitc	3,488,658	3,488,658	1.391594132	1.503816081
Sottoindicatore 2.12:	Godimento di beni di terzi	2,862,924	2,893,659		
	Cittadino assistitc	3,488,658	3,488,658	0.820637621	0.829447598
Indicatore 3:	Costi di assistenza protesica	55,085,711	55,085,711		
	Cittadino assistitc	3,488,658	3,488,658	15.78994301	15.78994301
Indicatore 4:	Assistena sanitaria fuori regione	151,277,309	150,336,033		
	Cittadino assistitc	3,488,658	3,488,658	43.36260791	43.09279757
Indicatore 5:	Assistenza sanitaria all'esterc	250,000	200,000		
	Cittadino assistitc	3,488,658	3,488,658	0.071660793	0.057328635
Indicatore 6:	Farmaci generici				
	Cittadino assistitc	3,488,658	3,488,658	0	0
Indicatore 7:	Assistenza farmaceutica territoriale	533,157,707	515,982,424		
	Cittadino assistitc	3,488,658	3,488,658	152.8260171	147.9028394

Note:

(1) Costi del personale: personale strutturato (mod A) e costo dei contratti atipici (righe di bilancio: prestazioni lavoro interinale, collaborazioni coordinate e continuative).
(2) Ricavi della gestione caratteristica: valore della produzione al netto dei costi capitalizzati e dell'eventuale contributo PSSR.

(3) Costi per beni e servizi: somma delle seguenti categorie: acquisti di beni, acquisti di servizi, manutenzione e riparazioni, godimento di beni di terzi, oneri diversi di gestione.
(4) Assistenza protesica: assistenza protesica in convenzione e non (foglio SK).

(5) Assistenza sanitaria fuori regione: somma delle voci di bilancio relative alle prestazioni usufruite da cittadini dell'ASL in strutture fuori della regione sia in compensazione tramite l

(6) Assistenza sanitaria all'estero: voci di bilancio relative alle prestazioni usufruite, in regime autorizzatorio, da cittadini dell'ASL in strutture estere.
(7) Farmaci generici: si vedano le modalità in uso per i farmaci equivalenti come declinate dall'Allegato 8 della DGR 937/2010.
(8) Assistenza farmaceutica territoriale: assistenza farmaceutica (foglio SK).

PLS.C.R.I.B.A.

Codice	SCHEMA DI RENDICONTO FINANZIARIO		ANNO 2023	ANNO 2024
	OPERAZIONI DI GESTIONE REDDITUALE			
G0001A	**(+)**	**risultato di esercizio**		
		- Voci che non hanno effetto sulla liquidità: costi e ricavi non monetari		
G0010A	(+)	ammortamenti fabbricati		5,531,024
G0010B	(+)	ammortamenti altre immobilizzazioni materiali		1,008,051
G0010C	(+)	ammortamenti immobilizzazioni immateriali		253,625
G0010T	**Ammortamenti**		**0**	**6,792,700**
G0030A	(-)	Utilizzo finanziamenti per investimenti		-5,091,000
G0030B	(-)	Utilizzo fondi riserva: investimenti, incentivi al personale, successioni e donaz., plusvalenze da reinvestire		-1,100,000
G0030T	**utilizzo contributi in c/capitale e fondi riserva**		**0**	**-6,191,000**
G0040A	(+)	accantonamenti SUMAI		27,841
G0040B	(-)	pagamenti SUMAI		
G0040C	(+)	accantonamenti TFR		
G0040D	(-)	pagamenti TFR		
G0040T	**- Premio operosità medici SUMAI + TFR**		**0**	**27,841**
G0050A	(+/-)	Rivalutazioni/svalutazioni di attività finanziarie		
G0050B	(+)	accantonamenti a fondi svalutazioni		
G0050C	*(-)*	*utilizzo fondi svalutazioni**		-200,000
G0050T	**- Fondi svalutazione di attività**		**0**	**-200,000**
G0060A	(+)	accantonamenti a fondi per rischi e oneri		
G0060B	(-)	utilizzo fondi per rischi e oneri		-100,000
G0060T	**- Fondo per rischi ed oneri futuri**		**0**	**-100,000**
G0090T	***TOTALE Flusso di CCN della gestione corrente***		**0**	**329,541**
G0110A	(+)/(-)	*aumento/diminuzione debiti verso Stato, Regione e provincia autonoma*		-1,978,349
G0115A	(+)/(-)	*aumento/diminuzione debiti verso Comune*		-1,000,000
G0120A	(+)/(-)	*aumento/diminuzione debiti verso Aziende sanitarie pubbliche*		-30,000,000
G0125A	(+)/(-)	*aumento/diminuzione debiti verso Arpa e altre partecipate d/Regione*		
G0130A	(+)/(-)	*aumento/diminuzione debiti verso Fornitori*		-25,000,000
G0135A	(+)/(-)	*aumento/diminuzione debiti tributari*		-100,000
G0140A	(+)/(-)	*aumento/diminuzione debiti verso istituti di previdenza*		-200,000
G0145A	(+)/(-)	*aumento/diminuzione altri debiti*		5,000,000
G0190T	**(+)/(-)**	**aumento/diminuzione debiti (escl forn di immob e C/C bancari e istituto tesoriere)**	**0**	**-53,278,349**
G0200A	**(+)/(-)**	**aumento/diminuzione ratei e risconti passivi**		
G0310A	(+)/(-)	*diminuzione/aumento crediti parte corrente v/stato quote indistinte*		
G0315A	(+)/(-)	*diminuzione/aumento crediti parte corrente v/stato quote vincolate*		
G0320A	(+)/(-)	*diminuzione/aumento crediti parte corrente v/Regione per gettito addizionali Irpef e Irap*		
G0325A	(+)/(-)	*diminuzione/aumento crediti parte corrente v/Regione per partecipazioni regioni a statuto speciale*		
G0330A	(+)/(-)	*diminuzione/aumento crediti parte corrente v/Regione - vincolate per partecipazioni regioni a statuto speciale*		
G0335A	(+)/(-)	*diminuzione/aumento crediti parte corrente v/Regione -gettito fiscalità regionale*	**0**	0
G0340A	(+)/(-)	*diminuzione/aumento crediti parte corrente v/Regione - altri contributi extrafondo*		
G0345A	(+)/(-)	*diminuzione/aumento crediti parte corrente v/Regione*		20,000,000
G0350A	(+)/(-)	*diminuzione/aumento crediti parte corrente v/Comune*		
G0355A	(+)/(-)	*diminuzione/aumento crediti parte corrente v/Asl-Ao*		2,000,000
G0360A	(+)/(-)	*diminuzione/aumento crediti parte corrente v/ARPA*		
G0365A	(+)/(-)	*diminuzione/aumento crediti parte corrente v/Erario*		
G0370A	(+)/(-)	*diminuzione/aumento crediti parte corrente v/Altri*		5,000,000
G0390T	**(+)/(-)**	**diminuzione/aumento di crediti**	**0**	**27,000,000**
G0410A	*(+)/(-)*	*diminuzione/aumento del magazzino*		
G0420A	*(+)/(-)*	*diminuzione/aumento di acconti a fornitori per magazzino*		
G0490A	**(+)/(-)**	**diminuzione/aumento rimanenze**	**0**	**0**
G0500A	**(+)/(-)**	**diminuzione/aumento ratei e risconti attivi**		
G0900T	***A - Totale operazioni di gestione reddituale***		**0**	**-25,948,808**
I0000A	**ATTIVITÀ DI INVESTIMENTO**			
I0010A	(-)	Acquisto costi di impianto e di ampliamento		
I0020A	(-)	Acquisto costi di ricerca e sviluppo		
I0030A	(-)	Acquisto Diritti di brevetto e diritti di utilizzazione delle opere d'ingegno		-300,000
I0040A	(-)	Acquisto immobilizzazioni immateriali in corso		
I0050A	(-)	Acquisto altre immobilizzazioni immateriali		
I0090T	**(-)**	**Acquisto Immobilizzazioni Immateriali**	**0**	**-300,000**
I0110A	(+)	Valore netto contabile costi di impianto e di ampliamento dismessi		
I0120A	(+)	Valore netto contabile costi di ricerca e sviluppo dismessi		
I0130A	(+)	Valore netto contabile Diritti di brevetto e diritti di utilizzazione delle opere d'ingegno dismessi		
I0140A	(+)	Valore netto contabile immobilizzazioni immateriali in corso dismesse		
I0150A	(+)	Valore netto contabile altre immobilizzazioni immateriali dismesse		
I0190T	**(+)**	**Valore netto contabile Immobilizzazioni Immateriali dismesse**	**0**	**0**
I0210A	(-)	Acquisto terreni		
I0220A	(-)	Acquisto fabbricati		-500,000
I0230A	(-)	Acquisto impianti e macchinari		
I0240A	(-)	Acquisto attrezzature sanitarie e scientifiche		
I0250A	(-)	Acquisto mobili e arredi		-90,000
I0260A	(-)	Acquisto automezzi		
I0265A	(-)	Acquisizione Oggetti d'arte		
I0270A	(-)	Acquisto altri beni materiali		-40,000
I0280A	(-)	Acquisto immobilizzazioni materiali in corso		-3,600,000
I0290T	**(-)**	**Acquisto Immobilizzazioni Materiali**	**0**	**-4,230,000**
I0310A	(+)	Valore netto contabile terreni dismessi		
I0320A	(+)	Valore netto contabile fabbricati dismessi		375,000
I0330A	(+)	Valore netto contabile impianti e macchinari dismessi		

R.I.C.B. S.r.l.

I0340A	(+)	Valore netto contabile attrezzature sanitarie e scientifiche dismesse		
I0350A	(+)	Valore netto contabile mobili e arredi dismessi		
I0360A	(+)	Valore netto contabile automezzi dismessi		
I0370A	(+)	Valore netto contabile altri beni materiali dismessi		
I0375A	(+)	Valore netto contabile oggetti d'arte dismessi		
I0380A	(+)	Valore netto contabile immobilizzazioni materiali in corso dismesse		1,600,000
I0390T	**(+)**	**Valore netto contabile Immobilizzazioni Materiali dismesse**	**0**	**1,975,000**
I0410A	(-)	Acquisto crediti finanziari		
I0420A	(-)	Acquisto titoli		
I0490T	**(-)**	**Acquisto Immobilizzazioni Finanziarie**	**0**	**0**
I0510A	(+)	Valore netto contabile crediti finanziari dismessi		
I0520A	(+)	Valore netto contabile titoli dismessi		
I0590T	**(+)**	**Valore netto contabile Immobilizzazioni Finanziarie dismesse**	**0**	**0**
I0600T	**(+/-)**	**Aumento/Diminuzione debiti v/fornitori di immobilizzazioni**		
I0900T	***B - Totale attività di investimento***		**0**	**-2,555,000**
M0000A	**ATTIVITÀ DI FINANZIAMENTO**			
M0010A	(+)/(-)	diminuzione/aumento crediti vs Stato (finanziamenti per investimenti)		
M0020A	(+)/(-)	diminuzione/aumento crediti vs Regione (finanziamenti per investimenti)		100,000
M0030A	(+)/(-)	diminuzione/aumento crediti vs Regione (aumento fondo di dotazione)		
M0040A	(+)/(-)	diminuzione/aumento crediti vs Regione (ripiano perdite)		
M0050A	(+)/(-)	diminuzione/aumento crediti vs Regione (copertura debiti al 31.12.2005)		
M0100A	**(+)**	**aumento fondo di dotazione**	0	0
M0110A	(+)	aumento contributi in c/capitale da regione e da altri		
M0120A	(+)/(-)	altri aumenti/diminuzioni al patrimonio netto*		
M0200T	**(+)/(-)**	**aumenti/diminuzioni nette contabili al patrimonio netto**	0	0
M0300T	**(+)/(-)**	**aumento/diminuzione debiti C/C bancari e istituto tesoriere***		
M0400A	(+)	assunzione nuovi mutui*		
M0410A	(-)	mutui quota capitale rimborsata		
M0900T	***C - Totale attività di finanziamento***		**0**	**100,000**
S0900T	**FLUSSO DI CASSA COMPLESSIVO (A+B+C)**		***0***	***-28,403,808***
S0990T	**Delta liquidità tra inizio e fine esercizio (al netto dei conti bancari passivi)**			**-28,403,808**
Z0900T	**Squadratura tra il valore delle disponibilità liquide nello SP e il valore del flusso di cassa complessivo**			0

RLS.C.R.I.B.A.

BILANCIO SANITARIO

A.1.A) Contributi da Regione per quota Fondo Sanitario regionale

Dettaglio conto new: 40101080000000
Contributi per obiettivi di piano sanitario nazionale (di parte corrente) (FSR indistinto)

			IMPORTI ASSEGNATI							DATI PREVENTIVO											
Descrizione dell'ente o del soggetto concedente	nr. atto di assegnazione	Destinazione dell'assegnazione	Investimenti Assegnati (€)	Beni e servizi assegnati (€)	Prestazioni MMG/PLS/MCA	Prestazioni Sanitarie	Costi Personale assegnati (€)	Altri oneri assegnati (€)	Totale assegnato (€)	Investimenti preventivo (€)	Beni e servizi assegnati (€)	Prestazioni MMG/PLS/MCA	Prestazioni Sanitarie	Costi Personale assegnati (€)	Altri oneri assegnati (€)	Importo utilizzato preventivo (€)	Accant. quote inutilizzate contributi (€)	Incassato su assegnato 2024	Credito residuo su assegnato 2024	Importo Utilizzato CE (€)	Importo Utilizzato DI CUI SOCIO SAN (€)
REGIONE LOMBARDIA DG SALUTE		Contributo per ATS: Progetti Psichiatria							-							-	-		-	-	
REGIONE LOMBARDIA DG SALUTE		Contributo per ATS: Progetti Neuropsichitaria							-							-	-		-	-	
REGIONE LOMBARDIA DG SALUTE		Contributo per ATS: Ambulatori al sabato							-							-	-		-	-	
REGIONE LOMBARDIA DG SALUTE		Contributo per ATS: Progettualità CREG							-							-	-		-	-	
									-							-	-		-	-	
									-							-	-		-	-	
									-							-	-		-	-	
									-							-	-		-	-	
									-							-	-		-	-	
									-							-	-		-	-	
									-							-	-		-	-	
									-							-	-		-	-	
									-							-	-		-	-	
									-							-	-		-	-	
									-							-	-		-	-	
									-							-	-		-	-	
									-							-	-		-	-	
									-							-	-		-	-	
									-							-	-		-	-	
									-							-	-		-	-	
									-							-	-		-	-	
									-							-	-		-	-	
									-							-	-		-	-	
									-							-	-		-	-	
									-							-	-		-	-	
									-							-	-		-	-	
									-							-	-		-	-	
									-							-	-		-	-	
									-							-	-		-	-	
									-							-	-		-	-	
									-							-	-		-	-	
									-							-	-		-	-	
									-							-	-		-	-	
									-							-	-		-	-	
									-							-	-		-	-	
									-							-	-		-	-	
									-							-	-		-	-	
									-							-	-		-	-	
									-							-	-		-	-	
									-							-	-		-	-	
									-							-	-		-	-	
									-							-	-		-	-	
									-							-	-		-	-	
									-							-	-		-	-	
									-							-	-		-	-	
									-							-	-		-	-	
									-							-	-		-	-	
									-							-	-		-	-	
									-							-	-		-	-	
									-							-	-		-	-	
TOTALE NOTA INTEGRATIVA -Preventivo - 2024			0	0	0	0	0	0	0	0	0	0	0	0	0	0	0	0	0	0	0

Dettaglio conto new: 40101100000000
Finanziamento di parte corrente (FSR indistinto finalizzato da Regione)

			IMPORTI ASSEGNATI							DATI PREVENTIVO											
Descrizione dell'ente o del soggetto concedente	nr. atto di assegnazione	Destinazione dell'assegnazione	Investimenti Assegnati (€)	Beni e servizi assegnati (€)	Prestazioni MMG/PLS/MCA	Prestazioni Sanitarie	Costi Personale assegnati (€)	Altri oneri assegnati (€)	Totale assegnato (€)	Investimenti preventivo (€)	Beni e servizi assegnati (€)	Prestazioni MMG/PLS/MCA	Prestazioni Sanitarie	Costi Personale assegnati (€)	Altri oneri assegnati (€)	Importo utilizzato preventivo (€)	Accant. quote inutilizzate contributi (€)	Incassato su assegnato 2024	Credito residuo su assegnato 2024	Importo Utilizzato CE (€)	Importo Utilizzato DI CUI SOCIO SAN (€)
									-							-	-		-	-	
									-							-	-		-	-	
									-							-	-		-	-	
									-							-	-		-	-	
									-							-	-		-	-	
									-							-	-		-	-	
									-							-	-		-	-	
									-							-	-		-	-	
									-							-	-		-	-	
									-							-	-		-	-	
									-							-	-		-	-	

									-							-	-		-	-	
									-							-	-		-	-	
									-							-	-		-	-	
									-							-	-		-	-	
									-							-	-		-	-	
									-							-	-		-	-	
									-							-	-		-	-	
									-							-	-		-	-	
									-							-	-		-	-	
									-							-	-		-	-	
									-							-	-		-	-	
									-							-	-		-	-	
									-							-	-		-	-	
									-							-	-		-	-	
									-							-	-		-	-	
									-							-	-		-	-	
									-							-	-		-	-	
									-							-	-		-	-	
									-							-	-		-	-	
									-							-	-		-	-	
									-							-	-		-	-	
									-							-	-		-	-	
									-							-	-		-	-	
									-							-	-		-	-	
									-							-	-		-	-	
									-							-	-		-	-	
									-							-	-		-	-	
									-							-	-		-	-	
									-							-	-		-	-	
									-							-	-		-	-	
									-							-	-		-	-	
									-							-	-		-	-	
									-							-	-		-	-	
									-							-	-		-	-	
									-							-	-		-	-	
TOTALE NOTA INTEGRATIVA -Preventivo - 2024			0	0	0	0	0	0	0	0	0	0	0	0	0	0	0	0	0	0	0

Dettaglio conto new: 40101110000000
Altri contributi da Regione (FSR indistinto)

			IMPORTI ASSEGNATI							DATI PREVENTIVO											
Descrizione dell'ente o del soggetto concedente	nr. atto di assegnazione	Destinazione dell'assegnazione	Investimenti Assegnati (€)	Beni e servizi assegnati (€)	Prestazioni MMG/PLS/MCA	Prestazioni Sanitarie	Costi Personale assegnati (€)	Altri oneri assegnati (€)	Totale assegnato (€)	Investimenti preventivo (€)	Beni e servizi assegnati (€)	Prestazioni MMG/PLS/MCA	Prestazioni Sanitarie	Costi Personale assegnati (€)	Altri oneri assegnati (€)	Importo utilizzato preventivo (€)	Accant. quote inutilizzate contributi (€)	Incassato su assegnato 2024	Credito residuo su assegnato 2024	Importo Utilizzato CE (€)	Importo Utilizzato DI CUI SOCIO SAN (€)
REGIONE LOMBARDIA DG SALUTE		Contributo per ATS: Reti ODCP							-							-	-		-	-	
REGIONE LOMBARDIA DG SALUTE		Contributo per ATS: Subacuti							-							-	-		-	-	
REGIONE LOMBARDIA DG SALUTE		Contributo per ATS: SISS Farmaceutica		2,587,290					2,587,290		2,587,290					2,587,290	-		2,587,290	2,587,290	
REGIONE LOMBARDIA DG SALUTE		Contributo per ATS: L. 210/92							-							-	-		-	-	
REGIONE LOMBARDIA DG SALUTE		Contributo per ASST/IRCCS: Equiparazione finanziaria							-							-	-		-	-	
REGIONE LOMBARDIA DG SALUTE		Contributo per ASST/IRCCS: Sanità Penitenziaria							-							-	-		-	-	
REGIONE LOMBARDIA DG SALUTE		Contributo per ASST/IRCCS: Nuovi Ospedali							-							-	-		-	-	
REGIONE LOMBARDIA DG SALUTE		Contributo per ASST/IRCCS: storicizzazione anni precedenti							-							-	-		-	-	
REGIONE LOMBARDIA DG SALUTE		Contributo per ASST/IRCCS: accantonamenti franchigie/SIR e autoassicurazione							-							-	-		-	-	
REGIONE LOMBARDIA DG SALUTE		Contributo RAR (compresi oneri e Irap)							-							-	-		-	-	
REGIONE LOMBARDIA DG SALUTE		Contributo rimodulazione funzioni anni pregressi							-							-	-		-	-	
REGIONE LOMBARDIA DG SALUTE		Contributo abbattimento File F							-							-	-		-	-	
REGIONE LOMBARDIA		AIDS (L. 135/90) Domiciliare				4,561,085			4,561,085				4,561,085			4,561,085	-		4,561,085		
REGIONE LOMBARDIA		Progetti Psichiatria				3,005,753			3,005,753				3,005,753			3,005,753	-		3,005,753		
REGIONE LOMBARDIA		Progetti Neuropsichiatria				4,587,000			4,587,000				4,587,000			4,587,000	-		4,587,000		
REGIONE LOMBARDIA	DGR 1435/2023	Ospedali di comunità				2,237,164			2,237,164				2,237,164			2,237,164	-		2,237,164		
									-							-	-		-		
									-							-	-		-		
									-							-	-		-		
									-							-	-		-		
									-							-	-		-		
									-							-	-		-		
									-							-	-		-		
									-							-	-		-		

									-							-	-		-		
									-							-	-		-		
									-							-	-		-		
									-							-	-		-		
									-							-	-		-		
									-							-	-		-		
									-							-	-		-		
									-							-	-		-		
									-							-	-		-		
									-							-	-		-		
									-							-	-		-		
									-							-	-		-		
									-							-	-		-		
									-							-	-		-		
									-							-	-		-		
									-							-	-		-		
									-							-	-		-		
									-							-	-		-		
									-							-	-		-		
									-							-	-		-		
									-							-	-		-		
									-							-	-		-		
TOTALE NOTA INTEGRATIVA -Preventivo - 2024			**0**	**2,587,290**	**0**	**14,391,002**	**0**	**0**	**16,978,292**	**0**	**2,587,290**	**0**	**14,391,002**	**0**	**0**	**16,978,292**	**0**	**0**	**16,978,292**	**2,587,290**	**0**

Dettaglio conto new: 40101120000000
Altri contributi da Regione per servizi socio-sanitari (ASSI)-(FSR indistinto)

Descrizione dell'ente o del soggetto concedente	nr. atto di assegnazione	Destinazione dell'assegnazione	IMPORTI ASSEGNATI							DATI PREVENTIVO											
			Investimenti Assegnati (€)	Beni e servizi assegnati (€)	Prestazioni MMG/PLS/MCA	Prestazioni Sanitarie	Costi Personale assegnati (€)	Altri oneri assegnati (€)	Totale assegnato (€)	Investimenti preventivo (€)	Beni e servizi assegnati (€)	Prestazioni MMG/PLS/MCA	Prestazioni Sanitarie	Costi Personale assegnati (€)	Altri oneri assegnati (€)	Importo utilizzato preventivo (€)	Accant. quote inutilizzate contributi (€)	Incassato su assegnato 2024	Credito residuo su assegnato 2024	Importo Utilizzato CE (€)	Importo Utilizzato DI CUI SOCIO SAN (€)
REGIONE LOMBARDIA		Assegnazione per il riconoscimento costi legati a somministrazione vaccini anti COVID-19 a domicilio da parte di strutture private/pubbliche				303,334			303,334				303,334			303,334	-		303,334	303,334	303,334
									-							-	-		-	-	
									-							-	-		-	-	
									-							-	-		-	-	
									-							-	-		-	-	
									-							-	-		-	-	
									-							-	-		-	-	
									-							-	-		-	-	
									-							-	-		-	-	
									-							-	-		-	-	
									-							-	-		-	-	
									-							-	-		-	-	
									-							-	-		-	-	
									-							-	-		-	-	
									-							-	-		-	-	
									-							-	-		-	-	
									-							-	-		-	-	
									-							-	-		-	-	
									-							-	-		-	-	
									-							-	-		-	-	
									-							-	-		-	-	
									-							-	-		-	-	
									-							-	-		-	-	
									-							-	-		-	-	
									-							-	-		-	-	
									-							-	-		-	-	
									-							-	-		-	-	
									-							-	-		-	-	
									-							-	-		-	-	
									-							-	-		-	-	
									-							-	-		-	-	
									-							-	-		-	-	
									-							-	-		-	-	
									-							-	-		-	-	
									-							-	-		-	-	
									-							-	-		-	-	
									-							-	-		-	-	
									-							-	-		-	-	
									-							-	-		-	-	
									-							-	-		-	-	
									-							-	-		-	-	
									-							-	-		-	-	
									-							-	-		-	-	
									-							-	-		-	-	
									-							-	-		-	-	
									-							-	-		-	-	
									-							-	-		-	-	
									-							-	-		-	-	
									-							-	-		-	-	
									-							-	-		-	-	
TOTALE NOTA INTEGRATIVA -Preventivo - 2024			**0**	**0**	**0**	**303,334**	**0**	**0**	**303,334**	**0**	**0**	**0**	**303,334**	**0**	**0**	**303,334**	**0**	**0**	**303,334**	**303,334**	**303,334**

Dettaglio conto new: 40101130000000
Contributi da Regione (FSR vincolato)

Descrizione dell'ente o del soggetto concedente	nr. atto di assegnazione	Destinazione dell'assegnazione	IMPORTI ASSEGNATI							DATI PREVENTIVO											
			Investimenti Assegnati (€)	Beni e servizi assegnati (€)	Prestazioni MMG/PLS/MCA	Prestazioni Sanitarie	Costi Personale assegnati (€)	Altri oneri assegnati (€)	Totale assegnato (€)	Investimenti preventivo (€)	Beni e servizi assegnati (€)	Prestazioni MMG/PLS/MCA	Prestazioni Sanitarie	Costi Personale assegnati (€)	Altri oneri assegnati (€)	Importo utilizzato preventivo (€)	Accant. quote inutilizzate contributi (€)	Incassato su assegnato 2024	Credito residuo su assegnato 2024	Importo Utilizzato CE (€)	Importo Utilizzato DI CUI SOCIO SAN (€)

REGIONE LOMBARDIA DG SALUTE		Contributo per ASST/IRCCS: Corsi di formazione L. 135/90 AIDS							-								-	-		-	-	
REGIONE LOMBARDIA DG SALUTE		Contributo per ATS: AIDS (L. 135/90) Domiciliare							-								-	-		-	-	
REGIONE LOMBARDIA DG SALUTE		Contributo per ASST/IRCCS: Sanità Penitenziaria							-								-	-		-	-	
REGIONE LOMBARDIA		Farmaci innovativi oncologici e non oncologici				41,214,417			41,214,417				41,214,417			41,214,417	-		41,214,417	-		
TOTALE NOTA INTEGRATIVA -Preventivo - 2024			**0**	**0**	**0**	**41,214,417**	**0**	**0**	**41,214,417**	**0**	**0**	**0**	**41,214,417**	**0**	**0**	**41,214,417**	**0**	**0**	**41,214,417**	**0**	**0**	

A.1.B) Contributi c/esercizio da enti pubblici (Extra Fondo)

Dettaglio conto new: 40102010010000
Contributi da Regione (extra fondo) - Gettito fiscalità regionale

			IMPORTI ASSEGNATI							DATI PREVENTIVO												
Descrizione dell'ente o del soggetto concedente	nr. atto di assegnazione	Destinazione dell'assegnazione	Investimenti Assegnati (€)	Beni e servizi assegnati (€)	Prestazioni MMG/PLS/MCA	Prestazioni Sanitarie	Costi Personale assegnati (€)	Altri oneri assegnati (€)	Totale assegnato (€)	Investimenti preventivo (€)	Beni e servizi assegnati (€)	Prestazioni MMG/PLS/MCA	Prestazioni Sanitarie	Costi Personale assegnati (€)	Altri oneri assegnati (€)	Importo utilizzato preventivo (€)	Accant. quote inutilizzate contributi (€)	Incassato su assegnato 2024	Credito residuo su assegnato 2024	Importo Utilizzato CE (€)	Importo Utilizzato DI CUI SOCIO SAN (€)
TOTALE NOTA INTEGRATIVA -Preventivo - 2024			**-**	**-**	**-**	**-**	**-**	**-**	**-**	**-**	**-**	**-**	**-**	**-**	**-**	**-**	**-**	**-**	**-**	**-**	**-**	**-**

Dettaglio conto new: 40102010020000
Contributi da Regione (extra fondo) - Altri contributi regionali extra fondo

IMPORTI ASSEGNATI	DATI PREVENTIVO

PTSCP

Descrizione dell'ente o del soggetto concedente	nr. atto di assegnazione	Destinazione dell'assegnazione	Investimenti Assegnati (€)	Beni e servizi assegnati (€)	Prestazioni MMG/PLS/MCA	Prestazioni Sanitarie	Costi Personale assegnati (€)	Altri oneri assegnati (€)	Totale assegnato (€)	Investimenti preventivo (€)	Beni e servizi assegnati (€)	Prestazioni MMG/PLS/MCA	Prestazioni Sanitarie	Costi Personale assegnati (€)	Altri oneri assegnati (€)	Importo utilizzato preventivo (€)	Accant. quote inutilizzate contributi (€)	Incassato su assegnato 2024	Credito residuo su assegnato 2024	Importo Utilizzato CE (€)	Importo Utilizzato DI CUI SOCIO SAN (€)
									-							-	-		-	-	
									-							-	-		-	-	
									-							-	-		-	-	
									-							-	-		-	-	
									-							-	-		-	-	
									-							-	-		-	-	
									-							-	-		-	-	
									-							-	-		-	-	
									-							-	-		-	-	
									-							-	-		-	-	
									-							-	-		-	-	
									-							-	-		-	-	
									-							-	-		-	-	
									-							-	-		-	-	
									-							-	-		-	-	
									-							-	-		-	-	
									-							-	-		-	-	
									-							-	-		-	-	
									-							-	-		-	-	
									-							-	-		-	-	
									-							-	-		-	-	
									-							-	-		-	-	
									-							-	-		-	-	
									-							-	-		-	-	
									-							-	-		-	-	
									-							-	-		-	-	
									-							-	-		-	-	
									-							-	-		-	-	
									-							-	-		-	-	
									-							-	-		-	-	
									-							-	-		-	-	
									-							-	-		-	-	
									-							-	-		-	-	
									-							-	-		-	-	
									-							-	-		-	-	
									-							-	-		-	-	
									-							-	-		-	-	
									-							-	-		-	-	
									-							-	-		-	-	
									-							-	-		-	-	
									-							-	-		-	-	
									-							-	-		-	-	
									-							-	-		-	-	
									-							-	-		-	-	
									-							-	-		-	-	
									-							-	-		-	-	
									-							-	-		-	-	
									-							-	-		-	-	
									-							-	-		-	-	
									-							-	-		-	-	
TOTALE NOTA INTEGRATIVA -Preventivo - 2024			0	0	0	0	0	0	0	0	0	0	0	0	0	0	0	0	0	0	0

Dettaglio conto: 4.10.10.20.010.030.00.000
Dettaglio conto new: 40102010040000
Contributi da Regione (extra fondo) - Vincolati

			IMPORTI ASSEGNATI							DATI PREVENTIVO											
Descrizione dell'ente o del soggetto concedente	nr. atto di assegnazione	Destinazione dell'assegnazione	Investimenti Assegnati (€)	Beni e servizi assegnati (€)	Prestazioni MMG/PLS/MCA	Prestazioni Sanitarie	Costi Personale assegnati (€)	Altri oneri assegnati (€)	Totale assegnato (€)	Investimenti preventivo (€)	Beni e servizi assegnati (€)	Prestazioni MMG/PLS/MCA	Prestazioni Sanitarie	Costi Personale assegnati (€)	Altri oneri assegnati (€)	Importo utilizzato preventivo (€)	Accant. quote inutilizzate contributi (€)	Incassato su assegnato 2024	Credito residuo su assegnato 2024	Importo Utilizzato CE (€)	Importo Utilizzato DI CUI SOCIO SAN (€)
									-							-	-		-	-	
									-							-	-		-	-	
									-							-	-		-	-	
									-							-	-		-	-	
									-							-	-		-	-	
									-							-	-		-	-	
									-							-	-		-	-	
									-							-	-		-	-	
									-							-	-		-	-	
									-							-	-		-	-	
									-							-	-		-	-	
									-							-	-		-	-	
									-							-	-		-	-	
									-							-	-		-	-	
									-							-	-		-	-	
									-							-	-		-	-	
									-							-	-		-	-	
									-							-	-		-	-	
									-							-	-		-	-	
									-							-	-		-	-	
									-							-	-		-	-	
									-							-	-		-	-	
									-							-	-		-	-	
									-							-	-		-	-	
									-							-	-		-	-	
									-							-	-		-	-	

									-							-	-		-	-	
									-							-	-		-	-	
									-							-	-		-	-	
									-							-	-		-	-	
									-							-	-		-	-	
									-							-	-		-	-	
									-							-	-		-	-	
									-							-	-		-	-	
									-							-	-		-	-	
									-							-	-		-	-	
									-							-	-		-	-	
									-							-	-		-	-	
									-							-	-		-	-	
									-							-	-		-	-	
									-							-	-		-	-	
									-							-	-		-	-	
									-							-	-		-	-	
									-							-	-		-	-	
									-							-	-		-	-	
									-							-	-		-	-	
									-							-	-		-	-	
									-							-	-		-	-	
									-							-	-		-	-	
									-							-	-		-	-	
TOTALE NOTA INTEGRATIVA -Preventivo - 2024			**0**	**0**	**0**	**0**	**0**	**0**	**0**	**0**	**0**	**0**	**0**	**0**	**0**	**0**	**0**	**0**	**0**	**0**	**0**

Dettaglio conto new: 40102020010000
Contributi da Regione (extra fondo) - Risorse aggiuntive da bilancio regionale a titolo di copertura LEA

			IMPORTI ASSEGNATI							DATI PREVENTIVO											
Descrizione dell'ente o del soggetto concedente	nr. atto di assegnazione	Destinazione dell'assegnazione	Investimenti Assegnati (€)	Beni e servizi assegnati (€)	Prestazioni MMG/PLS/MCA	Prestazioni Sanitarie	Costi Personale assegnati (€)	Altri oneri assegnati (€)	Totale assegnato (€)	Investimenti preventivo (€)	Beni e servizi assegnati (€)	Prestazioni MMG/PLS/MCA	Prestazioni Sanitarie	Costi Personale assegnati (€)	Altri oneri assegnati (€)	Importo utilizzato preventivo (€)	Accant. quote inutilizzate contributi (€)	Incassato su assegnato 2024	Credito residuo su assegnato 2024	Importo Utilizzato CE (€)	Importo Utilizzato DI CUI SOCIO SAN (€)
									-							-	-		-	-	
									-							-	-		-	-	
									-							-	-		-	-	
									-							-	-		-	-	
									-							-	-		-	-	
									-							-	-		-	-	
									-							-	-		-	-	
									-							-	-		-	-	
									-							-	-		-	-	
									-							-	-		-	-	
									-							-	-		-	-	
									-							-	-		-	-	
									-							-	-		-	-	
									-							-	-		-	-	
									-							-	-		-	-	
									-							-	-		-	-	
									-							-	-		-	-	
									-							-	-		-	-	
									-							-	-		-	-	
									-							-	-		-	-	
									-							-	-		-	-	
									-							-	-		-	-	
									-							-	-		-	-	
									-							-	-		-	-	
									-							-	-		-	-	
									-							-	-		-	-	
									-							-	-		-	-	
									-							-	-		-	-	
									-							-	-		-	-	
									-							-	-		-	-	
									-							-	-		-	-	
									-							-	-		-	-	
									-							-	-		-	-	
									-							-	-		-	-	
									-							-	-		-	-	
									-							-	-		-	-	
									-							-	-		-	-	
									-							-	-		-	-	
									-							-	-		-	-	
									-							-	-		-	-	
									-							-	-		-	-	
									-							-	-		-	-	
									-							-	-		-	-	
									-							-	-		-	-	
									-							-	-		-	-	
									-							-	-		-	-	
									-							-	-		-	-	
									-							-	-		-	-	
									-							-	-		-	-	
									-							-	-		-	-	
TOTALE NOTA INTEGRATIVA -Preventivo - 2024			**0**	**0**	**0**	**0**	**0**	**0**	**0**	**0**	**0**	**0**	**0**	**0**	**0**	**0**	**0**	**0**	**0**	**0**	**0**

Dettaglio conto new: 40102020020000
Contributi da Regione (extra fondo) - Risorse aggiuntive da bilancio regionale a titolo di copertura extr

			IMPORTI ASSEGNATI							DATI PREVENTIVO											
Descrizione dell'ente o del soggetto concedente	nr. atto di assegnazione	Destinazione dell'assegnazione	Investimenti Assegnati (€)	Beni e servizi assegnati (€)	Prestazioni MMG/PLS/MCA	Prestazioni Sanitarie	Costi Personale assegnati (€)	Altri oneri assegnati (€)	Totale assegnato (€)	Investimenti preventivo (€)	Beni e servizi assegnati (€)	Prestazioni MMG/PLS/MCA	Prestazioni Sanitarie	Costi Personale assegnati (€)	Altri oneri assegnati (€)	Importo utilizzato preventivo (€)	Accant. quote inutilizzate contributi (€)	Incassato su assegnato 2024	Credito residuo su assegnato 2024	Importo Utilizzato CE (€)	Importo Utilizzato DI CUI SOCIO SAN (€)
REGIONE LOMBARDIA		Esenzione farmaci classe C				1,890,000			1,890,000				1,890,000			1,890,000	-		1,890,000	1,890,000	

									-							-	-		-	-	
									-							-	-		-	-	
									-							-	-		-	-	
									-							-	-		-	-	
									-							-	-		-	-	
									-							-	-		-	-	
									-							-	-		-	-	
									-							-	-		-	-	
									-							-	-		-	-	
									-							-	-		-	-	
									-							-	-		-	-	
									-							-	-		-	-	
									-							-	-		-	-	
									-							-	-		-	-	
									-							-	-		-	-	
									-							-	-		-	-	
									-							-	-		-	-	
									-							-	-		-	-	
									-							-	-		-	-	
									-							-	-		-	-	
									-							-	-		-	-	
									-							-	-		-	-	
									-							-	-		-	-	
									-							-	-		-	-	
									-							-	-		-	-	
									-							-	-		-	-	
									-							-	-		-	-	
									-							-	-		-	-	
									-							-	-		-	-	
									-							-	-		-	-	
									-							-	-		-	-	
									-							-	-		-	-	
									-							-	-		-	-	
									-							-	-		-	-	
									-							-	-		-	-	
									-							-	-		-	-	
									-							-	-		-	-	
									-							-	-		-	-	
									-							-	-		-	-	
									-							-	-		-	-	
									-							-	-		-	-	
									-							-	-		-	-	
									-							-	-		-	-	
									-							-	-		-	-	
									-							-	-		-	-	
									-							-	-		-	-	
									-							-	-		-	-	
									-							-	-		-	-	
									-							-	-		-	-	
TOTALE NOTA INTEGRATIVA -Preventivo - 2024			0	0	0	1,890,000	0	0	1,890,000	0	0	0	1,890,000	0	0	1,890,000	0	0	1,890,000	1,890,000	0

Dettaglio conto new: 40102030010000
Contributi da Ministero della Salute (extra fondo) - erogati da Regione

			IMPORTI ASSEGNATI							DATI PREVENTIVO											
Descrizione dell'ente o del soggetto concedente	nr. atto di assegnazione	Destinazione dell'assegnazione	Investimenti Assegnati (€)	Beni e servizi assegnati (€)	Prestazioni MMG/PLS/MCA	Prestazioni Sanitarie	Costi Personale assegnati (€)	Altri oneri assegnati (€)	Totale assegnato (€)	Investimenti preventivo (€)	Beni e servizi assegnati (€)	Prestazioni MMG/PLS/MCA	Prestazioni Sanitarie	Costi Personale assegnati (€)	Altri oneri assegnati (€)	Importo utilizzato preventivo (€)	Accant. quote inutilizzate contributi (€)	Incassato su assegnato 2024	Credito residuo su assegnato 2024	Importo Utilizzato CE (€)	Importo Utilizzato DI CUI SOCIO SAN (€)
REGIONE LOMBARDIA DG SALUTE		ESACRI							-							-	-		-	-	
									-							-	-		-	-	
									-							-	-		-	-	
									-							-	-		-	-	
									-							-	-		-	-	
									-							-	-		-	-	
									-							-	-		-	-	
									-							-	-		-	-	
									-							-	-		-	-	
									-							-	-		-	-	
									-							-	-		-	-	
									-							-	-		-	-	
									-							-	-		-	-	
									-							-	-		-	-	
									-							-	-		-	-	
									-							-	-		-	-	
									-							-	-		-	-	
									-							-	-		-	-	
									-							-	-		-	-	
									-							-	-		-	-	
									-							-	-		-	-	
									-							-	-		-	-	
									-							-	-		-	-	
									-							-	-		-	-	
									-							-	-		-	-	
									-							-	-		-	-	
									-							-	-		-	-	
									-							-	-		-	-	
									-							-	-		-	-	
									-							-	-		-	-	
									-							-	-		-	-	
									-							-	-		-	-	
									-							-	-		-	-	
									-							-	-		-	-	

R.L.S.C.R.I.B.A.

									-							-	-		-	-	
									-							-	-		-	-	
									-							-	-		-	-	
									-							-	-		-	-	
									-							-	-		-	-	
									-							-	-		-	-	
									-							-	-		-	-	
									-							-	-		-	-	
									-							-	-		-	-	
									-							-	-		-	-	
									-							-	-		-	-	
									-							-	-		-	-	
									-							-	-		-	-	
									-							-	-		-	-	
									-							-	-		-	-	
									-							-	-		-	-	
TOTALE NOTA INTEGRATIVA -Preventivo - 2024			0	0	0	0	0	0	0	0	0	0	0	0	0	0	0	0	0	0	0

Dettaglio conto new: 40102030010100
Contributo per Stranieri Temporaneamente Presenti (STP- onere 9)

			IMPORTI ASSEGNATI							DATI PREVENTIVO											
Descrizione dell'ente o del soggetto concedente	nr. atto di assegnazione	Destinazione dell'assegnazione	Investimenti Assegnati (€)	Beni e servizi assegnati (€)	Prestazioni MMG/PLS/MCA	Prestazioni Sanitarie	Costi Personale assegnati (€)	Altri oneri assegnati (€)	Totale assegnato (€)	Investimenti preventivo (€)	Beni e servizi assegnati (€)	Prestazioni MMG/PLS/MCA	Prestazioni Sanitarie	Costi Personale assegnati (€)	Altri oneri assegnati (€)	Importo utilizzato preventivo (€)	Accant. quote inutilizzate contributi (€)	Incassato su assegnato 2024	Credito residuo su assegnato 2024	Importo Utilizzato CE (€)	Importo Utilizzato DI CUI SOCIO SAN (€)
									-							-	-		-	-	
									-							-	-		-	-	
									-							-	-		-	-	
									-							-	-		-	-	
									-							-	-		-	-	
									-							-	-		-	-	
									-							-	-		-	-	
									-							-	-		-	-	
									-							-	-		-	-	
									-							-	-		-	-	
									-							-	-		-	-	
									-							-	-		-	-	
									-							-	-		-	-	
									-							-	-		-	-	
									-							-	-		-	-	
									-							-	-		-	-	
									-							-	-		-	-	
									-							-	-		-	-	
									-							-	-		-	-	
									-							-	-		-	-	
									-							-	-		-	-	
									-							-	-		-	-	
									-							-	-		-	-	
									-							-	-		-	-	
									-							-	-		-	-	
									-							-	-		-	-	
									-							-	-		-	-	
									-							-	-		-	-	
									-							-	-		-	-	
									-							-	-		-	-	
									-							-	-		-	-	
									-							-	-		-	-	
									-							-	-		-	-	
									-							-	-		-	-	
									-							-	-		-	-	
									-							-	-		-	-	
									-							-	-		-	-	
									-							-	-		-	-	
									-							-	-		-	-	
									-							-	-		-	-	
									-							-	-		-	-	
									-							-	-		-	-	
									-							-	-		-	-	
									-							-	-		-	-	
									-							-	-		-	-	
									-							-	-		-	-	
									-							-	-		-	-	
									-							-	-		-	-	
									-							-	-		-	-	
									-							-	-		-	-	
TOTALE NOTA INTEGRATIVA -Preventivo - 2024			0	0	0	0	0	0	0	0	0	0	0	0	0	0	0	0	0	0	0

Dettaglio conto new: 40102030010200
Contributi per il contrasto al Gioco d'Azzardo Patologico (GAP)

			IMPORTI ASSEGNATI							DATI PREVENTIVO											
Descrizione dell'ente o del soggetto concedente	nr. atto di assegnazione	Destinazione dell'assegnazione	Investimenti Assegnati (€)	Beni e servizi assegnati (€)	Prestazioni MMG/PLS/MCA	Prestazioni Sanitarie	Costi Personale assegnati (€)	Altri oneri assegnati (€)	Totale assegnato (€)	Investimenti preventivo (€)	Beni e servizi assegnati (€)	Prestazioni MMG/PLS/MCA	Prestazioni Sanitarie	Costi Personale assegnati (€)	Altri oneri assegnati (€)	Importo utilizzato preventivo (€)	Accant. quote inutilizzate contributi (€)	Incassato su assegnato 2024	Credito residuo su assegnato 2024	Importo Utilizzato CE (€)	Importo Utilizzato DI CUI SOCIO SAN (€)
									-							-	-		-	-	
									-							-	-		-	-	
									-							-	-		-	-	
									-							-	-		-	-	
									-							-	-		-	-	
									-							-	-		-	-	
									-							-	-		-	-	
									-							-	-		-	-	
									-							-	-		-	-	

									-							-	-		-	-	
									-							-	-		-	-	
									-							-	-		-	-	
									-							-	-		-	-	
									-							-	-		-	-	
									-							-	-		-	-	
									-							-	-		-	-	
									-							-	-		-	-	
									-							-	-		-	-	
									-							-	-		-	-	
									-							-	-		-	-	
									-							-	-		-	-	
									-							-	-		-	-	
									-							-	-		-	-	
									-							-	-		-	-	
									-							-	-		-	-	
									-							-	-		-	-	
									-							-	-		-	-	
									-							-	-		-	-	
									-							-	-		-	-	
									-							-	-		-	-	
									-							-	-		-	-	
									-							-	-		-	-	
									-							-	-		-	-	
									-							-	-		-	-	
									-							-	-		-	-	
									-							-	-		-	-	
									-							-	-		-	-	
									-							-	-		-	-	
									-							-	-		-	-	
									-							-	-		-	-	
									-							-	-		-	-	
									-							-	-		-	-	
									-							-	-		-	-	
									-							-	-		-	-	
									-							-	-		-	-	
									-							-	-		-	-	
									-							-	-		-	-	
									-							-	-		-	-	
									-							-	-		-	-	
									-							-	-		-	-	
TOTALE NOTA INTEGRATIVA -Preventivo - 2024			0	0	0	0	0	0	0	0	0	0	0	0	0	0	0	0	0	0	0

Dettaglio conto new: 40102030010400
Contributi da Ministero della Salute (extra fondo) - erogati da Stato

			IMPORTI ASSEGNATI							DATI PREVENTIVO											
Descrizione dell'ente o del soggetto concedente	nr. atto di assegnazione	Destinazione dell'assegnazione	Investimenti Assegnati (€)	Beni e servizi assegnati (€)	Prestazioni MMG/PLS/MCA	Prestazioni Sanitarie	Costi Personale assegnati (€)	Altri oneri assegnati (€)	Totale assegnato (€)	Investimenti preventivo (€)	Beni e servizi assegnati (€)	Prestazioni MMG/PLS/MCA	Prestazioni Sanitarie	Costi Personale assegnati (€)	Altri oneri assegnati (€)	Importo utilizzato preventivo (€)	Accant. quote inutilizzate contributi (€)	Incassato su assegnato 2024	Credito residuo su assegnato 2024	Importo Utilizzato CE (€)	Importo Utilizzato DI CUI SOCIO SAN (€)
									-							-	-		-	-	
									-							-	-		-	-	
									-							-	-		-	-	
									-							-	-		-	-	
									-							-	-		-	-	
									-							-	-		-	-	
									-							-	-		-	-	
									-							-	-		-	-	
									-							-	-		-	-	
									-							-	-		-	-	
									-							-	-		-	-	
									-							-	-		-	-	
									-							-	-		-	-	
									-							-	-		-	-	
									-							-	-		-	-	
									-							-	-		-	-	
									-							-	-		-	-	
									-							-	-		-	-	
									-							-	-		-	-	
									-							-	-		-	-	
									-							-	-		-	-	
									-							-	-		-	-	
									-							-	-		-	-	
									-							-	-		-	-	
									-							-	-		-	-	
									-							-	-		-	-	
									-							-	-		-	-	
									-							-	-		-	-	
									-							-	-		-	-	
									-							-	-		-	-	
									-							-	-		-	-	
									-							-	-		-	-	
									-							-	-		-	-	
									-							-	-		-	-	
									-							-	-		-	-	
									-							-	-		-	-	
									-							-	-		-	-	
									-							-	-		-	-	
									-							-	-		-	-	
									-							-	-		-	-	
									-							-	-		-	-	
									-							-	-		-	-	

									-							-	-		-	-	
									-							-	-		-	-	
									-							-	-		-	-	
									-							-	-		-	-	
									-							-	-		-	-	
									-							-	-		-	-	
									-							-	-		-	-	
									-							-	-		-	-	
TOTALE NOTA INTEGRATIVA -Preventivo - 2024			0	0	0	0	0	0	0	0	0	0	0	0	0	0	0	0	0	0	0

Dettaglio conto new: 40102030020000
Contributi da U.E.

			IMPORTI ASSEGNATI							DATI PREVENTIVO											
Descrizione dell'ente o del soggetto concedente	nr. atto di assegnazione	Destinazione dell'assegnazione	Investimenti Assegnati (€)	Beni e servizi assegnati (€)	Prestazioni MMG/PLS/MCA	Prestazioni Sanitarie	Costi Personale assegnati (€)	Altri oneri assegnati (€)	Totale assegnato (€)	Investimenti preventivo (€)	Beni e servizi assegnati (€)	Prestazioni MMG/PLS/MCA	Prestazioni Sanitarie	Costi Personale assegnati (€)	Altri oneri assegnati (€)	Importo utilizzato preventivo (€)	Accant. quote inutilizzate contributi (€)	Incassato su assegnato 2024	Credito residuo su assegnato 2024	Importo Utilizzato CE (€)	Importo Utilizzato DI CUI SOCIO SAN (€)
									-							-	-		-	-	
									-							-	-		-	-	
									-							-	-		-	-	
									-							-	-		-	-	
									-							-	-		-	-	
									-							-	-		-	-	
									-							-	-		-	-	
									-							-	-		-	-	
									-							-	-		-	-	
									-							-	-		-	-	
									-							-	-		-	-	
									-							-	-		-	-	
									-							-	-		-	-	
									-							-	-		-	-	
									-							-	-		-	-	
									-							-	-		-	-	
									-							-	-		-	-	
									-							-	-		-	-	
									-							-	-		-	-	
									-							-	-		-	-	
									-							-	-		-	-	
									-							-	-		-	-	
									-							-	-		-	-	
									-							-	-		-	-	
									-							-	-		-	-	
									-							-	-		-	-	
									-							-	-		-	-	
									-							-	-		-	-	
									-							-	-		-	-	
									-							-	-		-	-	
									-							-	-		-	-	
									-							-	-		-	-	
									-							-	-		-	-	
									-							-	-		-	-	
									-							-	-		-	-	
									-							-	-		-	-	
									-							-	-		-	-	
									-							-	-		-	-	
									-							-	-		-	-	
									-							-	-		-	-	
									-							-	-		-	-	
									-							-	-		-	-	
									-							-	-		-	-	
									-							-	-		-	-	
									-							-	-		-	-	
									-							-	-		-	-	
									-							-	-		-	-	
									-							-	-		-	-	
									-							-	-		-	-	
									-							-	-		-	-	
TOTALE NOTA INTEGRATIVA -Preventivo - 2024			0	0	0	0	0	0	0	0	0	0	0	0	0	0	0	0	0	0	0

Dettaglio conto new: 40102030040000
Contributi vincolati da enti pubblici (extra fondo) - Vincolati

			IMPORTI ASSEGNATI							DATI PREVENTIVO											
Descrizione dell'ente o del soggetto concedente	nr. atto di assegnazione	Destinazione dell'assegnazione	Investimenti Assegnati (€)	Beni e servizi assegnati (€)	Prestazioni MMG/PLS/MCA	Prestazioni Sanitarie	Costi Personale assegnati (€)	Altri oneri assegnati (€)	Totale assegnato (€)	Investimenti preventivo (€)	Beni e servizi assegnati (€)	Prestazioni MMG/PLS/MCA	Prestazioni Sanitarie	Costi Personale assegnati (€)	Altri oneri assegnati (€)	Importo utilizzato preventivo (€)	Accant. quote inutilizzate contributi (€)	Incassato su assegnato 2024	Credito residuo su assegnato 2024	Importo Utilizzato CE (€)	Importo Utilizzato DI CUI SOCIO SAN (€)
									-							-	-		-	-	
									-							-	-		-	-	
									-							-	-		-	-	
									-							-	-		-	-	
									-							-	-		-	-	
									-							-	-		-	-	
									-							-	-		-	-	
									-							-	-		-	-	
									-							-	-		-	-	
									-							-	-		-	-	
									-							-	-		-	-	
									-							-	-		-	-	
									-							-	-		-	-	
									-							-	-		-	-	
									-							-	-		-	-	
									-							-	-		-	-	

R.S.C.R.I.B.A.

									-							-	-		-	-	
									-							-	-		-	-	
									-							-	-		-	-	
									-							-	-		-	-	
									-							-	-		-	-	
									-							-	-		-	-	
									-							-	-		-	-	
									-							-	-		-	-	
									-							-	-		-	-	
									-							-	-		-	-	
									-							-	-		-	-	
									-							-	-		-	-	
									-							-	-		-	-	
									-							-	-		-	-	
									-							-	-		-	-	
									-							-	-		-	-	
									-							-	-		-	-	
									-							-	-		-	-	
									-							-	-		-	-	
									-							-	-		-	-	
									-							-	-		-	-	
									-							-	-		-	-	
									-							-	-		-	-	
									-							-	-		-	-	
									-							-	-		-	-	
									-							-	-		-	-	
									-							-	-		-	-	
									-							-	-		-	-	
									-							-	-		-	-	
									-							-	-		-	-	
									-							-	-		-	-	
									-							-	-		-	-	
									-							-	-		-	-	
									-							-	-		-	-	
TOTALE NOTA INTEGRATIVA -Preventivo - 2024			0	0	0	0	0	0	0	0	0	0	0	0	0	0	0	0	0	0	0

Dettaglio conto new: 40102030040010
Contributi vincolati da enti pubblici (extra fondo) - erogati tramite Regione

			IMPORTI ASSEGNATI							DATI PREVENTIVO											
Descrizione dell'ente o del soggetto concedente	nr. atto di assegnazione	Destinazione dell'assegnazione	Investimenti Assegnati (€)	Beni e servizi assegnati (€)	Prestazioni MMG/PLS/MCA	Prestazioni Sanitarie	Costi Personale assegnati (€)	Altri oneri assegnati (€)	Totale assegnato (€)	Investimenti preventivo (€)	Beni e servizi assegnati (€)	Prestazioni MMG/PLS/MCA	Prestazioni Sanitarie	Costi Personale assegnati (€)	Altri oneri assegnati (€)	Importo utilizzato preventivo (€)	Accant. quote inutilizzate contributi (€)	Incassato su assegnato 2024	Credito residuo su assegnato 2024	Importo Utilizzato CE (€)	Importo Utilizzato DI CUI SOCIO SAN (€)
									-							-	-		-	-	
									-							-	-		-	-	
									-							-	-		-	-	
									-							-	-		-	-	
									-							-	-		-	-	
									-							-	-		-	-	
									-							-	-		-	-	
									-							-	-		-	-	
									-							-	-		-	-	
									-							-	-		-	-	
									-							-	-		-	-	
									-							-	-		-	-	
									-							-	-		-	-	
									-							-	-		-	-	
									-							-	-		-	-	
									-							-	-		-	-	
									-							-	-		-	-	
									-							-	-		-	-	
									-							-	-		-	-	
									-							-	-		-	-	
									-							-	-		-	-	
									-							-	-		-	-	
									-							-	-		-	-	
									-							-	-		-	-	
									-							-	-		-	-	
									-							-	-		-	-	
									-							-	-		-	-	
									-							-	-		-	-	
									-							-	-		-	-	
									-							-	-		-	-	
									-							-	-		-	-	
									-							-	-		-	-	
									-							-	-		-	-	
									-							-	-		-	-	
									-							-	-		-	-	
									-							-	-		-	-	
									-							-	-		-	-	
									-							-	-		-	-	
									-							-	-		-	-	
									-							-	-		-	-	
									-							-	-		-	-	
									-							-	-		-	-	
									-							-	-		-	-	
									-							-	-		-	-	
									-							-	-		-	-	
									-							-	-		-	-	
									-							-	-		-	-	
									-							-	-		-	-	
									-							-	-		-	-	

									-							-	-		-	-	
TOTALE NOTA INTEGRATIVA -Preventivo - 2024			0	0	0	0	0	0	0	0	0	0	0	0	0	0	0	0	0	0	0

Dettaglio conto new: 40102030040100
Contributi vincolati da MEF - PNRR (Extra fondo) - vincolati

			IMPORTI ASSEGNATI							DATI PREVENTIVO											
Descrizione dell'ente o del soggetto concedente	nr. atto di assegnazione	Destinazione dell'assegnazione	Investimenti Assegnati (€)	Beni e servizi assegnati (€)	Prestazioni MMG/PLS/MCA	Prestazioni Sanitarie	Costi Personale assegnati (€)	Altri oneri assegnati (€)	Totale assegnato (€)	Investimenti preventivo (€)	Beni e servizi assegnati (€)	Prestazioni MMG/PLS/MCA	Prestazioni Sanitarie	Costi Personale assegnati (€)	Altri oneri assegnati (€)	Importo utilizzato preventivo (€)	Accant. quote inutilizzate contributi (€)	Incassato su assegnato 2024	Credito residuo su assegnato 2024	Importo Utilizzato CE (€)	Importo Utilizzato DI CUI SOCIO SAN (€)
									-							-	-		-	-	
									-							-	-		-	-	
									-							-	-		-	-	
									-							-	-		-	-	
									-							-	-		-	-	
									-							-	-		-	-	
									-							-	-		-	-	
									-							-	-		-	-	
									-							-	-		-	-	
									-							-	-		-	-	
									-							-	-		-	-	
									-							-	-		-	-	
									-							-	-		-	-	
									-							-	-		-	-	
									-							-	-		-	-	
									-							-	-		-	-	
									-							-	-		-	-	
									-							-	-		-	-	
									-							-	-		-	-	
									-							-	-		-	-	
									-							-	-		-	-	
									-							-	-		-	-	
									-							-	-		-	-	
									-							-	-		-	-	
									-							-	-		-	-	
									-							-	-		-	-	
									-							-	-		-	-	
									-							-	-		-	-	
									-							-	-		-	-	
									-							-	-		-	-	
									-							-	-		-	-	
									-							-	-		-	-	
									-							-	-		-	-	
									-							-	-		-	-	
									-							-	-		-	-	
									-							-	-		-	-	
									-							-	-		-	-	
									-							-	-		-	-	
									-							-	-		-	-	
									-							-	-		-	-	
									-							-	-		-	-	
									-							-	-		-	-	
									-							-	-		-	-	
									-							-	-		-	-	
									-							-	-		-	-	
									-							-	-		-	-	
									-							-	-		-	-	
									-							-	-		-	-	
									-							-	-		-	-	
									-							-	-		-	-	
TOTALE NOTA INTEGRATIVA -Preventivo - 2024			0	0	0	0	0	0	0	0	0	0	0	0	0	0	0	0	0	0	0

Dettaglio conto new: 40102030050000
Contributi da altri enti pubblici (extra fondo) - Altro

			IMPORTI ASSEGNATI							DATI PREVENTIVO											
Descrizione dell'ente o del soggetto concedente	nr. atto di assegnazione	Destinazione dell'assegnazione	Investimenti Assegnati (€)	Beni e servizi assegnati (€)	Prestazioni MMG/PLS/MCA	Prestazioni Sanitarie	Costi Personale assegnati (€)	Altri oneri assegnati (€)	Totale assegnato (€)	Investimenti preventivo (€)	Beni e servizi assegnati (€)	Prestazioni MMG/PLS/MCA	Prestazioni Sanitarie	Costi Personale assegnati (€)	Altri oneri assegnati (€)	Importo utilizzato preventivo (€)	Accant. quote inutilizzate contributi (€)	Incassato su assegnato 2024	Credito residuo su assegnato 2024	Importo Utilizzato CE (€)	Importo Utilizzato DI CUI SOCIO SAN (€)
									-							-	-		-	-	
									-							-	-		-	-	
									-							-	-		-	-	
									-							-	-		-	-	
									-							-	-		-	-	
									-							-	-		-	-	
									-							-	-		-	-	
									-							-	-		-	-	
									-							-	-		-	-	
									-							-	-		-	-	
									-							-	-		-	-	
									-							-	-		-	-	
									-							-	-		-	-	
									-							-	-		-	-	
									-							-	-		-	-	
									-							-	-		-	-	
									-							-	-		-	-	
									-							-	-		-	-	
									-							-	-		-	-	
									-							-	-		-	-	
									-							-	-		-	-	
									-							-	-		-	-	
									-							-	-		-	-	
									-							-	-		-	-	

R.L. S.C.R.I.B.A.

									-							-	-		-	-	
									-							-	-		-	-	
									-							-	-		-	-	
									-							-	-		-	-	
									-							-	-		-	-	
									-							-	-		-	-	
									-							-	-		-	-	
									-							-	-		-	-	
									-							-	-		-	-	
									-							-	-		-	-	
									-							-	-		-	-	
									-							-	-		-	-	
									-							-	-		-	-	
									-							-	-		-	-	
									-							-	-		-	-	
									-							-	-		-	-	
									-							-	-		-	-	
									-							-	-		-	-	
									-							-	-		-	-	
									-							-	-		-	-	
									-							-	-		-	-	
									-							-	-		-	-	
									-							-	-		-	-	
									-							-	-		-	-	
									-							-	-		-	-	
									-							-	-		-	-	
TOTALE NOTA INTEGRATIVA -Preventivo - 2024			**0**	**0**	**0**	**0**	**0**	**0**	**0**	**0**	**0**	**0**	**0**	**0**	**0**	**0**	**0**	**0**	**0**	**0**	**0**

Dettaglio conto new: 40102030070000
Contributi obbligatori L. 210/92 (extra fondo) - Vincolati

			IMPORTI ASSEGNATI							DATI PREVENTIVO											
Descrizione dell'ente o del soggetto concedente	nr. atto di assegnazione	Destinazione dell'assegnazione	Investimenti Assegnati (€)	Beni e servizi assegnati (€)	Prestazioni MMG/PLS/MCA	Prestazioni Sanitarie	Costi Personale assegnati (€)	Altri oneri assegnati (€)	Totale assegnato (€)	Investimenti preventivo (€)	Beni e servizi assegnati (€)	Prestazioni MMG/PLS/MCA	Prestazioni Sanitarie	Costi Personale assegnati (€)	Altri oneri assegnati (€)	Importo utilizzato preventivo (€)	Accant. quote inutilizzate contributi (€)	Incassato su assegnato 2024	Credito residuo su assegnato 2024	Importo Utilizzato CE (€)	Importo Utilizzato DI CUI SOCIO SAN (€)
REGIONE LOMBARDIA		L. 210/92						8,039,936	8,039,936						8,039,936	8,039,936	-		8,039,936	8,039,936	
									-							-	-		-	-	
									-							-	-		-	-	
									-							-	-		-	-	
									-							-	-		-	-	
									-							-	-		-	-	
									-							-	-		-	-	
									-							-	-		-	-	
									-							-	-		-	-	
									-							-	-		-	-	
									-							-	-		-	-	
									-							-	-		-	-	
									-							-	-		-	-	
									-							-	-		-	-	
									-							-	-		-	-	
									-							-	-		-	-	
									-							-	-		-	-	
									-							-	-		-	-	
									-							-	-		-	-	
									-							-	-		-	-	
									-							-	-		-	-	
									-							-	-		-	-	
									-							-	-		-	-	
									-							-	-		-	-	
									-							-	-		-	-	
									-							-	-		-	-	
									-							-	-		-	-	
									-							-	-		-	-	
									-							-	-		-	-	
									-							-	-		-	-	
									-							-	-		-	-	
									-							-	-		-	-	
									-							-	-		-	-	
									-							-	-		-	-	
									-							-	-		-	-	
									-							-	-		-	-	
									-							-	-		-	-	
									-							-	-		-	-	
									-							-	-		-	-	
									-							-	-		-	-	
									-							-	-		-	-	
									-							-	-		-	-	
									-							-	-		-	-	
									-							-	-		-	-	
									-							-	-		-	-	
									-							-	-		-	-	
									-							-	-		-	-	
									-							-	-		-	-	
									-							-	-		-	-	
									-							-	-		-	-	
TOTALE NOTA INTEGRATIVA -Preventivo - 2024			**-**	**-**	**-**	**-**	**-**	**8,039,936**	**8,039,936**	**0**	**0**	**0**	**0**	**0**	**8,039,936**	**8,039,936**	**0**	**0**	**8,039,936**	**8,039,936**	**0**

Dettaglio conto new: 40102040010000
Contributi da Asl/Ao/Fondazioni della Regione (extra fondo) - Vincolati

IMPORTI ASSEGNATI	DATI PREVENTIVO

Descrizione dell'ente o del soggetto concedente	nr. atto di assegnazione	Destinazione dell'assegnazione	Investimenti Assegnati (€)	Beni e servizi assegnati (€)	Prestazioni MMG/PLS/MCA	Prestazioni Sanitarie	Costi Personale assegnati (€)	Altri oneri assegnati (€)	Totale assegnato (€)	Investimenti preventivo (€)	Beni e servizi assegnati (€)	Prestazioni MMG/PLS/MCA	Prestazioni Sanitarie	Costi Personale assegnati (€)	Altri oneri assegnati (€)	Importo utilizzato preventivo (€)	Accant. quote inutilizzate contributi (€)	Incassato su assegnato 2024	Credito residuo su assegnato 2024	Importo Utilizzato CE (€)	Importo Utilizzato DI CUI SOCIO SAN (€)
AREU		Contributo Azienda Regionale Emergenza Urgenza (AREU)							-							-	-		-	-	
AREU									-							-	-		-	-	
AREU									-							-	-		-	-	
									-							-	-		-	-	
									-							-	-		-	-	
									-							-	-		-	-	
									-							-	-		-	-	
									-							-	-		-	-	
									-							-	-		-	-	
									-							-	-		-	-	
									-							-	-		-	-	
									-							-	-		-	-	
									-							-	-		-	-	
									-							-	-		-	-	
									-							-	-		-	-	
									-							-	-		-	-	
									-							-	-		-	-	
									-							-	-		-	-	
									-							-	-		-	-	
									-							-	-		-	-	
									-							-	-		-	-	
									-							-	-		-	-	
									-							-	-		-	-	
									-							-	-		-	-	
									-							-	-		-	-	
									-							-	-		-	-	
									-							-	-		-	-	
									-							-	-		-	-	
									-							-	-		-	-	
									-							-	-		-	-	
									-							-	-		-	-	
									-							-	-		-	-	
									-							-	-		-	-	
									-							-	-		-	-	
									-							-	-		-	-	
									-							-	-		-	-	
									-							-	-		-	-	
									-							-	-		-	-	
									-							-	-		-	-	
									-							-	-		-	-	
									-							-	-		-	-	
									-							-	-		-	-	
									-							-	-		-	-	
									-							-	-		-	-	
									-							-	-		-	-	
									-							-	-		-	-	
									-							-	-		-	-	
									-							-	-		-	-	
									-							-	-		-	-	
									-							-	-		-	-	
TOTALE NOTA INTEGRATIVA -Preventivo - 2024			0	0	0	0	0	0	0	0	0	0	0	0	0	0	0	0	0	0	0

Dettaglio conto new: 40102040020000
Contributi da Asl/Ao/Fondazioni della Regione (extra fondo) - Altro

			IMPORTI ASSEGNATI							DATI PREVENTIVO											
Descrizione dell'ente o del soggetto concedente	nr. atto di assegnazione	Destinazione dell'assegnazione	Investimenti Assegnati (€)	Beni e servizi assegnati (€)	Prestazioni MMG/PLS/MCA	Prestazioni Sanitarie	Costi Personale assegnati (€)	Altri oneri assegnati (€)	Totale assegnato (€)	Investimenti preventivo (€)	Beni e servizi assegnati (€)	Prestazioni MMG/PLS/MCA	Prestazioni Sanitarie	Costi Personale assegnati (€)	Altri oneri assegnati (€)	Importo utilizzato preventivo (€)	Accant. quote inutilizzate contributi (€)	Incassato su assegnato 2024	Credito residuo su assegnato 2024	Importo Utilizzato CE (€)	Importo Utilizzato DI CUI SOCIO SAN (€)
									-							-	-		-	-	
									-							-	-		-	-	
									-							-	-		-	-	
									-							-	-		-	-	
									-							-	-		-	-	
									-							-	-		-	-	
									-							-	-		-	-	
									-							-	-		-	-	
									-							-	-		-	-	
									-							-	-		-	-	
									-							-	-		-	-	
									-							-	-		-	-	
									-							-	-		-	-	
									-							-	-		-	-	
									-							-	-		-	-	
									-							-	-		-	-	
									-							-	-		-	-	
									-							-	-		-	-	
									-							-	-		-	-	
									-							-	-		-	-	
									-							-	-		-	-	
									-							-	-		-	-	
									-							-	-		-	-	

R.I.S.C.R.I.B.A.

									-							-	-		-	-	
									-							-	-		-	-	
									-							-	-		-	-	
									-							-	-		-	-	
									-							-	-		-	-	
									-							-	-		-	-	
									-							-	-		-	-	
									-							-	-		-	-	
									-							-	-		-	-	
									-							-	-		-	-	
									-							-	-		-	-	
									-							-	-		-	-	
									-							-	-		-	-	
									-							-	-		-	-	
									-							-	-		-	-	
									-							-	-		-	-	
									-							-	-		-	-	
									-							-	-		-	-	
									-							-	-		-	-	
									-							-	-		-	-	
									-							-	-		-	-	
									-							-	-		-	-	
									-							-	-		-	-	
									-							-	-		-	-	
									-							-	-		-	-	
									-							-	-		-	-	
									-							-	-		-	-	
TOTALE NOTA INTEGRATIVA -Preventivo - 2024			**0**	**0**	**0**	**0**	**0**	**0**	**0**	**0**	**0**	**0**	**0**	**0**	**0**	**0**	**0**	**0**	**0**	**0**	**0**

A.1.C) Contributi c/esercizio da enti privati

Dettaglio conto new: 40103010000000
Contributi da persone giuridiche private - Vincolati

			IMPORTI ASSEGNATI							DATI PREVENTIVO											
Descrizione dell'ente o del soggetto concedente	nr. atto di assegnazione	Destinazione dell'assegnazione	Investimenti Assegnati (€)	Beni e servizi assegnati (€)	Prestazioni MMG/PLS/MCA	Prestazioni Sanitarie	Costi Personale assegnati (€)	Altri oneri assegnati (€)	Totale assegnato (€)	Investimenti preventivo (€)	Beni e servizi assegnati (€)	Prestazioni MMG/PLS/MCA	Prestazioni Sanitarie	Costi Personale assegnati (€)	Altri oneri assegnati (€)	Importo utilizzato preventivo (€)	Accant. quote inutilizzate contributi (€)	Incassato su assegnato 2024	Credito residuo su assegnato 2024	Importo Utilizzato CE (€)	Importo Utilizzato DI CUI SOCIO SAN (€)
									-							-	-		-	-	
									-							-	-		-	-	
									-							-	-		-	-	
									-							-	-		-	-	
									-							-	-		-	-	
									-							-	-		-	-	
									-							-	-		-	-	
									-							-	-		-	-	
									-							-	-		-	-	
									-							-	-		-	-	
									-							-	-		-	-	
									-							-	-		-	-	
									-							-	-		-	-	
									-							-	-		-	-	
									-							-	-		-	-	
									-							-	-		-	-	
									-							-	-		-	-	
									-							-	-		-	-	
									-							-	-		-	-	
									-							-	-		-	-	
									-							-	-		-	-	
									-							-	-		-	-	
									-							-	-		-	-	
									-							-	-		-	-	
									-							-	-		-	-	
									-							-	-		-	-	
									-							-	-		-	-	
									-							-	-		-	-	
									-							-	-		-	-	
									-							-	-		-	-	
									-							-	-		-	-	
									-							-	-		-	-	
									-							-	-		-	-	
									-							-	-		-	-	
									-							-	-		-	-	
									-							-	-		-	-	
									-							-	-		-	-	
									-							-	-		-	-	
									-							-	-		-	-	
									-							-	-		-	-	
									-							-	-		-	-	
									-							-	-		-	-	
									-							-	-		-	-	
									-							-	-		-	-	
									-							-	-		-	-	
									-							-	-		-	-	
									-							-	-		-	-	
									-							-	-		-	-	
									-							-	-		-	-	
									-							-	-		-	-	
									-							-	-		-	-	
									-							-	-		-	-	
									-							-	-		-	-	

									-							-	-		-	-	
									-							-	-		-	-	
									-							-	-		-	-	
									-							-	-		-	-	
									-							-	-		-	-	
									-							-	-		-	-	
									-							-	-		-	-	
									-							-	-		-	-	
									-							-	-		-	-	
									-							-	-		-	-	
									-							-	-		-	-	
									-							-	-		-	-	
									-							-	-		-	-	
									-							-	-		-	-	
									-							-	-		-	-	
									-							-	-		-	-	
									-							-	-		-	-	
									-							-	-		-	-	
									-							-	-		-	-	
									-							-	-		-	-	
TOTALE NOTA INTEGRATIVA -Preventivo - 2024			0	0	0	0	0	0	0	0	0	0	0	0	0	0	0	0	0	0	0

Dettaglio conto new: 40103020000000
Contributi da persone fisiche private - Vincolati

			IMPORTI ASSEGNATI							DATI PREVENTIVO											
Descrizione dell'ente o del soggetto concedente	nr. atto di assegnazione	Destinazione dell'assegnazione	Investimenti Assegnati (€)	Beni e servizi assegnati (€)	Prestazioni MMG/PLS/MCA	Prestazioni Sanitarie	Costi Personale assegnati (€)	Altri oneri assegnati (€)	Totale assegnato (€)	Investimenti preventivo (€)	Beni e servizi assegnati (€)	Prestazioni MMG/PLS/MCA	Prestazioni Sanitarie	Costi Personale assegnati (€)	Altri oneri assegnati (€)	Importo utilizzato preventivo (€)	Accant. quote inutilizzate contributi (€)	Incassato su assegnato 2024	Credito residuo su assegnato 2024	Importo Utilizzato CE (€)	Importo Utilizzato DI CUI SOCIO SAN (€)
									-							-	-		-	-	
									-							-	-		-	-	
									-							-	-		-	-	
									-							-	-		-	-	
									-							-	-		-	-	
									-							-	-		-	-	
									-							-	-		-	-	
									-							-	-		-	-	
									-							-	-		-	-	
									-							-	-		-	-	
									-							-	-		-	-	
									-							-	-		-	-	
									-							-	-		-	-	
									-							-	-		-	-	
									-							-	-		-	-	
									-							-	-		-	-	
									-							-	-		-	-	
									-							-	-		-	-	
									-							-	-		-	-	
									-							-	-		-	-	
									-							-	-		-	-	
									-							-	-		-	-	
									-							-	-		-	-	
									-							-	-		-	-	
									-							-	-		-	-	
									-							-	-		-	-	
									-							-	-		-	-	
									-							-	-		-	-	
									-							-	-		-	-	
									-							-	-		-	-	
									-							-	-		-	-	
									-							-	-		-	-	
									-							-	-		-	-	
									-							-	-		-	-	
									-							-	-		-	-	
									-							-	-		-	-	
									-							-	-		-	-	
									-							-	-		-	-	
									-							-	-		-	-	
									-							-	-		-	-	
									-							-	-		-	-	
									-							-	-		-	-	
									-							-	-		-	-	
									-							-	-		-	-	
									-							-	-		-	-	
									-							-	-		-	-	
									-							-	-		-	-	
									-							-	-		-	-	
									-							-	-		-	-	
									-							-	-		-	-	
TOTALE NOTA INTEGRATIVA -Preventivo - 2024			0	0	0	0	0	0	0	0	0	0	0	0	0	0	0	0	0	0	0

Dettaglio conto new: 40103030000000
Contributo del Tesoriere - Indistinto

			IMPORTI ASSEGNATI							DATI PREVENTIVO											
Descrizione dell'ente o del soggetto concedente	nr. atto di assegnazione	Destinazione dell'assegnazione	Investimenti Assegnati (€)	Beni e servizi assegnati (€)	Prestazioni MMG/PLS/MCA	Prestazioni Sanitarie	Costi Personale assegnati (€)	Altri oneri assegnati (€)	Totale assegnato (€)	Investimenti preventivo (€)	Beni e servizi assegnati (€)	Prestazioni MMG/PLS/MCA	Prestazioni Sanitarie	Costi Personale assegnati (€)	Altri oneri assegnati (€)	Importo utilizzato preventivo (€)	Accant. quote inutilizzate contributi (€)	Incassato su assegnato 2024	Credito residuo su assegnato 2024	Importo Utilizzato CE (€)	Importo Utilizzato DI CUI SOCIO SAN (€)
									-							-	-		-	-	
									-							-	-		-	-	
									-							-	-		-	-	
									-							-	-		-	-	
									-							-	-		-	-	

R.L.S.C.R.I.B.A.

									-							-	-		-	-	
									-							-	-		-	-	
									-							-	-		-	-	
									-							-	-		-	-	
									-							-	-		-	-	
									-							-	-		-	-	
									-							-	-		-	-	
									-							-	-		-	-	
									-							-	-		-	-	
									-							-	-		-	-	
									-							-	-		-	-	
									-							-	-		-	-	
									-							-	-		-	-	
									-							-	-		-	-	
									-							-	-		-	-	
									-							-	-		-	-	
									-							-	-		-	-	
									-							-	-		-	-	
									-							-	-		-	-	
									-							-	-		-	-	
									-							-	-		-	-	
									-							-	-		-	-	
									-							-	-		-	-	
									-							-	-		-	-	
									-							-	-		-	-	
									-							-	-		-	-	
									-							-	-		-	-	
									-							-	-		-	-	
									-							-	-		-	-	
									-							-	-		-	-	
									-							-	-		-	-	
									-							-	-		-	-	
									-							-	-		-	-	
									-							-	-		-	-	
									-							-	-		-	-	
									-							-	-		-	-	
									-							-	-		-	-	
									-							-	-		-	-	
									-							-	-		-	-	
									-							-	-		-	-	
									-							-	-		-	-	
									-							-	-		-	-	
									-							-	-		-	-	
									-							-	-		-	-	
									-							-	-		-	-	
TOTALE NOTA INTEGRATIVA -Preventivo - 2024			0	0	0	0	0	0	0	0	0	0	0	0	0	0	0	0	0	0	0

Dettaglio conto: 4.10.10.30.080.000.00.000
Dettaglio conto new: 40103040000000
Altri contributi da privati - Indistinto

			IMPORTI ASSEGNATI							DATI PREVENTIVO											
Descrizione dell'ente o del soggetto concedente	nr. atto di assegnazione	Destinazione dell'assegnazione	Investimenti Assegnati (€)	Beni e servizi assegnati (€)	Prestazioni MMG/PLS/MCA	Prestazioni Sanitarie	Costi Personale assegnati (€)	Altri oneri assegnati (€)	Totale assegnato (€)	Investimenti preventivo (€)	Beni e servizi assegnati (€)	Prestazioni MMG/PLS/MCA	Prestazioni Sanitarie	Costi Personale assegnati (€)	Altri oneri assegnati (€)	Importo utilizzato preventivo (€)	Accant. quote inutilizzate contributi (€)	Incassato su assegnato 2024	Credito residuo su assegnato 2024	Importo Utilizzato CE (€)	Importo Utilizzato DI CUI SOCIO SAN (€)
									-							-	-		-	-	
									-							-	-		-	-	
									-							-	-		-	-	
									-							-	-		-	-	
									-							-	-		-	-	
									-							-	-		-	-	
									-							-	-		-	-	
									-							-	-		-	-	
									-							-	-		-	-	
									-							-	-		-	-	
									-							-	-		-	-	
									-							-	-		-	-	
									-							-	-		-	-	
									-							-	-		-	-	
									-							-	-		-	-	
									-							-	-		-	-	
									-							-	-		-	-	
									-							-	-		-	-	
									-							-	-		-	-	
									-							-	-		-	-	
									-							-	-		-	-	
									-							-	-		-	-	
									-							-	-		-	-	
									-							-	-		-	-	
									-							-	-		-	-	
									-							-	-		-	-	
									-							-	-		-	-	
									-							-	-		-	-	
									-							-	-		-	-	
									-							-	-		-	-	
									-							-	-		-	-	
									-							-	-		-	-	
									-							-	-		-	-	
									-							-	-		-	-	
									-							-	-		-	-	
									-							-	-		-	-	
									-							-	-		-	-	

									-							-	-		-	-	
									-							-	-		-	-	
									-							-	-		-	-	
									-							-	-		-	-	
									-							-	-		-	-	
									-							-	-		-	-	
									-							-	-		-	-	
									-							-	-		-	-	
									-							-	-		-	-	
									-							-	-		-	-	
									-							-	-		-	-	
									-							-	-		-	-	
									-							-	-		-	-	
									-							-	-		-	-	
TOTALE NOTA INTEGRATIVA -Preventivo - 2024			**0**	**0**	**0**	**0**	**0**	**0**	**0**	**0**	**0**	**0**	**0**	**0**	**0**	**0**	**0**	**0**	**0**	**0**	**0**	**0**	**0**	**0**	**0**

	IMPORTI ASSEGNATI						
	Investimenti Assegnati (€)	Beni e servizi assegnati (€)	Prestazioni MMG/PLS/MCA	Prestazioni Sanitarie	Costi Personale assegnati (€)	Altri oneri assegnati (€)	Totale assegnato (€)
TOTALE	**0**	**2,587,290**	**0**	**57,798,753**	**0**	**8,039,936**	**68,425,979**

	DATI PREVENTIVO											
Investimenti preventivo (€)	Beni e servizi assegnati (€)	Prestazioni MMG/PLS/MCA	Prestazioni Sanitarie	Costi Personale assegnati (€)	Altri oneri assegnati (€)	Importo utilizzato preventivo (€)	Accant. quote inutilizzate contributi (€)	Incassato su assegnato 2024	Credito residuo su assegnato 2024	Importo Utilizzato CE (€)	Importo Utilizzato DI CUI SOCIO SAN (€)
0	**2,587,290**	**0**	**57,798,753**	**0**	**8,039,936**	**68,425,979**	**0**	**0**	**68,425,979**	**12,820,560**	**303,334**

F.to Il Responsabile Economico Finanziario ai sensi D.Lgs. 39/93

R.I.S.C.R.I.B.A.

BILANCIO SOCIALE

A.1.B) Contributi c/esercizio da enti pubblici (Extra Fondo) - Totale

Dettaglio conto new: 40102030020000
Contributi da U.E.

			IMPORTI ASSEGNATI							DATI PRECONSUNTIVO										
Descrizione dell'ente o del soggetto concedente	nr. atto di assegnazione	Destinazione dell'assegnazione	Investimenti Assegnati (€/1.000)	Beni e servizi assegnati (€/1.000)	Prestazioni MMG/PLS/ MCA	Prestazioni Sanitarie	Costi Personale assegnati (€/1.000)	Altri oneri assegnati (€/1.000)	Totale assegnato (€/1.000)	Investimenti preventivo (€/1.000)	Beni e servizi assegnati (€/1.000)	Prestazioni MMG/PLS/ MCA	Prestazioni Sanitarie	Costi Personale assegnati (€/1.000)	Altri oneri assegnati (€/1.000)	Importo utilizzato preventivo (€/1.000)	Accant. quote inutilizzate contributi (€/1.000)	Incassato su assegnato 2024	Credito residuo su assegnato 2024	Importo Utilizzato CE (€/1.000)
									-							-	-		-	-
									-							-	-		-	-
									-							-	-		-	-
									-							-	-		-	-
									-							-	-		-	-
									-							-	-		-	-
									-							-	-		-	-
									-							-	-		-	-
									-							-	-		-	-
									-							-	-		-	-
									-							-	-		-	-
									-							-	-		-	-
									-							-	-		-	-
									-							-	-		-	-
									-							-	-		-	-
									-							-	-		-	-
									-							-	-		-	-
									-							-	-		-	-
									-							-	-		-	-
									-							-	-		-	-
									-							-	-		-	-
									-							-	-		-	-
									-							-	-		-	-
									-							-	-		-	-
									-							-	-		-	-
									-							-	-		-	-
									-							-	-		-	-
									-							-	-		-	-
									-							-	-		-	-
									-							-	-		-	-
									-							-	-		-	-
									-							-	-		-	-
									-							-	-		-	-
									-							-	-		-	-
									-							-	-		-	-
									-							-	-		-	-
									-							-	-		-	-
									-							-	-		-	-
									-							-	-		-	-
									-							-	-		-	-
									-							-	-		-	-
									-							-	-		-	-
									-							-	-		-	-
									-							-	-		-	-
									-							-	-		-	-
									-							-	-		-	-
									-							-	-		-	-
									-							-	-		-	-
									-							-	-		-	-
									-							-	-		-	-
TOTALE NOTA INTEGRATIVA - Preventivo - 2024			0	0	0	0	0	0	0	0	0	0	0	0	0	0	0	0	0	0

Dettaglio conto new: 40102030040000
Contributi vincolati da enti pubblici (extra fondo) - Vincolati

			IMPORTI ASSEGNATI							DATI PRECONSUNTIVO										
Descrizione dell'ente o del soggetto concedente	nr. atto di assegnazione	Destinazione dell'assegnazione	Investimenti Assegnati (€/1.000)	Beni e servizi assegnati (€/1.000)	Prestazioni MMG/PLS/ MCA	Prestazioni Sanitarie	Costi Personale assegnati (€/1.000)	Altri oneri assegnati (€/1.000)	Totale assegnato (€/1.000)	Investimenti preventivo (€/1.000)	Beni e servizi assegnati (€/1.000)	Prestazioni MMG/PLS/ MCA	Prestazioni Sanitarie	Costi Personale assegnati (€/1.000)	Altri oneri assegnati (€/1.000)	Importo utilizzato preventivo (€/1.000)	Accant. quote inutilizzate contributi (€/1.000)	Incassato su assegnato 2024	Credito residuo su assegnato 2024	Importo Utilizzato CE (€/1.000)
									-							-	-		-	-
									-							-	-		-	-
									-							-	-		-	-
									-							-	-		-	-
									-							-	-		-	-
									-							-	-		-	-
									-							-	-		-	-
									-							-	-		-	-
									-							-	-		-	-
									-							-	-		-	-
									-							-	-		-	-
									-							-	-		-	-
									-							-	-		-	-
									-							-	-		-	-

R.S.C.R.I.B.A.

									-							-	-		-	-
									-							-	-		-	-
									-							-	-		-	-
									-							-	-		-	-
									-							-	-		-	-
									-							-	-		-	-
									-							-	-		-	-
									-							-	-		-	-
									-							-	-		-	-
									-							-	-		-	-
									-							-	-		-	-
									-							-	-		-	-
									-							-	-		-	-
									-							-	-		-	-
									-							-	-		-	-
									-							-	-		-	-
									-							-	-		-	-
									-							-	-		-	-
									-							-	-		-	-
									-							-	-		-	-
									-							-	-		-	-
									-							-	-		-	-
									-							-	-		-	-
									-							-	-		-	-
									-							-	-		-	-
									-							-	-		-	-
									-							-	-		-	-
									-							-	-		-	-
									-							-	-		-	-
									-							-	-		-	-
									-							-	-		-	-
									-							-	-		-	-
									-							-	-		-	-
									-							-	-		-	-
									-							-	-		-	-
									-							-	-		-	-
TOTALE NOTA INTEGRATIVA - Preventivo - 2024			0	0	0	0	0	0	0	0	0	0	0	0	0	0	0	0	0	0

Dettaglio conto new: 40102030050000
Contributi da altri enti pubblici (extra fondo) - Altro

			IMPORTI ASSEGNATI							DATI PRECONSUNTIVO										
Descrizione dell'ente o del soggetto concedente	nr. atto di assegnazione	Destinazione dell'assegnazione	Investimenti Assegnati (€/1.000)	Beni e servizi assegnati (€/1.000)	Prestazioni MMG/PLS/ MCA	Prestazioni Sanitarie	Costi Personale assegnati (€/1.000)	Altri oneri assegnati (€/1.000)	Totale assegnato (€/1.000)	Investimenti preventivo (€/1.000)	Beni e servizi assegnati (€/1.000)	Prestazioni MMG/PLS/ MCA	Prestazioni Sanitarie	Costi Personale assegnati (€/1.000)	Altri oneri assegnati (€/1.000)	Importo utilizzato preventivo (€/1.000)	Accant. quote inutilizzate contributi (€/1.000)	Incassato su assegnato 2024	Credito residuo su assegnato 2024	Importo Utilizzato CE (€/1.000)
									-							-	-		-	-
									-							-	-		-	-
									-							-	-		-	-
									-							-	-		-	-
									-							-	-		-	-
									-							-	-		-	-
									-							-	-		-	-
									-							-	-		-	-
									-							-	-		-	-
									-							-	-		-	-
									-							-	-		-	-
									-							-	-		-	-
									-							-	-		-	-
									-							-	-		-	-
									-							-	-		-	-
									-							-	-		-	-
									-							-	-		-	-
									-							-	-		-	-
									-							-	-		-	-
									-							-	-		-	-
									-							-	-		-	-
									-							-	-		-	-
									-							-	-		-	-
									-							-	-		-	-
									-							-	-		-	-
									-							-	-		-	-
									-							-	-		-	-
									-							-	-		-	-
									-							-	-		-	-
									-							-	-		-	-
									-							-	-		-	-
									-							-	-		-	-
									-							-	-		-	-
									-							-	-		-	-
									-							-	-		-	-
									-							-	-		-	-
									-							-	-		-	-
									-							-	-		-	-
									-							-	-		-	-
									-							-	-		-	-

R.S.C.R.I.B.A.

									-							-	-		-	-
									-							-	-		-	-
									-							-	-		-	-
									-							-	-		-	-
									-							-	-		-	-
									-							-	-		-	-
									-							-	-		-	-
									-							-	-		-	-
									-							-	-		-	-
									-							-	-		-	-
TOTALE NOTA INTEGRATIVA - Preventivo - 2024			0	0	0	0	0	0	0	0	0	0	0	0	0	0	0	0	0	0

A.1.B) Contributi c/esercizio da enti pubblici (Extra Fondo)

Dettaglio conto new: 40102040010000
Contributi da ATS/ASST/Fondazioni della Regione (extra fondo) - Vincolati

			IMPORTI ASSEGNATI							DATI PRECONSUNTIVO										
Descrizione dell'ente o del soggetto concedente	nr. atto di assegnazione	Destinazione dell'assegnazione	Investimenti Assegnati (€/1.000)	Beni e servizi assegnati (€/1.000)	Prestazioni MMG/PLS/ MCA	Prestazioni Sanitarie	Costi Personale assegnati (€/1.000)	Altri oneri assegnati (€/1.000)	Totale assegnato (€/1.000)	Investimenti preventivo (€/1.000)	Beni e servizi assegnati (€/1.000)	Prestazioni MMG/PLS/ MCA	Prestazioni Sanitarie	Costi Personale assegnati (€/1.000)	Altri oneri assegnati (€/1.000)	Importo utilizzato preventivo (€/1.000)	Accant. quote inutilizzate contributi (€/1.000)	Incassato su assegnato 2024	Credito residuo su assegnato 2024	Importo Utilizzato CE (€/1.000)
									-							-	-		-	-
									-							-	-		-	-
									-							-	-		-	-
									-							-	-		-	-
									-							-	-		-	-
									-							-	-		-	-
									-							-	-		-	-
									-							-	-		-	-
									-							-	-		-	-
									-							-	-		-	-
									-							-	-		-	-
									-							-	-		-	-
									-							-	-		-	-
									-							-	-		-	-
									-							-	-		-	-
									-							-	-		-	-
									-							-	-		-	-
									-							-	-		-	-
									-							-	-		-	-
									-							-	-		-	-
									-							-	-		-	-
									-							-	-		-	-
									-							-	-		-	-
									-							-	-		-	-
									-							-	-		-	-
									-							-	-		-	-
									-							-	-		-	-
									-							-	-		-	-
									-							-	-		-	-
									-							-	-		-	-
									-							-	-		-	-
									-							-	-		-	-
									-							-	-		-	-
									-							-	-		-	-
									-							-	-		-	-
									-							-	-		-	-
									-							-	-		-	-
									-							-	-		-	-
									-							-	-		-	-
									-							-	-		-	-
									-							-	-		-	-
									-							-	-		-	-
									-							-	-		-	-
									-							-	-		-	-
									-							-	-		-	-
									-							-	-		-	-
									-							-	-		-	-
									-							-	-		-	-
									-							-	-		-	-
									-							-	-		-	-
TOTALE NOTA INTEGRATIVA - Preventivo - 2024			0	0	0	0	0	0	0	0	0	0	0	0	0	0	0	0	0	0

Dettaglio conto new: 40102040020000
Contributi da ATS/ASST/Fondazioni della Regione (extra fondo) - Altro

			IMPORTI ASSEGNATI							DATI PRECONSUNTIVO										
Descrizione dell'ente o del soggetto concedente	nr. atto di assegnazione	Destinazione dell'assegnazione	Investimenti Assegnati (€/1.000)	Beni e servizi assegnati (€/1.000)	Prestazioni MMG/PLS/ MCA	Prestazioni Sanitarie	Costi Personale assegnati (€/1.000)	Altri oneri assegnati (€/1.000)	Totale assegnato (€/1.000)	Investimenti preventivo (€/1.000)	Beni e servizi assegnati (€/1.000)	Prestazioni MMG/PLS/ MCA	Prestazioni Sanitarie	Costi Personale assegnati (€/1.000)	Altri oneri assegnati (€/1.000)	Importo utilizzato preventivo (€/1.000)	Accant. quote inutilizzate contributi (€/1.000)	Incassato su assegnato 2024	Credito residuo su assegnato 2024	Importo Utilizzato CE (€/1.000)
									-							-	-		-	-
									-							-	-		-	-
									-							-	-		-	-
									-							-	-		-	-

									-							-	-		-	-
									-							-	-		-	-
									-							-	-		-	-
									-							-	-		-	-
									-							-	-		-	-
									-							-	-		-	-
									-							-	-		-	-
									-							-	-		-	-
									-							-	-		-	-
									-							-	-		-	-
									-							-	-		-	-
									-							-	-		-	-
									-							-	-		-	-
									-							-	-		-	-
									-							-	-		-	-
									-							-	-		-	-
									-							-	-		-	-
									-							-	-		-	-
									-							-	-		-	-
									-							-	-		-	-
									-							-	-		-	-
									-							-	-		-	-
									-							-	-		-	-
									-							-	-		-	-
									-							-	-		-	-
									-							-	-		-	-
									-							-	-		-	-
									-							-	-		-	-
									-							-	-		-	-
									-							-	-		-	-
									-							-	-		-	-
									-							-	-		-	-
									-							-	-		-	-
									-							-	-		-	-
									-							-	-		-	-
									-							-	-		-	-
									-							-	-		-	-
									-							-	-		-	-
									-							-	-		-	-
									-							-	-		-	-
									-							-	-		-	-
									-							-	-		-	-
									-							-	-		-	-
									-							-	-		-	-
									-							-	-		-	-
									-							-	-		-	-
TOTALE NOTA INTEGRATIVA - Preventivo - 2024			0	0	0	0	0	0	0	0	0	0	0	0	0	0	0	0	0	0

Dettaglio conto new: 40102060010000
Fondo sociale regionale parte corrente - risorse per ambiti distrettuali

			IMPORTI ASSEGNATI							DATI PRECONSUNTIVO										
Descrizione dell'ente o del soggetto concedente	nr. atto di assegnazione	Destinazione dell'assegnazione	Investimenti Assegnati (€/1.000)	Beni e servizi assegnati (€/1.000)	Prestazioni MMG/PLS/ MCA	Prestazioni Sanitarie	Costi Personale assegnati (€/1.000)	Altri oneri assegnati (€/1.000)	Totale assegnato (€/1.000)	Investimenti preventivo (€/1.000)	Beni e servizi assegnati (€/1.000)	Prestazioni MMG/PLS/ MCA	Prestazioni Sanitarie	Costi Personale assegnati (€/1.000)	Altri oneri assegnati (€/1.000)	Importo utilizzato preventivo (€/1.000)	Accant. quote inutilizzate contributi (€/1.000)	Incassato su assegnato 2024	Credito residuo su assegnato 2024	Importo Utilizzato CE (€/1.000)
									-							-	-		-	-
									-							-	-		-	-
									-							-	-		-	-
									-							-	-		-	-
									-							-	-		-	-
									-							-	-		-	-
									-							-	-		-	-
									-							-	-		-	-
									-							-	-		-	-
									-							-	-		-	-
									-							-	-		-	-
									-							-	-		-	-
									-							-	-		-	-
									-							-	-		-	-
									-							-	-		-	-
									-							-	-		-	-
									-							-	-		-	-
									-							-	-		-	-
									-							-	-		-	-
									-							-	-		-	-
									-							-	-		-	-
									-							-	-		-	-
									-							-	-		-	-
									-							-	-		-	-
									-							-	-		-	-
									-							-	-		-	-
									-							-	-		-	-
									-							-	-		-	-
									-							-	-		-	-
									-							-	-		-	-

									-							-	-		-	-
									-							-	-		-	-
									-							-	-		-	-
									-							-	-		-	-
									-							-	-		-	-
									-							-	-		-	-
									-							-	-		-	-
									-							-	-		-	-
									-							-	-		-	-
									-							-	-		-	-
									-							-	-		-	-
									-							-	-		-	-
									-							-	-		-	-
									-							-	-		-	-
									-							-	-		-	-
									-							-	-		-	-
									-							-	-		-	-
									-							-	-		-	-
									-							-	-		-	-
									-							-	-		-	-
TOTALE NOTA INTEGRATIVA - Preventivo - 2024			0	0	0	0	0	0	0	0	0	0	0	0	0	0	0	0	0	0

Dettaglio conto new: 40102060050000
Contributi da Regione per esercizio funzioni di vigilanza

			IMPORTI ASSEGNATI							DATI PRECONSUNTIVO										
Descrizione dell'ente o del soggetto concedente	nr. atto di assegnazione	Destinazione dell'assegnazione	Investimenti Assegnati (€/1.000)	Beni e servizi assegnati (€/1.000)	Prestazioni MMG/PLS/ MCA	Prestazioni Sanitarie	Costi Personale assegnati (€/1.000)	Altri oneri assegnati (€/1.000)	Totale assegnato (€/1.000)	Investimenti preventivo (€/1.000)	Beni e servizi assegnati (€/1.000)	Prestazioni MMG/PLS/ MCA	Prestazioni Sanitarie	Costi Personale assegnati (€/1.000)	Altri oneri assegnati (€/1.000)	Importo utilizzato preventivo (€/1.000)	Accant. quote inutilizzate contributi (€/1.000)	Incassato su assegnato 2024	Credito residuo su assegnato 2024	Importo Utilizzato CE (€/1.000)
									-							-	-		-	-
									-							-	-		-	-
									-							-	-		-	-
									-							-	-		-	-
									-							-	-		-	-
									-							-	-		-	-
									-							-	-		-	-
									-							-	-		-	-
									-							-	-		-	-
									-							-	-		-	-
									-							-	-		-	-
									-							-	-		-	-
									-							-	-		-	-
									-							-	-		-	-
									-							-	-		-	-
									-							-	-		-	-
									-							-	-		-	-
									-							-	-		-	-
									-							-	-		-	-
									-							-	-		-	-
									-							-	-		-	-
									-							-	-		-	-
									-							-	-		-	-
									-							-	-		-	-
									-							-	-		-	-
									-							-	-		-	-
									-							-	-		-	-
									-							-	-		-	-
									-							-	-		-	-
									-							-	-		-	-
									-							-	-		-	-
									-							-	-		-	-
									-							-	-		-	-
									-							-	-		-	-
									-							-	-		-	-
									-							-	-		-	-
									-							-	-		-	-
									-							-	-		-	-
									-							-	-		-	-
									-							-	-		-	-
									-							-	-		-	-
									-							-	-		-	-
									-							-	-		-	-
									-							-	-		-	-
									-							-	-		-	-
									-							-	-		-	-
									-							-	-		-	-
									-							-	-		-	-
									-							-	-		-	-
									-							-	-		-	-
TOTALE NOTA INTEGRATIVA - Preventivo - 2024			0	0	0	0	0	0	0	0	0	0	0	0	0	0	0	0	0	0

Dettaglio conto new: 40102060060000
Contributi da Regione per funzioni trasferite ai Comuni in materia di autorizzazione al funzionamen

IMPORTI ASSEGNATI	DATI PRECONSUNTIVO

Descrizione dell'ente o del soggetto concedente	nr. atto di assegnazione	Destinazione dell'assegnazione	Investimenti Assegnati (€/1.000)	Beni e servizi assegnati (€/1.000)	Prestazioni MMG/PLS/ MCA	Prestazioni Sanitarie	Costi Personale assegnati (€/1.000)	Altri oneri assegnati (€/1.000)	Totale assegnato (€/1.000)	Investimenti preventivo (€/1.000)	Beni e servizi assegnati (€/1.000)	Prestazioni MMG/PLS/ MCA	Prestazioni Sanitarie	Costi Personale assegnati (€/1.000)	Altri oneri assegnati (€/1.000)	Importo utilizzato preventivo (€/1.000)	Accant. quote inutilizzate contributi (€/1.000)	Incassato su assegnato 2024	Credito residuo su assegnato 2024	Importo Utilizzato CE (€/1.000)
									-							-	-		-	-
									-							-	-		-	-
									-							-	-		-	-
									-							-	-		-	-
									-							-	-		-	-
									-							-	-		-	-
									-							-	-		-	-
									-							-	-		-	-
									-							-	-		-	-
									-							-	-		-	-
									-							-	-		-	-
									-							-	-		-	-
									-							-	-		-	-
									-							-	-		-	-
									-							-	-		-	-
									-							-	-		-	-
									-							-	-		-	-
									-							-	-		-	-
									-							-	-		-	-
									-							-	-		-	-
									-							-	-		-	-
									-							-	-		-	-
									-							-	-		-	-
									-							-	-		-	-
									-							-	-		-	-
									-							-	-		-	-
									-							-	-		-	-
									-							-	-		-	-
									-							-	-		-	-
									-							-	-		-	-
									-							-	-		-	-
									-							-	-		-	-
									-							-	-		-	-
									-							-	-		-	-
									-							-	-		-	-
									-							-	-		-	-
									-							-	-		-	-
									-							-	-		-	-
									-							-	-		-	-
									-							-	-		-	-
									-							-	-		-	-
									-							-	-		-	-
									-							-	-		-	-
									-							-	-		-	-
									-							-	-		-	-
									-							-	-		-	-
									-							-	-		-	-
									-							-	-		-	-
									-							-	-		-	-
									-							-	-		-	-
TOTALE NOTA INTEGRATIVA - Preventivo - 2024			0	0	0	0	0	0	0	0	0	0	0	0	0	0	0	0	0	0

Dettaglio conto new: 40102060070000
Altri contributi da Regione (Bilancio sociale)

			IMPORTI ASSEGNATI							DATI PREVENTIVO										
Descrizione dell'ente o del soggetto concedente	nr. atto di assegnazione	Destinazione dell'assegnazione	Investimenti Assegnati (€/1.000)	Beni e servizi assegnati (€/1.000)	Prestazioni MMG/PLS/ MCA	Prestazioni Sanitarie	Costi Personale assegnati (€/1.000)	Altri oneri assegnati (€/1.000)	Totale assegnato (€/1.000)	Investimenti preventivo (€/1.000)	Beni e servizi assegnati (€/1.000)	Prestazioni MMG/PLS/ MCA	Prestazioni Sanitarie	Costi Personale assegnati (€/1.000)	Altri oneri assegnati (€/1.000)	Importo utilizzato preventivo (€/1.000)	Accant. quote inutilizzate contributi (€/1.000)	Incassato su assegnato 2024	Credito residuo su assegnato 2024	Importo Utilizzato CE (€/1.000)
REGIONE LOMBARDIA	DUO 1644/23	DISPOSIZIONI PER L'INCLUSIONE SOCIALE, LA RIMOZIONE DELLE BARRIERE ALLA COMUNICAZIONE E IL RICONOSCIMENTO E LA PROMOZIONE DELLA LINGUA DEI SEGNI ITALIANA TATTILE lr 20/2016. APPROVAZIONE DEL PROGRAMMA TRIENNALE 2023/2025 (DGR 7830/2023). IMPEGNO DELLE RISORSE SUL TRIENNIO 2023/2025 E LIQUIDAZIONE ANNUALITA' 2024						130,000	130,000						130,000	130,000	-		130,000	130,000
REGIONE LOMBARDIA	DUO10687 23	SERVIZI DI INCLUSIONE SCOLASTICA DEGLI STUDENTI CON DISABILITÀ SENSORIALE, ANNO SCOLASTICO 2023-2024 – (DGR 78 DEL 03/04/2023) IMPEGNO ANNUALITA' 2024 E PARZIALE LIQUIDAZIONE						1,386,833	1,386,833						1,386,833	1,386,833	-		1,386,833	1,386,833
									-							-	-		-	-
									-							-	-		-	-

Descrizione dell'ente o del soggetto concedente	nr. atto di assegnazione	Destinazione dell'assegnazione	Investimenti Assegnati (€/1.000)	Beni e servizi assegnati (€/1.000)	Prestazioni MMG/PLS/ MCA	Prestazioni Sanitarie	Costi Personale assegnati (€/1.000)	Altri oneri assegnati (€/1.000)	Totale assegnato (€/1.000)	Investimenti preventivo (€/1.000)	Beni e servizi assegnati (€/1.000)	Prestazioni MMG/PLS/ MCA	Prestazioni Sanitarie	Costi Personale assegnati (€/1.000)	Altri oneri assegnati (€/1.000)	Importo utilizzato preventivo (€/1.000)	Accant. quote inutilizzate contributi (€/1.000)	Incassato su assegnato 2024	Credito residuo su assegnato 2024	Importo Utilizzato CE (€/1.000)
									-							-	-		-	-
									-							-	-		-	-
									-							-	-		-	-
									-							-	-		-	-
									-							-	-		-	-
									-							-	-		-	-
									-							-	-		-	-
									-							-	-		-	-
									-							-	-		-	-
									-							-	-		-	-
									-							-	-		-	-
									-							-	-		-	-
									-							-	-		-	-
									-							-	-		-	-
									-							-	-		-	-
									-							-	-		-	-
									-							-	-		-	-
									-							-	-		-	-
									-							-	-		-	-
									-							-	-		-	-
									-							-	-		-	-
									-							-	-		-	-
									-							-	-		-	-
									-							-	-		-	-
									-							-	-		-	-
									-							-	-		-	-
									-							-	-		-	-
									-							-	-		-	-
									-							-	-		-	-
									-							-	-		-	-
									-							-	-		-	-
									-							-	-		-	-
									-							-	-		-	-
									-							-	-		-	-
									-							-	-		-	-
									-							-	-		-	-
									-							-	-		-	-
									-							-	-		-	-
									-							-	-		-	-
									-							-	-		-	-
									-							-	-		-	-
									-							-	-		-	-
									-							-	-		-	-
									-							-	-		-	-
									-							-	-		-	-
									-							-	-		-	-
TOTALE NOTA INTEGRATIVA - Preventivo - 2024			**0**	**0**	**0**	**0**	**0**	**1,516,833**	**1,516,833**	**0**	**0**	**0**	**0**	**0**	**1,516,833**	**1,516,833**	**0**	**0**	**1,516,833**	**1,516,833**

Dettaglio conto new: 40102060080000
Fondo nazionale per le politiche sociali - risorse per ambiti distrettuali

			IMPORTI ASSEGNATI							DATI PRECONSUNTIVO										
Descrizione dell'ente o del soggetto concedente	nr. atto di assegnazione	Destinazione dell'assegnazione	Investimenti Assegnati (€/1.000)	Beni e servizi assegnati (€/1.000)	Prestazioni MMG/PLS/ MCA	Prestazioni Sanitarie	Costi Personale assegnati (€/1.000)	Altri oneri assegnati (€/1.000)	Totale assegnato (€/1.000)	Investimenti preventivo (€/1.000)	Beni e servizi assegnati (€/1.000)	Prestazioni MMG/PLS/ MCA	Prestazioni Sanitarie	Costi Personale assegnati (€/1.000)	Altri oneri assegnati (€/1.000)	Importo utilizzato preventivo (€/1.000)	Accant. quote inutilizzate contributi (€/1.000)	Incassato su assegnato 2024	Credito residuo su assegnato 2024	Importo Utilizzato CE (€/1.000)
									-							-	-		-	-
									-							-	-		-	-
									-							-	-		-	-
									-							-	-		-	-
									-							-	-		-	-
									-							-	-		-	-
									-							-	-		-	-
									-							-	-		-	-
									-							-	-		-	-
									-							-	-		-	-
									-							-	-		-	-
									-							-	-		-	-
									-							-	-		-	-
									-							-	-		-	-
									-							-	-		-	-
									-							-	-		-	-
									-							-	-		-	-
									-							-	-		-	-
									-							-	-		-	-
									-							-	-		-	-
									-							-	-		-	-
									-							-	-		-	-
									-							-	-		-	-
									-							-	-		-	-
									-							-	-		-	-
									-							-	-		-	-
									-							-	-		-	-
									-							-	-		-	-
									-							-	-		-	-
									-							-	-		-	-

									-							-	-		-	-
									-							-	-		-	-
									-							-	-		-	-
									-							-	-		-	-
									-							-	-		-	-
									-							-	-		-	-
									-							-	-		-	-
									-							-	-		-	-
									-							-	-		-	-
									-							-	-		-	-
									-							-	-		-	-
									-							-	-		-	-
									-							-	-		-	-
									-							-	-		-	-
									-							-	-		-	-
									-							-	-		-	-
									-							-	-		-	-
									-							-	-		-	-
									-							-	-		-	-
									-							-	-		-	-
TOTALE NOTA INTEGRATIVA - Preventivo - 2024			0	0	0	0	0	0	0	0	0	0	0	0	0	0	0	0	0	0

Dettaglio conto new: 40102060090000
Fondo nazionale per le politiche sociali - quota per gestione amministrativa

			IMPORTI ASSEGNATI							DATI PRECONSUNTIVO										
Descrizione dell'ente o del soggetto concedente	nr. atto di assegnazione	Destinazione dell'assegnazione	Investimenti Assegnati (€/1.000)	Beni e servizi assegnati (€/1.000)	Prestazioni MMG/PLS/ MCA	Prestazioni Sanitarie	Costi Personale assegnati (€/1.000)	Altri oneri assegnati (€/1.000)	Totale assegnato (€/1.000)	Investimenti preventivo (€/1.000)	Beni e servizi assegnati (€/1.000)	Prestazioni MMG/PLS/ MCA	Prestazioni Sanitarie	Costi Personale assegnati (€/1.000)	Altri oneri assegnati (€/1.000)	Importo utilizzato preventivo (€/1.000)	Accant. quote inutilizzate contributi (€/1.000)	Incassato su assegnato 2024	Credito residuo su assegnato 2024	Importo Utilizzato CE (€/1.000)
									-							-	-		-	-
									-							-	-		-	-
									-							-	-		-	-
									-							-	-		-	-
									-							-	-		-	-
									-							-	-		-	-
									-							-	-		-	-
									-							-	-		-	-
									-							-	-		-	-
									-							-	-		-	-
									-							-	-		-	-
									-							-	-		-	-
									-							-	-		-	-
									-							-	-		-	-
									-							-	-		-	-
									-							-	-		-	-
									-							-	-		-	-
									-							-	-		-	-
									-							-	-		-	-
									-							-	-		-	-
									-							-	-		-	-
									-							-	-		-	-
									-							-	-		-	-
									-							-	-		-	-
									-							-	-		-	-
									-							-	-		-	-
									-							-	-		-	-
									-							-	-		-	-
									-							-	-		-	-
									-							-	-		-	-
									-							-	-		-	-
									-							-	-		-	-
									-							-	-		-	-
									-							-	-		-	-
									-							-	-		-	-
									-							-	-		-	-
									-							-	-		-	-
									-							-	-		-	-
									-							-	-		-	-
									-							-	-		-	-
									-							-	-		-	-
									-							-	-		-	-
									-							-	-		-	-
									-							-	-		-	-
									-							-	-		-	-
									-							-	-		-	-
									-							-	-		-	-
									-							-	-		-	-
									-							-	-		-	-
									-							-	-		-	-
TOTALE NOTA INTEGRATIVA - Preventivo - 2024			0	0	0	0	0	0	0	0	0	0	0	0	0	0	0	0	0	0

Dettaglio conto new: 40102060100000
Fondo nazionale per le politiche sociali - risorse per la realizzazione del sistema integrato di interv

IMPORTI ASSEGNATI	DATI PREVENTIVO

R.L.S.C.R.I.B.A.

Descrizione dell'ente o del soggetto concedente	nr. atto di assegnazione	Destinazione dell'assegnazione	Investimenti Assegnati (€/1.000)	Beni e servizi assegnati (€/1.000)	Prestazioni MMG/PLS/ MCA	Prestazioni Sanitarie	Costi Personale assegnati (€/1.000)	Altri oneri assegnati (€/1.000)	Totale assegnato (€/1.000)	Investimenti preventivo (€/1.000)	Beni e servizi assegnati (€/1.000)	Prestazioni MMG/PLS/ MCA	Prestazioni Sanitarie	Costi Personale assegnati (€/1.000)	Altri oneri assegnati (€/1.000)	Importo utilizzato preventivo (€/1.000)	Accant. quote inutilizzate contributi (€/1.000)	Incassato su assegnato 2024	Credito residuo su assegnato 2024	Importo Utilizzato CE (€/1.000)
									-							-	-		-	-
									-							-	-		-	-
									-							-	-		-	-
									-							-	-		-	-
									-							-	-		-	-
									-							-	-		-	-
									-							-	-		-	-
									-							-	-		-	-
									-							-	-		-	-
									-							-	-		-	-
									-							-	-		-	-
									-							-	-		-	-
									-							-	-		-	-
									-							-	-		-	-
									-							-	-		-	-
									-							-	-		-	-
									-							-	-		-	-
									-							-	-		-	-
									-							-	-		-	-
									-							-	-		-	-
									-							-	-		-	-
									-							-	-		-	-
									-							-	-		-	-
									-							-	-		-	-
									-							-	-		-	-
									-							-	-		-	-
									-							-	-		-	-
									-							-	-		-	-
									-							-	-		-	-
									-							-	-		-	-
									-							-	-		-	-
									-							-	-		-	-
									-							-	-		-	-
									-							-	-		-	-
									-							-	-		-	-
									-							-	-		-	-
									-							-	-		-	-
									-							-	-		-	-
									-							-	-		-	-
									-							-	-		-	-
									-							-	-		-	-
									-							-	-		-	-
									-							-	-		-	-
									-							-	-		-	-
									-							-	-		-	-
									-							-	-		-	-
									-							-	-		-	-
									-							-	-		-	-
									-							-	-		-	-
									-							-	-		-	-
TOTALE NOTA INTEGRATIVA - Preventivo - 2024			0	0	0	0	0	0	0	0	0	0	0	0	0	0	0	0	0	0

Dettaglio conto new: 40102060110000
Fondo nazionale per le politiche sociali - risorse finalizzate leggi di settore

			IMPORTI ASSEGNATI							DATI PRECONSUNTIVO										
Descrizione dell'ente o del soggetto concedente	nr. atto di assegnazione	Destinazione dell'assegnazione	Investimenti Assegnati (€/1.000)	Beni e servizi assegnati (€/1.000)	Prestazioni MMG/PLS/ MCA	Prestazioni Sanitarie	Costi Personale assegnati (€/1.000)	Altri oneri assegnati (€/1.000)	Totale assegnato (€/1.000)	Investimenti preventivo (€/1.000)	Beni e servizi assegnati (€/1.000)	Prestazioni MMG/PLS/ MCA	Prestazioni Sanitarie	Costi Personale assegnati (€/1.000)	Altri oneri assegnati (€/1.000)	Importo utilizzato preventivo (€/1.000)	Accant. quote inutilizzate contributi (€/1.000)	Incassato su assegnato 2024	Credito residuo su assegnato 2024	Importo Utilizzato CE (€/1.000)
									-							-	-		-	-
									-							-	-		-	-
									-							-	-		-	-
									-							-	-		-	-
									-							-	-		-	-
									-							-	-		-	-
									-							-	-		-	-
									-							-	-		-	-
									-							-	-		-	-
									-							-	-		-	-
									-							-	-		-	-
									-							-	-		-	-
									-							-	-		-	-
									-							-	-		-	-
									-							-	-		-	-
									-							-	-		-	-
									-							-	-		-	-
									-							-	-		-	-
									-							-	-		-	-

R.L. S.C.R.I.B.A.

									-							-	-		-	-
									-							-	-		-	-
									-							-	-		-	-
									-							-	-		-	-
									-							-	-		-	-
									-							-	-		-	-
									-							-	-		-	-
									-							-	-		-	-
									-							-	-		-	-
									-							-	-		-	-
									-							-	-		-	-
									-							-	-		-	-
									-							-	-		-	-
									-							-	-		-	-
									-							-	-		-	-
									-							-	-		-	-
									-							-	-		-	-
									-							-	-		-	-
									-							-	-		-	-
									-							-	-		-	-
									-							-	-		-	-
									-							-	-		-	-
									-							-	-		-	-
									-							-	-		-	-
									-							-	-		-	-
									-							-	-		-	-
									-							-	-		-	-
									-							-	-		-	-
									-							-	-		-	-
									-							-	-		-	-
									-							-	-		-	-
TOTALE NOTA INTEGRATIVA - Preventivo - 2024			**0**	**0**	**0**	**0**	**0**	**0**	**0**	**0**	**0**	**0**	**0**	**0**	**0**	**0**	**0**	**0**	**0**	**0**

Dettaglio conto new: 40102060120000
Fondo nazionale per le non autosufficienze - risorse per ambiti distrettuali

			IMPORTI ASSEGNATI							DATI PRECONSUNTIVO										
Descrizione dell'ente o del soggetto concedente	nr. atto di assegnazione	Destinazione dell'assegnazione	Investimenti Assegnati (€/1.000)	Beni e servizi assegnati (€/1.000)	Prestazioni MMG/PLS/ MCA	Prestazioni Sanitarie	Costi Personale assegnati (€/1.000)	Altri oneri assegnati (€/1.000)	Totale assegnato (€/1.000)	Investimenti preventivo (€/1.000)	Beni e servizi assegnati (€/1.000)	Prestazioni MMG/PLS/ MCA	Prestazioni Sanitarie	Costi Personale assegnati (€/1.000)	Altri oneri assegnati (€/1.000)	Importo utilizzato preventivo (€/1.000)	Accant. quote inutilizzate contributi (€/1.000)	Incassato su assegnato 2024	Credito residuo su assegnato 2024	Importo Utilizzato CE (€/1.000)
									-							-	-		-	-
									-							-	-		-	-
									-							-	-		-	-
									-							-	-		-	-
									-							-	-		-	-
									-							-	-		-	-
									-							-	-		-	-
									-							-	-		-	-
									-							-	-		-	-
									-							-	-		-	-
									-							-	-		-	-
									-							-	-		-	-
									-							-	-		-	-
									-							-	-		-	-
									-							-	-		-	-
									-							-	-		-	-
									-							-	-		-	-
									-							-	-		-	-
									-							-	-		-	-
									-							-	-		-	-
									-							-	-		-	-
									-							-	-		-	-
									-							-	-		-	-
									-							-	-		-	-
									-							-	-		-	-
									-							-	-		-	-
									-							-	-		-	-
									-							-	-		-	-
									-							-	-		-	-
									-							-	-		-	-
									-							-	-		-	-
									-							-	-		-	-
									-							-	-		-	-
									-							-	-		-	-
									-							-	-		-	-
									-							-	-		-	-
									-							-	-		-	-
									-							-	-		-	-
									-							-	-		-	-
									-							-	-		-	-
									-							-	-		-	-
									-							-	-		-	-
									-							-	-		-	-
									-							-	-		-	-
									-							-	-		-	-

R.L.S.C.R.I.B.A.

									-							-	-		-	-
									-							-	-		-	-
									-							-	-		-	-
									-							-	-		-	-
									-							-	-		-	-
TOTALE NOTA INTEGRATIVA - Preventivo - 2024			0	0	0	0	0	0	0	0	0	0	0	0	0	0	0	0	0	0

Dettaglio conto new: 40102060130000
Fondo nazionale per le non autosufficienze - risorse ATS

			IMPORTI ASSEGNATI							DATI PREVENTIVO										
Descrizione dell'ente o del soggetto concedente	nr. atto di assegnazione	Destinazione dell'assegnazione	Investimenti Assegnati (€/1.000)	Beni e servizi assegnati (€/1.000)	Prestazioni MMG/PLS/ MCA	Prestazioni Sanitarie	Costi Personale assegnati (€/1.000)	Altri oneri assegnati (€/1.000)	Totale assegnato (€/1.000)	Investimenti preventivo (€/1.000)	Beni e servizi assegnati (€/1.000)	Prestazioni MMG/PLS/ MCA	Prestazioni Sanitarie	Costi Personale assegnati (€/1.000)	Altri oneri assegnati (€/1.000)	Importo utilizzato preventivo (€/1.000)	Accant. quote inutilizzate contributi (€/1.000)	Incassato su assegnato 2024	Credito residuo su assegnato 2024	Importo Utilizzato CE (€/1.000)
									-							-	-		-	-
									-							-	-		-	-
									-							-	-		-	-
									-							-	-		-	-
									-							-	-		-	-
									-							-	-		-	-
									-							-	-		-	-
									-							-	-		-	-
									-							-	-		-	-
									-							-	-		-	-
									-							-	-		-	-
									-							-	-		-	-
									-							-	-		-	-
									-							-	-		-	-
									-							-	-		-	-
									-							-	-		-	-
									-							-	-		-	-
									-							-	-		-	-
									-							-	-		-	-
									-							-	-		-	-
									-							-	-		-	-
									-							-	-		-	-
									-							-	-		-	-
									-							-	-		-	-
									-							-	-		-	-
									-							-	-		-	-
									-							-	-		-	-
									-							-	-		-	-
									-							-	-		-	-
									-							-	-		-	-
									-							-	-		-	-
									-							-	-		-	-
									-							-	-		-	-
									-							-	-		-	-
									-							-	-		-	-
									-							-	-		-	-
									-							-	-		-	-
									-							-	-		-	-
									-							-	-		-	-
									-							-	-		-	-
									-							-	-		-	-
									-							-	-		-	-
									-							-	-		-	-
									-							-	-		-	-
									-							-	-		-	-
									-							-	-		-	-
									-							-	-		-	-
									-							-	-		-	-
									-							-	-		-	-
									-							-	-		-	-
TOTALE NOTA INTEGRATIVA - Preventivo - 2024			0	0	0	0	0	0	0	0	0	0	0	0	0	0	0	0	0	0

Dettaglio conto new: 40102060170000
Fondo nazionale per la famiglia - risorse per ambiti distrettuali

			IMPORTI ASSEGNATI							DATI PREVENTIVO										
Descrizione dell'ente o del soggetto concedente	nr. atto di assegnazione	Destinazione dell'assegnazione	Investimenti Assegnati (€/1.000)	Beni e servizi assegnati (€/1.000)	Prestazioni MMG/PLS/ MCA	Prestazioni Sanitarie	Costi Personale assegnati (€/1.000)	Altri oneri assegnati (€/1.000)	Totale assegnato (€/1.000)	Investimenti preventivo (€/1.000)	Beni e servizi assegnati (€/1.000)	Prestazioni MMG/PLS/ MCA	Prestazioni Sanitarie	Costi Personale assegnati (€/1.000)	Altri oneri assegnati (€/1.000)	Importo utilizzato preventivo (€/1.000)	Accant. quote inutilizzate contributi (€/1.000)	Incassato su assegnato 2024	Credito residuo su assegnato 2024	Importo Utilizzato CE (€/1.000)
									-							-	-		-	-
									-							-	-		-	-
									-							-	-		-	-
									-							-	-		-	-
									-							-	-		-	-
									-							-	-		-	-
									-							-	-		-	-
									-							-	-		-	-
									-							-	-		-	-
									-							-	-		-	-
									-							-	-		-	-
									-							-	-		-	-

									-							-	-		-	-
									-							-	-		-	-
									-							-	-		-	-
									-							-	-		-	-
									-							-	-		-	-
									-							-	-		-	-
									-							-	-		-	-
									-							-	-		-	-
									-							-	-		-	-
									-							-	-		-	-
									-							-	-		-	-
									-							-	-		-	-
									-							-	-		-	-
									-							-	-		-	-
									-							-	-		-	-
									-							-	-		-	-
									-							-	-		-	-
									-							-	-		-	-
									-							-	-		-	-
									-							-	-		-	-
									-							-	-		-	-
									-							-	-		-	-
									-							-	-		-	-
									-							-	-		-	-
									-							-	-		-	-
									-							-	-		-	-
									-							-	-		-	-
									-							-	-		-	-
									-							-	-		-	-
									-							-	-		-	-
									-							-	-		-	-
									-							-	-		-	-
									-							-	-		-	-
									-							-	-		-	-
									-							-	-		-	-
									-							-	-		-	-
									-							-	-		-	-
									-							-	-		-	-
TOTALE NOTA INTEGRATIVA - Preventivo - 2024			**0**	**0**	**0**	**0**	**0**	**0**	**0**	**0**	**0**	**0**	**0**	**0**	**0**	**0**	**0**	**0**	**0**	**0**

Dettaglio conto new: 40102060140000
Contributi statali vincolati per servizi socio assistenziali

Descrizione dell'ente o del soggetto concedente	nr. atto di assegnazione	Destinazione dell'assegnazione	IMPORTI ASSEGNATI							DATI PREVENTIVO										
			Investimenti Assegnati (€/1.000)	Beni e servizi assegnati (€/1.000)	Prestazioni MMG/PLS/ MCA	Prestazioni Sanitarie	Costi Personale assegnati (€/1.000)	Altri oneri assegnati (€/1.000)	Totale assegnato (€/1.000)	Investimenti preventivo (€/1.000)	Beni e servizi assegnati (€/1.000)	Prestazioni MMG/PLS/ MCA	Prestazioni Sanitarie	Costi Personale assegnati (€/1.000)	Altri oneri assegnati (€/1.000)	Importo utilizzato preventivo (€/1.000)	Accant. quote inutilizzate contributi (€/1.000)	Incassato su assegnato 2024	Credito residuo su assegnato 2024	Importo Utilizzato CE (€/1.000)
									-							-	-		-	-
									-							-	-		-	-
									-							-	-		-	-
									-							-	-		-	-
									-							-	-		-	-
									-							-	-		-	-
									-							-	-		-	-
									-							-	-		-	-
									-							-	-		-	-
									-							-	-		-	-
									-							-	-		-	-
									-							-	-		-	-
									-							-	-		-	-
									-							-	-		-	-
									-							-	-		-	-
									-							-	-		-	-
									-							-	-		-	-
									-							-	-		-	-
									-							-	-		-	-
									-							-	-		-	-
									-							-	-		-	-
									-							-	-		-	-
									-							-	-		-	-
									-							-	-		-	-
									-							-	-		-	-
									-							-	-		-	-
									-							-	-		-	-
									-							-	-		-	-
									-							-	-		-	-
									-							-	-		-	-
									-							-	-		-	-
									-							-	-		-	-
									-							-	-		-	-
									-							-	-		-	-
									-							-	-		-	-
									-							-	-		-	-
									-							-	-		-	-
									-							-	-		-	-

									-							-	-		-	-
									-							-	-		-	-
									-							-	-		-	-
									-							-	-		-	-
									-							-	-		-	-
									-							-	-		-	-
									-							-	-		-	-
									-							-	-		-	-
									-							-	-		-	-
									-							-	-		-	-
									-							-	-		-	-
									-							-	-		-	-
TOTALE NOTA INTEGRATIVA - Preventivo - 2024			0	0	0	0	0	0	0	0	0	0	0	0	0	0	0	0	0	0

Dettaglio conton new: 40102060150000
Contributi da Comuni per attività socio assistenziali

			IMPORTI ASSEGNATI							DATI PREVENTIVO										
Descrizione dell'ente o del soggetto concedente	nr. atto di assegnazione	Destinazione dell'assegnazione	Investimenti Assegnati (€/1.000)	Beni e servizi assegnati (€/1.000)	Prestazioni MMG/PLS/ MCA	Prestazioni Sanitarie	Costi Personale assegnati (€/1.000)	Altri oneri assegnati (€/1.000)	Totale assegnato (€/1.000)	Investimenti preventivo (€/1.000)	Beni e servizi assegnati (€/1.000)	Prestazioni MMG/PLS/ MCA	Prestazioni Sanitarie	Costi Personale assegnati (€/1.000)	Altri oneri assegnati (€/1.000)	Importo utilizzato preventivo (€/1.000)	Accant. quote inutilizzate contributi (€/1.000)	Incassato su assegnato 2024	Credito residuo su assegnato 2024	Importo Utilizzato CE (€/1.000)
									-							-	-		-	-
									-							-	-		-	-
									-							-	-		-	-
									-							-	-		-	-
									-							-	-		-	-
									-							-	-		-	-
									-							-	-		-	-
									-							-	-		-	-
									-							-	-		-	-
									-							-	-		-	-
									-							-	-		-	-
									-							-	-		-	-
									-							-	-		-	-
									-							-	-		-	-
									-							-	-		-	-
									-							-	-		-	-
									-							-	-		-	-
									-							-	-		-	-
									-							-	-		-	-
									-							-	-		-	-
									-							-	-		-	-
									-							-	-		-	-
									-							-	-		-	-
									-							-	-		-	-
									-							-	-		-	-
									-							-	-		-	-
									-							-	-		-	-
									-							-	-		-	-
									-							-	-		-	-
									-							-	-		-	-
									-							-	-		-	-
									-							-	-		-	-
									-							-	-		-	-
									-							-	-		-	-
									-							-	-		-	-
									-							-	-		-	-
									-							-	-		-	-
									-							-	-		-	-
									-							-	-		-	-
									-							-	-		-	-
									-							-	-		-	-
									-							-	-		-	-
									-							-	-		-	-
									-							-	-		-	-
									-							-	-		-	-
									-							-	-		-	-
									-							-	-		-	-
									-							-	-		-	-
									-							-	-		-	-
									-							-	-		-	-
TOTALE NOTA INTEGRATIVA - Preventivo - 2024			0	0	0	0	0	0	0	0	0	0	0	0	0	0	0	0	0	0

Dettaglio conto new: 40102060160000
Contributi da Province per servizi socio assistenziali

			IMPORTI ASSEGNATI							DATI PREVENTIVO										
Descrizione dell'ente o del soggetto concedente	nr. atto di assegnazione	Destinazione dell'assegnazione	Investimenti Assegnati (€/1.000)	Beni e servizi assegnati (€/1.000)	Prestazioni MMG/PLS/ MCA	Prestazioni Sanitarie	Costi Personale assegnati (€/1.000)	Altri oneri assegnati (€/1.000)	Totale assegnato (€/1.000)	Investimenti preventivo (€/1.000)	Beni e servizi assegnati (€/1.000)	Prestazioni MMG/PLS/ MCA	Prestazioni Sanitarie	Costi Personale assegnati (€/1.000)	Altri oneri assegnati (€/1.000)	Importo utilizzato preventivo (€/1.000)	Accant. quote inutilizzate contributi (€/1.000)	Incassato su assegnato 2024	Credito residuo su assegnato 2024	Importo Utilizzato CE (€/1.000)
									-							-	-		-	-
									-							-	-		-	-
									-							-	-		-	-
									-							-	-		-	-
									-							-	-		-	-

R.S.C.R.I.B.A.

									-							-	-		-	-
									-							-	-		-	-
									-							-	-		-	-
									-							-	-		-	-
									-							-	-		-	-
									-							-	-		-	-
									-							-	-		-	-
									-							-	-		-	-
									-							-	-		-	-
									-							-	-		-	-
									-							-	-		-	-
									-							-	-		-	-
									-							-	-		-	-
									-							-	-		-	-
									-							-	-		-	-
									-							-	-		-	-
									-							-	-		-	-
									-							-	-		-	-
									-							-	-		-	-
									-							-	-		-	-
									-							-	-		-	-
									-							-	-		-	-
									-							-	-		-	-
									-							-	-		-	-
									-							-	-		-	-
									-							-	-		-	-
									-							-	-		-	-
									-							-	-		-	-
									-							-	-		-	-
									-							-	-		-	-
									-							-	-		-	-
									-							-	-		-	-
									-							-	-		-	-
									-							-	-		-	-
									-							-	-		-	-
									-							-	-		-	-
									-							-	-		-	-
									-							-	-		-	-
									-							-	-		-	-
									-							-	-		-	-
									-							-	-		-	-
									-							-	-		-	-
									-							-	-		-	-
									-							-	-		-	-
									-							-	-		-	-
TOTALE NOTA INTEGRATIVA - Preventivo - 2024			0	0	0	0	0	0	0	0	0	0	0	0	0	0	0	0	0	0

A.1.C) Contributi c/esercizio da enti privati

Dettaglio conto new: 40103010000000
Contributi da persone giuridiche private - Vincolati

			IMPORTI ASSEGNATI							DATI PRECONSUNTIVO										
Descrizione dell'ente o del soggetto concedente	nr. atto di assegnazione	Destinazione dell'assegnazione	Investimenti Assegnati (€/1.000)	Beni e servizi assegnati (€/1.000)	Prestazioni MMG/PLS/ MCA	Prestazioni Sanitarie	Costi Personale assegnati (€/1.000)	Altri oneri assegnati (€/1.000)	Totale assegnato (€/1.000)	Investimenti preventivo (€/1.000)	Beni e servizi assegnati (€/1.000)	Prestazioni MMG/PLS/ MCA	Prestazioni Sanitarie	Costi Personale assegnati (€/1.000)	Altri oneri assegnati (€/1.000)	Importo utilizzato preventivo (€/1.000)	Accant. quote inutilizzate contributi (€/1.000)	Incassato su assegnato 2024	Credito residuo su assegnato 2024	Importo Utilizzato CE (€/1.000)
									-							-	-		-	-
									-							-	-		-	-
									-							-	-		-	-
									-							-	-		-	-
									-							-	-		-	-
									-							-	-		-	-
									-							-	-		-	-
									-							-	-		-	-
									-							-	-		-	-
									-							-	-		-	-
									-							-	-		-	-
									-							-	-		-	-
									-							-	-		-	-
									-							-	-		-	-
									-							-	-		-	-
									-							-	-		-	-
									-							-	-		-	-
									-							-	-		-	-
									-							-	-		-	-
									-							-	-		-	-
									-							-	-		-	-
									-							-	-		-	-
									-							-	-		-	-
									-							-	-		-	-
									-							-	-		-	-
									-							-	-		-	-
									-							-	-		-	-
									-							-	-		-	-

									-							-	-		-	-
									-							-	-		-	-
									-							-	-		-	-
									-							-	-		-	-
									-							-	-		-	-
									-							-	-		-	-
									-							-	-		-	-
									-							-	-		-	-
									-							-	-		-	-
									-							-	-		-	-
									-							-	-		-	-
									-							-	-		-	-
									-							-	-		-	-
									-							-	-		-	-
									-							-	-		-	-
									-							-	-		-	-
									-							-	-		-	-
									-							-	-		-	-
									-							-	-		-	-
									-							-	-		-	-
									-							-	-		-	-
									-							-	-		-	-
TOTALE NOTA INTEGRATIVA - Preventivo - 2024			0	0	0	0	0	0	0	0	0	0	0	0	0	0	0	0	0	0

Dettaglio conto new: 40103020000000
Contributi da persone fisiche private - Vincolati

			IMPORTI ASSEGNATI							DATI PRECONSUNTIVO										
Descrizione dell'ente o del soggetto concedente	nr. atto di assegnazione	Destinazione dell'assegnazione	Investimenti Assegnati (€/1.000)	Beni e servizi assegnati (€/1.000)	Prestazioni MMG/PLS/ MCA	Prestazioni Sanitarie	Costi Personale assegnati (€/1.000)	Altri oneri assegnati (€/1.000)	Totale assegnato (€/1.000)	Investimenti preventivo (€/1.000)	Beni e servizi assegnati (€/1.000)	Prestazioni MMG/PLS/ MCA	Prestazioni Sanitarie	Costi Personale assegnati (€/1.000)	Altri oneri assegnati (€/1.000)	Importo utilizzato preventivo (€/1.000)	Accant. quote inutilizzate contributi (€/1.000)	Incassato su assegnato 2024	Credito residuo su assegnato 2024	Importo Utilizzato CE (€/1.000)
									-							-	-		-	-
									-							-	-		-	-
									-							-	-		-	-
									-							-	-		-	-
									-							-	-		-	-
									-							-	-		-	-
									-							-	-		-	-
									-							-	-		-	-
									-							-	-		-	-
									-							-	-		-	-
									-							-	-		-	-
									-							-	-		-	-
									-							-	-		-	-
									-							-	-		-	-
									-							-	-		-	-
									-							-	-		-	-
									-							-	-		-	-
									-							-	-		-	-
									-							-	-		-	-
									-							-	-		-	-
									-							-	-		-	-
									-							-	-		-	-
									-							-	-		-	-
									-							-	-		-	-
									-							-	-		-	-
									-							-	-		-	-
									-							-	-		-	-
									-							-	-		-	-
									-							-	-		-	-
									-							-	-		-	-
									-							-	-		-	-
									-							-	-		-	-
									-							-	-		-	-
									-							-	-		-	-
									-							-	-		-	-
									-							-	-		-	-
									-							-	-		-	-
									-							-	-		-	-
									-							-	-		-	-
									-							-	-		-	-
									-							-	-		-	-
									-							-	-		-	-
									-							-	-		-	-
									-							-	-		-	-
									-							-	-		-	-
									-							-	-		-	-
									-							-	-		-	-
									-							-	-		-	-
									-							-	-		-	-
									-							-	-		-	-
TOTALE NOTA INTEGRATIVA - Preventivo - 2024			0	0	0	0	0	0	0	0	0	0	0	0	0	0	0	0	0	0

Dettaglio conto new: 40103040000000
Altri contributi da privati - Indistinto

			IMPORTI ASSEGNATI							DATI PRECONSUNTIVO							

Descrizione dell'ente o del soggetto concedente	nr. atto di assegnazione	Destinazione dell'assegnazione	Investimenti Assegnati (€/1.000)	Beni e servizi assegnati (€/1.000)	Prestazioni MMG/PLS/ MCA	Prestazioni Sanitarie	Costi Personale assegnati (€/1.000)	Altri oneri assegnati (€/1.000)	Totale assegnato (€/1.000)	Investimenti preventivo (€/1.000)	Beni e servizi assegnati (€/1.000)	Prestazioni MMG/PLS/ MCA	Prestazioni Sanitarie	Costi Personale assegnati (€/1.000)	Altri oneri assegnati (€/1.000)	Importo utilizzato preventivo (€/1.000)	Accant. quote inutilizzate contributi (€/1.000)	Incassato su assegnato 2024	Credito residuo su assegnato 2024	Importo Utilizzato CE (€/1.000)
									-							-	-		-	-
									-							-	-		-	-
									-							-	-		-	-
									-							-	-		-	-
									-							-	-		-	-
									-							-	-		-	-
									-							-	-		-	-
									-							-	-		-	-
									-							-	-		-	-
									-							-	-		-	-
									-							-	-		-	-
									-							-	-		-	-
									-							-	-		-	-
									-							-	-		-	-
									-							-	-		-	-
									-							-	-		-	-
									-							-	-		-	-
									-							-	-		-	-
									-							-	-		-	-
									-							-	-		-	-
									-							-	-		-	-
									-							-	-		-	-
									-							-	-		-	-
									-							-	-		-	-
									-							-	-		-	-
									-							-	-		-	-
									-							-	-		-	-
									-							-	-		-	-
									-							-	-		-	-
									-							-	-		-	-
									-							-	-		-	-
									-							-	-		-	-
									-							-	-		-	-
									-							-	-		-	-
									-							-	-		-	-
									-							-	-		-	-
									-							-	-		-	-
									-							-	-		-	-
									-							-	-		-	-
									-							-	-		-	-
									-							-	-		-	-
									-							-	-		-	-
									-							-	-		-	-
									-							-	-		-	-
									-							-	-		-	-
									-							-	-		-	-
									-							-	-		-	-
									-							-	-		-	-
									-							-	-		-	-
									-							-	-		-	-
TOTALE NOTA INTEGRATIVA - Preventivo - 2024			0	0	0	0	0	0	0	0	0	0	0	0	0	0	0	0	0	0

	IMPORTI ASSEGNATI							DATI PRECONSUNTIVO										
	Investimenti Assegnati (€/1.000)	Beni e servizi assegnati (€/1.000)	Prestazioni MMG/PLS/ MCA	Prestazioni Sanitarie	Costi Personale assegnati (€/1.000)	Altri oneri assegnati (€/1.000)	Totale assegnato (€/1.000)	Investimenti preventivo (€/1.000)	Beni e servizi assegnati (€/1.000)	Prestazioni MMG/PLS/ MCA	Prestazioni Sanitarie	Costi Personale assegnati (€/1.000)	Altri oneri assegnati (€/1.000)	Importo utilizzato preventivo (€/1.000)	Accant. quote inutilizzate contributi (€/1.000)	Incassato su assegnato 2024	Credito residuo su assegnato 2024	Importo Utilizzato CE (€/1.000)
TOTALE	0	0	0	0	0	1,516,833	1,516,833	0	0	0	0	0	1,516,833	1,516,833	0	0	1,516,833	1,516,833

F.to Il Responsabile Economico Finanziario ai sensi D.Lgs. 39/93

BILANCIO SANITARIO

Conto new 40120010010000

Descrizione: Utilizzo fondi per quote inutilizzate contributi di esercizi precedenti da Regione o Prov. Aut. per quota F.S. regionale indistinto finalizzato

Descrizione dell'ente o del soggetto concedente	nr. atto di assegnazione	Destinazione dell'assegnazione	Anno Assegnazione	Importo assegnato (totale)	Fondo quote inutilizzate inizio anno	Investimenti (€)	Beni e servizi (€)	Prestazioni MMG/PLS/MCA	Prestazioni Sanitarie	Costi Personale (€)	Altri oneri (€)	Totale utilizzi (€)	Fondo quote inutilizzate fine anno	Importo Utilizzato CE (€)	Importo Utilizzato DI CUI SOCIO SAN (€)
						UTILIZZI - DATI PREVENTIVO									
REGIONE LOMBARDIA	DDG 10853/20	Investimenti	2020	100,000	21,204							0	21,204	0	
REGIONE LOMBARDIA	DGR 5447/21	Interventi e strutture di pro	2022	2,336,270	1,635,788							0	1,635,788	0	
												0	0	0	
												0	0	0	
												0	0	0	
												0	0	0	
												0	0	0	
												0	0	0	
												0	0	0	
												0	0	0	
												0	0	0	
												0	0	0	
												0	0	0	
												0	0	0	
												0	0	0	
												0	0	0	
												0	0	0	
												0	0	0	
												0	0	0	
												0	0	0	
												0	0	0	
												0	0	0	
												0	0	0	
												0	0	0	
												0	0	0	
												0	0	0	
												0	0	0	
												0	0	0	
												0	0	0	
												0	0	0	
												0	0	0	
												0	0	0	
												0	0	0	
												0	0	0	
												0	0	0	
												0	0	0	
												0	0	0	
												0	0	0	
												0	0	0	
												0	0	0	
												0	0	0	
												0	0	0	
												0	0	0	
												0	0	0	
												0	0	0	
												0	0	0	
												0	0	0	
												0	0	0	
												0	0	0	
												0	0	0	
												0	0	0	
												0	0	0	
												0	0	0	
												0	0	0	
												0	0	0	
												0	0	0	
												0	0	0	
												0	0	0	
												0	0	0	
												0	0	0	
												0	0	0	
												0	0	0	
												0	0	0	
												0	0	0	
												0	0	0	
												0	0	0	
												0	0	0	
												0	0	0	
												0	0	0	
												0	0	0	
												0	0	0	
			Totale	2,436,270	1,656,992	0	0	0	0	0	0	0	1,656,992	0	0

Conto new 40120010020000

Descrizione: Utilizzo fondi quote inutiliz. contributi vincolati es. preced. da Regione per quota FSR Vincolato

Descrizione dell'ente o del soggetto concedente	nr. atto di assegnazione	Destinazione dell'assegnazione	Anno Assegnazione	Importo assegnato (totale)	Fondo quote inutilizzate inizio anno	Investimenti (€)	Beni e servizi (€)	Prestazioni MMG/PLS/MCA	Prestazioni Sanitarie	Costi Personale (€)	Altri oneri (€)	Totale utilizzi (€)	Fondo quote inutilizzate fine anno	Importo Utilizzato CE (€)	Importo Utilizzato DI CUI SOCIO SAN (€)
						UTILIZZI - DATI PREVENTIVO									
REGIONE LOMBARDIA	DGR VIII73776/06	PROGETTI ONCOLOGICI	2006		72							0	72	0	
REGIONE LOMBARDIA	Decreto 5362/2008	PROGETTO DOMICILIAR	2007		137,000							0	137,000	0	
REGIONE LOMBARDIA	DGR 3619/08	PIANO INTEGRATO	2008		30,426							0	30,426	0	
REGIONE LOMBARDIA	DGR VIII/5743/07	CONTINUUM FOR CARE	2008		208,922							0	208,922	0	
REGIONE LOMBARDIA	DGS1773/11	Prevenzione e controllo ma	2011		40,235							0	40,235	0	
REGIONE LOMBARDIA	DDGS 1773/2010	SOSTEGNO ALLE FUNZI	2011		19,470							0	19,470	0	
REGIONE LOMBARDIA	DGR 2537/2014 -decreto 9	azioni programmate dalla	2014		41,742							0	41,742	0	
REGIONE LOMBARDIA	DECRETO 5261/17	DDG 16864/17 indennizzo	2017		13,129							0	13,129	0	
												0	0	0	
												0	0	0	
												0	0	0	
												0	0	0	
												0	0	0	
												0	0	0	

RL S.C.R.I.B.A.

												0	0	0	
												0	0	0	
												0	0	0	
												0	0	0	
												0	0	0	
												0	0	0	
												0	0	0	
												0	0	0	
												0	0	0	
												0	0	0	
												0	0	0	
												0	0	0	
												0	0	0	
												0	0	0	
												0	0	0	
												0	0	0	
												0	0	0	
												0	0	0	
												0	0	0	
												0	0	0	
												0	0	0	
												0	0	0	
												0	0	0	
												0	0	0	
												0	0	0	
												0	0	0	
												0	0	0	
												0	0	0	
												0	0	0	
												0	0	0	
												0	0	0	
												0	0	0	
												0	0	0	
												0	0	0	
												0	0	0	
												0	0	0	
												0	0	0	
												0	0	0	
												0	0	0	
												0	0	0	
												0	0	0	
												0	0	0	
												0	0	0	
												0	0	0	
												0	0	0	
												0	0	0	
												0	0	0	
												0	0	0	
												0	0	0	
												0	0	0	
												0	0	0	
												0	0	0	
												0	0	0	
												0	0	0	
												0	0	0	
												0	0	0	
												0	0	0	
			Totale	0	490,996	0	0	0	0	0	0	0	490,996	0	0

Conto New: 40120010030000

Descrizione: Utilizzo fondi per quote inutilizzati contributi esercizi precedenti da Regione per quota FSR indistinto

Descrizione dell'ente o del soggetto concedente	nr. atto di assegnazione	Destinazione dell'assegnazione	Anno Assegnazione	Importo assegnato (totale)	Fondo quote inutilizzate inizio anno	UTILIZZI - DATI PREVENTIVO							Fondo quote inutilizzate fine anno	Importo Utilizzato CE (€)	Importo Utilizzato DI CUI SOCIO SAN (€)
						Investimenti (€)	Beni e servizi (€)	Prestazioni MMG/PLS/MCA	Prestazioni Sanitarie	Costi Personale (€)	Altri oneri (€)	Totale utilizzi (€)			
REGIONE LOMBARDIA	DDGS6209/06	Programmi innovativi	2006		3,235							0	3,235	0	
REGIONE LOMBARDIA	DDGS6488/06	Attività vaccinale	2006		106,995							0	106,995	0	
REGIONE LOMBARDIA	DDGS7884/06	Prev.controllo malattie infe	2006		54,417							0	54,417	0	
REGIONE LOMBARDIA	DGR 1375/05	CONTRIBUTO PIANO RE	2006		70,863							0	70,863	0	
REGIONE LOMBARDIA	DGR 1375/05	CONTRIBUTO STILI DI VI	2006		57,232							0	57,232	0	
REGIONE LOMBARDIA		PIANO MALATTIE INFETT	2006		17,397							0	17,397	0	
REGIONE LOMBARDIA	DDG13911/08	Valutazione in campo onco	2008		33,121							0	33,121	0	
REGIONE LOMBARDIA	DDGS 13911	CAMPO ONCOLOGICO -	2008		9,425							0	9,425	0	
REGIONE LOMBARDIA	DDGS7869/08	Attività vaccinali e prevenz	2008		41,808							0	41,808	0	
REGIONE LOMBARDIA	DGS7364/08	Progetti in campo cardioce	2008		12,723							0	12,723	0	
REGIONE LOMBARDIA	DDGS 3685/2008	PROGETTO PIANO PREV	2008		81,178							0	81,178	0	
REGIONE LOMBARDIA	DDGS 7869/2008	CARCINOMA CERVICE U	2008		15,499							0	15,499	0	
REGIONE LOMBARDIA	DGS7131/10	Attività di profilassi,indagin	2010		22,356							0	22,356	0	
REGIONE LOMBARDIA	DDGS 2981/2010	Programma, monitoraggio	2010		22,480							0	22,480	0	
REGIONE LOMBARDIA	DDGS 11572/2010	Attività di screening e diag	2007		36,956							0	36,956	0	
REGIONE LOMBARDIA	DDG10509/11+DGR 1137	Ricerca indipendente 2011	2013		66,511							0	66,511	0	
REGIONE LOMBARDIA	DGS11225/07	Progetti in campo cardioce	2008		1,125							0	1,125	0	
REGIONE LOMBARDIA	DDGS3684/08	Piano integrato prevenzion	2009-2011		294,840							0	294,840	0	
REGIONE LOMBARDIA	DDG16762/18	PRESA IN CARICO SOCI	2018		249,609							0	249,609	0	
REGIONE LOMBARDIA	Decr.10195/19+DGR 1253	VOUCHER B1 FNA 2018 I	2019		67,089							0	67,089	0	
REGIONE LOMBARDIA	DPS 2824/20	VOUCHER B1 FNA 2019-I	2020		2,157,559							0	2,157,559	0	
REGIONE LOMBARDIA D	DGR 4332 e seccessive in	LIFE SKILL 2021	2021		255							0	255	0	
REGIONE LOMBARDIA D	DGR 4332 e seccessive in	PIL 2021	2021		35,447							0	35,447	0	
REGIONE LOMBARDIA	DGR 2385/21	VOUCHER B1 FNA 2020-I	2021		3,628,061							0	3,628,061	0	
REGIONE LOMBARDIA	DGR 5195/21	Progetto attuazione di case	2021		50							0	50	0	
REGIONE LOMBARDIA D	Decreto 2618/22 -POLITIC	VOUCHER B1-FNA 2021-	2022		1,232,367							0	1,232,367	0	
REGIONE LOMBARDIA D	Decreto 2618/22 -POLITIC	VOUCHER B1-FNA 2021-	2022		1,429,465							0	1,429,465	0	
REGIONE LOMBARDIA	Decreto. 18528/2022	CONVENZIONE RELATIV	2022		50,000							0	50,000	0	
REGIONE LOMBARDIA	DECRETO 7290/2023	ATTIVITA' DI SUPPORTO	2022		214,999							0	214,999	0	
REGIONE LOMBARDIA	DGR 5941/2022REGOLE	LIFE SKILL 2022	2022		158,297							0	158,297	0	
REGIONE LOMBARDIA	DGR 5941/2022REGOLE	PIL 2022	2022		31,672							0	31,672	0	
REGIONE LOMBARDIA D	DECRETO 7291/2023	ASSEGNAZIONE DELLE I	2022		109,087							0	109,087	0	
REGIONE LOMBARDIA	DOU 475/23	Voucher Misura B1	2023		2,280,501							0	2,280,501	0	
REGIONE LOMBARDIA	DOU 475/23	Voucher Autismo	2023		1,790,811							0	1,790,811	0	
REGIONE LOMBARDIA	DGF11955/14	GRAVISSIME DISABILITA'	2014		164,000							0	164,000	0	
REGIONE LOMBARDIA	DGF11955/14	GRAVISSIME DISABILITA'	2014		87,421							0	87,421	0	
REGIONE LOMBARDIA	DGR 2655/14 RISORSE A	RISORSE PER INTERVEN	2014		175,186							0	175,186	0	
												0	0	0	
												0	0	0	
												0	0	0	
												0	0	0	

R.L. S.C.R.I.B.A.

												0	0	0	
												0	0	0	
												0	0	0	
												0	0	0	
												0	0	0	
												0	0	0	
												0	0	0	
												0	0	0	
												0	0	0	
												0	0	0	
												0	0	0	
												0	0	0	
												0	0	0	
												0	0	0	
												0	0	0	
												0	0	0	
												0	0	0	
												0	0	0	
												0	0	0	
												0	0	0	
												0	0	0	
												0	0	0	
												0	0	0	
												0	0	0	
												0	0	0	
												0	0	0	
												0	0	0	
												0	0	0	
												0	0	0	
												0	0	0	
			Totale	0	14,810,037	0	0	0	0	0	0	0	14,810,037	0	0

Conto New: 40120010040000

Descrizione: Utilizzo fondi per quote inutilizzate finanziamento di parte corrente per servizi socio-sanitari (ASSI) da contributi esercizi precedenti da Regione - quota FSR indistinto

						UTILIZZI - DATI PREVENTIVO									
Descrizione dell'ente o del soggetto concedente	nr. atto di assegnazione	Destinazione dell'assegnazione	Anno Assegnazione	Importo assegnato (totale)	Fondo quote inutilizzate inizio anno	Investimenti (€)	Beni e servizi (€)	Prestazioni MMG/PLS/MCA	Prestazioni Sanitarie	Costi Personale (€)	Altri oneri (€)	Totale utilizzi (€)	Fondo quote inutilizzate fine anno	Importo Utilizzato CE (€)	Importo Utilizzato DI CUI SOCIO SAN (€)
REGIONE LOMBARDIA	DGF11955/14	GRAVISSIME DISABILITA' ex DGR 2655/14-308	2014		166,421							0	166,421	0	
REGIONE LOMBARDIA	DGF 6091/2015	LIFESKILLS TRAINING E	2015		305							0	305	0	
REGIONE LOMBARDIA	DDG FAMIGLIA 6975/15	AVVIO DEL SISTEMA INT	2016		72,054							0	72,054	0	
												0	0	0	
												0	0	0	
												0	0	0	
												0	0	0	
												0	0	0	
												0	0	0	
												0	0	0	
												0	0	0	
												0	0	0	
												0	0	0	
												0	0	0	
												0	0	0	
												0	0	0	
												0	0	0	
												0	0	0	
												0	0	0	
												0	0	0	
												0	0	0	
												0	0	0	
												0	0	0	
												0	0	0	
												0	0	0	
												0	0	0	
												0	0	0	
												0	0	0	
												0	0	0	
												0	0	0	
												0	0	0	
												0	0	0	
												0	0	0	
												0	0	0	
												0	0	0	
												0	0	0	
												0	0	0	
												0	0	0	
												0	0	0	
												0	0	0	
												0	0	0	
												0	0	0	
												0	0	0	
												0	0	0	
												0	0	0	
												0	0	0	
												0	0	0	
												0	0	0	
												0	0	0	
												0	0	0	
												0	0	0	
												0	0	0	
												0	0	0	
												0	0	0	
												0	0	0	
												0	0	0	
												0	0	0	
												0	0	0	
												0	0	0	
												0	0	0	
												0	0	0	
												0	0	0	
												0	0	0	
												0	0	0	
												0	0	0	

R.L. S.C.R.I.B.A.

												0	0	0	
												0	0	0	
												0	0	0	
												0	0	0	
												0	0	0	
			Totale	0	238,780	0	0	0	0	0	0	0	238,780	0	0

Conto New 40120010050000

Descrizione: Utilizzo fondi per quote inutilizzati contributi vincolati esercizi precedenti da Asl/Ao/Fondazioni per quota FSR Vincolato

Descrizione dell'ente o del soggetto concedente	nr. atto di assegnazione	Destinazione dell'assegnazione	Anno Assegnazione	Importo assegnato (totale)	Fondo quote inutilizzate inizio anno	UTILIZZI - DATI PREVENTIVO Investimenti (€)	Beni e servizi (€)	Prestazioni MMG/PLS/MCA	Prestazioni Sanitarie	Costi Personale (€)	Altri oneri (€)	Totale utilizzi (€)	Fondo quote inutilizzate fine anno	Importo Utilizzato CE (€)	Importo Utilizzato DI CUI SOCIO SAN (€)
ASL Milano		Sterilizzazione gatti di colonia	2012		4,000							0	4,000	0	
ASST NIGUARDA	16762/18 -C	PROGETTO CAMPER	2019		9,243							0	9,243	0	
ASST FATEBENEFRATELLI SACCO		MEAP FARMACOVIGILAN	2021		12,104							0	12,104	0	
												0	0	0	
												0	0	0	
												0	0	0	
												0	0	0	
												0	0	0	
												0	0	0	
												0	0	0	
												0	0	0	
												0	0	0	
												0	0	0	
												0	0	0	
												0	0	0	
												0	0	0	
												0	0	0	
												0	0	0	
												0	0	0	
												0	0	0	
												0	0	0	
												0	0	0	
												0	0	0	
												0	0	0	
												0	0	0	
												0	0	0	
												0	0	0	
												0	0	0	
												0	0	0	
												0	0	0	
												0	0	0	
												0	0	0	
												0	0	0	
												0	0	0	
												0	0	0	
												0	0	0	
												0	0	0	
												0	0	0	
												0	0	0	
												0	0	0	
												0	0	0	
												0	0	0	
												0	0	0	
												0	0	0	
												0	0	0	
												0	0	0	
												0	0	0	
												0	0	0	
												0	0	0	
												0	0	0	
												0	0	0	
												0	0	0	
												0	0	0	
												0	0	0	
												0	0	0	
												0	0	0	
												0	0	0	
												0	0	0	
												0	0	0	
												0	0	0	
												0	0	0	
												0	0	0	
												0	0	0	
												0	0	0	
												0	0	0	
												0	0	0	
												0	0	0	
												0	0	0	
												0	0	0	
												0	0	0	
												0	0	0	
												0	0	0	
			Totale	0	25,347	0	0	0	0	0	0	0	25,347	0	0

Conto New 40120010060000

Descrizione: Utilizzo fondi per quote inutilizzati contributi esercizi precedenti da Asl/Ao/Fondazioni per quota FSR

Descrizione dell'ente o del soggetto concedente	nr. atto di assegnazione	Destinazione dell'assegnazione	Anno Assegnazione	Importo assegnato (totale)	Fondo quote inutilizzate inizio anno	UTILIZZI - DATI PREVENTIVO Investimenti (€)	Beni e servizi (€)	Prestazioni MMG/PLS/MCA	Prestazioni Sanitarie	Costi Personale (€)	Altri oneri (€)	Totale utilizzi (€)	Fondo quote inutilizzate fine anno	Importo Utilizzato CE (€)	Importo Utilizzato DI CUI SOCIO SAN (€)
												0	0	0	
												0	0	0	
												0	0	0	
												0	0	0	
												0	0	0	
												0	0	0	
												0	0	0	
												0	0	0	
												0	0	0	
												0	0	0	
												0	0	0	
												0	0	0	
												0	0	0	
												0	0	0	

												0	0	0	
												0	0	0	
												0	0	0	
												0	0	0	
												0	0	0	
												0	0	0	
												0	0	0	
												0	0	0	
												0	0	0	
												0	0	0	
												0	0	0	
												0	0	0	
												0	0	0	
												0	0	0	
												0	0	0	
												0	0	0	
												0	0	0	
												0	0	0	
												0	0	0	
												0	0	0	
												0	0	0	
												0	0	0	
												0	0	0	
												0	0	0	
												0	0	0	
												0	0	0	
												0	0	0	
												0	0	0	
												0	0	0	
												0	0	0	
												0	0	0	
												0	0	0	
												0	0	0	
												0	0	0	
												0	0	0	
												0	0	0	
												0	0	0	
												0	0	0	
												0	0	0	
												0	0	0	
												0	0	0	
												0	0	0	
												0	0	0	
												0	0	0	
												0	0	0	
												0	0	0	
												0	0	0	
												0	0	0	
												0	0	0	
												0	0	0	
												0	0	0	
												0	0	0	
												0	0	0	
												0	0	0	
												0	0	0	
												0	0	0	
												0	0	0	
			Totale	0	0	0	0	0	0	0	0	0	0	0	0

Conto 4.10.12.10.020.000.00.000
Conto New 40120010070000
Descrizione: Utilizzo fondi per quote inutilizzati contributi vincolati esercizi precedenti da soggetti pubblici (extra fondo)

						UTILIZZI - DATI PREVENTIVO									
Descrizione dell'ente o del soggetto concedente	nr. atto di assegnazione	Destinazione dell'assegnazione	Anno Assegnazione	Importo assegnato (totale)	Fondo quote inutilizzate inizio anno	Investimenti (€)	Beni e servizi (€)	Prestazioni MMG/PLS/MCA	Prestazioni Sanitarie	Costi Personale (€)	Altri oneri (€)	Totale utilizzi (€)	Fondo quote inutilizzate fine anno	Importo Utilizzato CE (€)	Importo Utilizzato DI CUI SOCIO SAN (€)
REGIONE LOMBARDIA	DGR18228/04	Cure intermedie tra osped	2004		401,667							0	401,667	0	
Comune di Milano	PIANOURBANO	Sportello socio-sanitario p	2005		42,668							0	42,668	0	
Ministero della Salute	RIBES	Rischi e benefici dell'ecogr	2006		65,890							0	65,890	0	
REGIONE Piemonte	Pillole	Pillole di educazione sanita	2010		9,464							0	9,464	0	
REGIONE Piemonte	Pillole	Pillole di educazione sanita	2012		13,096							0	13,096	0	
REGIONE LOMBARDIA	DGS5988/11	Controllo vaccinazioni par	2011		43,280							0	43,280	0	
REGIONE LOMBARDIA	DECRETO 5988/11	VACCINAZIONE PANDEM	2011		17,169							0	17,169	0	
REGIONE LOMBARDIA	DDGS N. 5988/2011	VACCINAZIONE PANDEM	2011		36,621							0	36,621	0	
REGIONE LOMBARDIA	DRG2456/14	Controllo sanitario ambito	2014		79,328							0	79,328	0	
REGIONE LOMBARDIA	DGR 1070/2013	PROG. EPSOSS	2014		35,000							0	35,000	0	
REGIONE LOMBARDIA	DDG11903/15	Emergenze sanitarie	2015		15,000							0	15,000	0	
Ministero della Salute/Reg	DDGS 6324 DEL 01/07/20	FROM THE MEASURE OF	2015		80,172							0	80,172	0	
REGIONE LOMBARDIA	DGR3611/15	Lotta al randagismo educa	2015		48,674							0	48,674	0	
Contributo Europeo Justice	UE UPCJUST	CONTRIBUTO EUROPEO	2018		4,624							0	4,624	0	
INAIL CCM	CCM INAIL	Fattori di rischio lavorativi	2018		2,934							0	2,934	0	
REGIONE LOMBARDIA	DCR18069	GAP - Programma contras	2018		205,631							0	205,631	0	
REGIONE LOMBARDIA	DDR16093/18	Prevenzione sicurezza lavo	2018		2,553,089							0	2,553,089	0	
REGIONE LOMBARDIA	DGR 962/18	RETE WHP- WORKPLAC	2019		39,095							0	39,095	0	
REGIONE LOMBARDIA	DDG 18731/19	GAP - Programma contras	2019		4,310							0	4,310	0	
REGIONE LOMBARDIA	DDIO 18378/19	Prevenzione sicurezza lavo	2019		3,053,463							0	3,053,463	0	
INAIL - CCM 32/18	CCM 32/18R	Fattori di rischio fisico chir	2019		3,300							0	3,300	0	
REGIONE LOMBARDIA	DCR 9794/20 GAP -	Programma di attività per i	2020		563,526							0	563,526	0	
	DCR 915/20 GAP -	Risorse per attuazione obi	2020		30,594							0	30,594	0	
DG politiche sociali	DGR 4057/20 -DCR16451	Ambiti scolastici GAP	2020		11,733							0	11,733	0	
	UE UPCJUST	CONTRIBUTO EUROPEO	2020		3,612							0	3,612	0	
REGIONE LOMBARDIA	DCR 14277/20	Veterinaria piano 2021	2020		145,614							0	145,614	0	
REGIONE LOMBARDIA	DCR8466/21	GAP - Programma contras	2020		932,242							0	932,242	0	
EUPOLIS	EUPOLIS	Formazione MMG	2021		10,510							0	10,510	0	
REGIONE LOMBARDIA	CCM-20	CCM-20 SISTEMA DI SOR	2021		4,252							0	4,252	0	
REGIONE LOMBARDIA	DUO 7923/22	DPI/dispositivi medicali pe	2022		1,284,611							0	1,284,611	0	
REGIONE LOMBARDIA	DCR9591	GAP - Programma contras	2022		1,980,299							0	1,980,299	0	
REGIONE LOMBARDIA	DGR 7147/2022	RETE REGISTRO TUMOR	2022		19,625							0	19,625	0	
INAIL - CCM AGRICOLO	CCM AGRICOLO	Lavoro agricolo e forestale	2022		1,893							0	1,893	0	
Università degli studi di Mi	STUDENTI	Progetto per studenti con M	2022		6,689							0	6,689	0	
EUPOLIS	EUPOLIS	Formazione MMG	2022		47,917							0	47,917	0	
AGENAS - CCM 2021	CCM 2021	Analisi piani pandemici	2022		12,000							0	12,000	0	
REGIONE LOMBARDIA	Decreto 9412/23	Disturbi alimentazione Dec	2023		815,053							0	815,053	0	
REGIONE LOMBARDIA	Decreto 9412/23	Disturbi della nutrizione e	2023		586,088							0	586,088	0	
REGIONE LOMBARDIA	Decreto 10915/23	GAP - Programma contras	2023		2,563,972							0	2,563,972	0	
REGIONE LOMBARDIA	Decreto n.11068/2023	RIPARTIZIONE PROVENT	2023		7,661,823					741,746	48,941	790,687	6,871,136	790,687	
												0	0	0	

												0	0	0	
												0	0	0	
												0	0	0	
												0	0	0	
												0	0	0	
												0	0	0	
												0	0	0	
												0	0	0	
												0	0	0	
												0	0	0	
												0	0	0	
												0	0	0	
												0	0	0	
												0	0	0	
												0	0	0	
												0	0	0	
												0	0	0	
												0	0	0	
												0	0	0	
												0	0	0	
												0	0	0	
												0	0	0	
												0	0	0	
												0	0	0	
												0	0	0	
												0	0	0	
												0	0	0	
												0	0	0	
												0	0	0	
												0	0	0	
				Totale	0	23,436,528	0	0	0	0	741,746	48,941	790,687	22,645,841	790,687	0

Conto New: 40120010080000

Descrizione: Utilizzo fondi per quote inutilizzati per servizi socio sanitari (ASSI) di contributi esercizi precedenti da Regione (extra fondo)

Descrizione dell'ente o del soggetto concedente	nr. atto di assegnazione	Destinazione dell'assegnazione	Anno Assegnazione	Importo assegnato (totale)	Fondo quote inutilizzate inizio anno	UTILIZZI - DATI PREVENTIVO Investimenti (€)	Beni e servizi (€)	Prestazioni MMG/PLS/MCA	Prestazioni Sanitarie	Costi Personale (€)	Altri oneri (€)	Totale utilizzi (€)	Fondo quote inutilizzate fine anno	Importo Utilizzato CE (€)	Importo Utilizzato DI CUI SOCIO SAN (€)
												0	0	0	
												0	0	0	
												0	0	0	
												0	0	0	
												0	0	0	
												0	0	0	
												0	0	0	
												0	0	0	
												0	0	0	
												0	0	0	
												0	0	0	
												0	0	0	
												0	0	0	
												0	0	0	
												0	0	0	
												0	0	0	
												0	0	0	
												0	0	0	
												0	0	0	
												0	0	0	
												0	0	0	
												0	0	0	
												0	0	0	
												0	0	0	
												0	0	0	
												0	0	0	
												0	0	0	
												0	0	0	
												0	0	0	
												0	0	0	
												0	0	0	
												0	0	0	
												0	0	0	
												0	0	0	
												0	0	0	
												0	0	0	
												0	0	0	
												0	0	0	
												0	0	0	
												0	0	0	
												0	0	0	
												0	0	0	
												0	0	0	
												0	0	0	
												0	0	0	
												0	0	0	
												0	0	0	
												0	0	0	
												0	0	0	
												0	0	0	
												0	0	0	
												0	0	0	
												0	0	0	
												0	0	0	
												0	0	0	
												0	0	0	
												0	0	0	
												0	0	0	
												0	0	0	
												0	0	0	
												0	0	0	
												0	0	0	
												0	0	0	
												0	0	0	
												0	0	0	
												0	0	0	
												0	0	0	
												0	0	0	

R.L. S.C.R.I.B.A.

												0	0	0	
												0	0	0	
												0	0	0	
			Totale	0	0	0	0	0	0	0	0	0	0	0	0

Conto New: 40120010080100

Descrizione: Utilizzo fondi per quote inutilizzate contributi vincolati esercizi precedenti da MEF - PNRR (extra fondo) Vincolati

Descrizione dell'ente o del soggetto concedente	nr. atto di assegnazione	Destinazione dell'assegnazione	Anno Assegnazione	Importo assegnato (totale)	Fondo quote inutilizzate inizio anno	UTILIZZI - DATI PREVENTIVO							Fondo quote inutilizzate fine anno	Importo Utilizzato CE (€)	Importo Utilizzato DI CUI SOCIO SAN (€)
						Investimenti (€)	Beni e servizi (€)	Prestazioni MMG/PLS/MCA	Prestazioni Sanitarie	Costi Personale (€)	Altri oneri (€)	Totale utilizzi (€)			
REGIONE LOMBARDIA		PROGETTI DI RICERCA F	2023		1,000,000							0	1,000,000	0	
												0	0	0	
												0	0	0	
												0	0	0	
												0	0	0	
												0	0	0	
												0	0	0	
												0	0	0	
												0	0	0	
												0	0	0	
												0	0	0	
												0	0	0	
												0	0	0	
												0	0	0	
												0	0	0	
												0	0	0	
												0	0	0	
												0	0	0	
												0	0	0	
												0	0	0	
												0	0	0	
												0	0	0	
												0	0	0	
												0	0	0	
												0	0	0	
												0	0	0	
												0	0	0	
												0	0	0	
												0	0	0	
												0	0	0	
												0	0	0	
												0	0	0	
												0	0	0	
												0	0	0	
												0	0	0	
												0	0	0	
												0	0	0	
												0	0	0	
												0	0	0	
												0	0	0	
												0	0	0	
												0	0	0	
												0	0	0	
												0	0	0	
												0	0	0	
												0	0	0	
												0	0	0	
												0	0	0	
												0	0	0	
												0	0	0	
												0	0	0	
												0	0	0	
												0	0	0	
												0	0	0	
												0	0	0	
												0	0	0	
												0	0	0	
												0	0	0	
												0	0	0	
												0	0	0	
												0	0	0	
												0	0	0	
												0	0	0	
												0	0	0	
												0	0	0	
												0	0	0	
												0	0	0	
												0	0	0	
												0	0	0	
												0	0	0	
												0	0	0	
												0	0	0	
												0	0	0	
			Totale	0	1,000,000	0	0	0	0	0	0	0	1,000,000	0	0

Conto New: 40120010130000

Descrizione: Utilizzo fondi per quote inutilizzate contributi vincolati esercizi precedenti da privati (altro)

Descrizione dell'ente o del soggetto concedente	nr. atto di assegnazione	Destinazione dell'assegnazione	Anno Assegnazione	Importo assegnato (totale)	Fondo quote inutilizzate inizio anno	UTILIZZI - DATI PREVENTIVO							Fondo quote inutilizzate fine anno	Importo Utilizzato CE (€)	Importo Utilizzato DI CUI SOCIO SAN (€)
						Investimenti (€)	Beni e servizi (€)	Prestazioni MMG/PLS/MCA	Prestazioni Sanitarie	Costi Personale (€)	Altri oneri (€)	Totale utilizzi (€)			
PRIVATI	Canile	Lascito per canile	2008		8,990							0	8,990	0	
PRIVATI	ETICO	Contributi pareri comitato e	2012		57,784							0	57,784	0	
CONSORZIO BRE-BE-MI		Contributo per igene tratti l	2012		50,769							0	50,769	0	
PRIVATI	ETICO	Contributi pareri comitato e	2013		23,796							0	23,796	0	
BANCA POPOLARE DI MI	TESORIERE	CONTRIBUTO TESORIEF	2013		21,238							0	21,238	0	
PRIVATI	Canile	Lascito per canile	2014		11,132							0	11,132	0	
BANCA POPOLARE DI MI	TESORIERE	CONTRIBUTO TESORIEF	2014		46,000							0	46,000	0	
BANCA POPOLARE DI MI	TESORIERE	CONTRIBUTO TESORIEF	2015		50,000							0	50,000	0	
IMS HEALTH SPA		Utilizzo dati per consumi p	2015		18,000							0	18,000	0	
PRIVATI	ETICO	Contributi pareri comitato e	2011		91,568							0	91,568	0	
		ex asl 306 privati			35,850							0	35,850	0	
ASSOCIAZIONE ITALIANA	309 AIA	309 AIA - ATTIVITA' IN AM	2017		711							0	711	0	
	SPONSOR		2019		3,854							0	3,854	0	
	SPONSOR		2020		40,000							0	40,000	0	
												0	0	0	
												0	0	0	

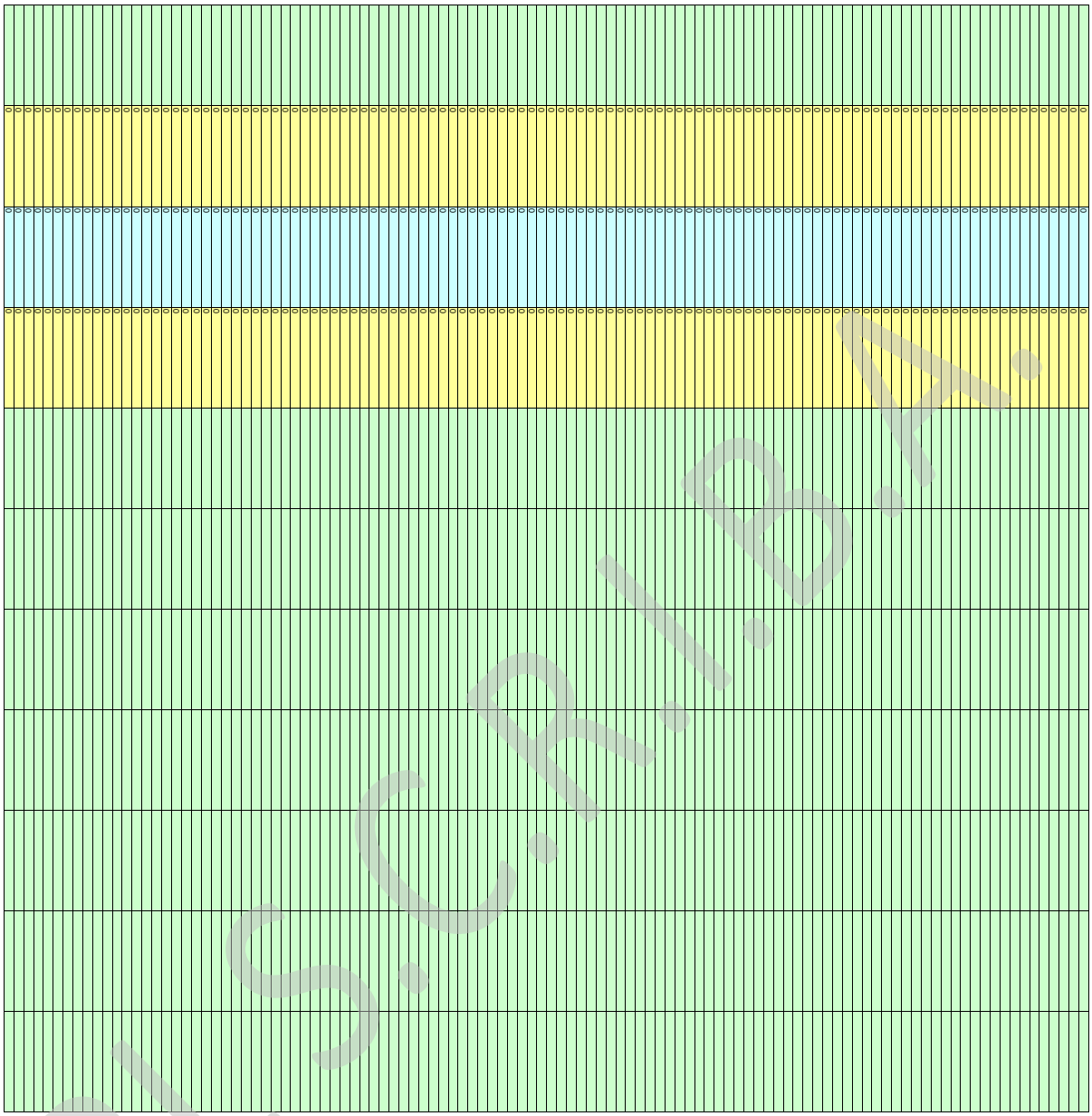

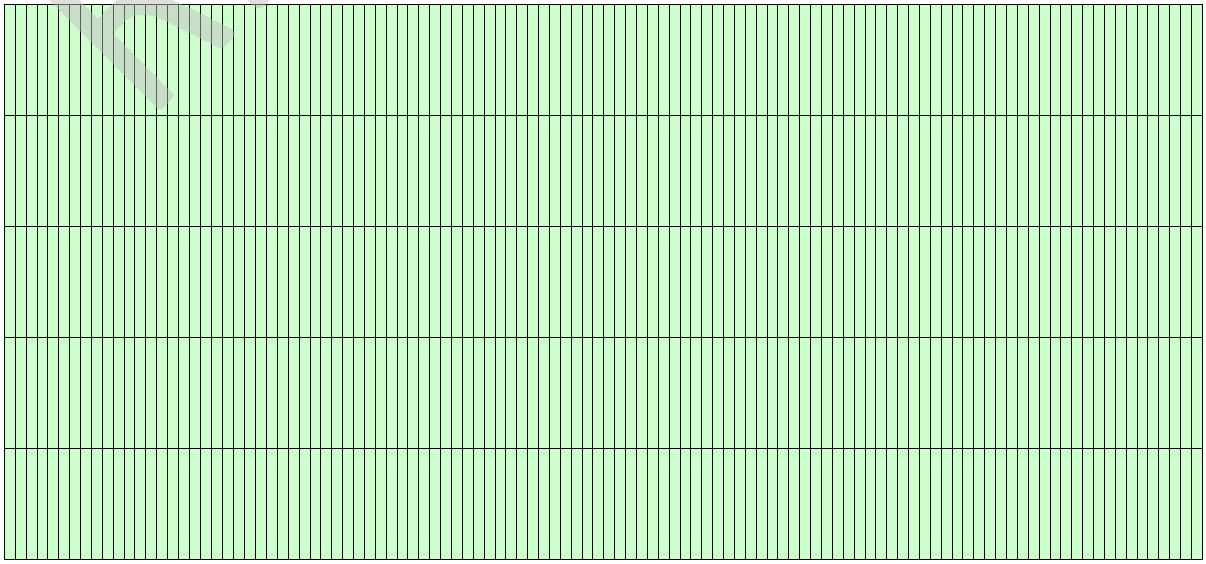

RLS.C.R.I.B.A.

		Totale		0

							0	0	0	
							0	0	0	
							0	0	0	
							0	0	0	
							0	0	0	
							0	0	0	
							0	0	0	
							0	0	0	
							0	0	0	
							0	0	0	
							0	0	0	
							0	0	0	
							0	0	0	
							0	0	0	
							0	0	0	
							0	0	0	
							0	0	0	
							0	0	0	
							0	0	0	
							0	0	0	
							0	0	0	
							0	0	0	
							0	0	0	
							0	0	0	
							0	0	0	
							0	0	0	
							0	0	0	
							0	0	0	
							0	0	0	
							0	0	0	
							0	0	0	
							0	0	0	
							0	0	0	
							0	0	0	
							0	0	0	
							0	0	0	
							0	0	0	
							0	0	0	
							0	0	0	
							0	0	0	
							0	0	0	
							0	0	0	
							0	0	0	
							0	0	0	
							0	0	0	
							0	0	0	
							0	0	0	
							0	0	0	
							0	0	0	
							0	0	0	
							0	0	0	
							0	0	0	
							0	0	0	
							0	0	0	
							0	0	0	
							0	0	0	
							0	0	0	
							0	0	0	
							0	0	0	
							0	0	0	
							0	0	0	
							0	0	0	
							0	0	0	
							0	0	0	
							0	0	0	
							0	0	0	
							0	0	0	
							0	0	0	
							0	0	0	
							0	0	0	
							0	0	0	
							0	0	0	
							0	0	0	
							0	0	0	
							0	0	0	
							0	0	0	
							0	0	0	
							0	0	0	
							0	0	0	
							0	0	0	
							0	0	0	
							0	0	0	
							0	0	0	
							0	0	0	
							0	0	0	
							0	0	0	
							0	0	0	
							0	0	0	
							0	0	0	
							0	0	0	
							0	0	0	
							0	0	0	
							0	0	0	
							0	0	0	
							0	0	0	
							0	0	0	
							0	0	0	
459,692	0	0	0	0	0	0	0	459,692	0	0

				Importo assegnato (totale)
TOTALE				2,436,270

	UTILIZZI - DATI PREVENTIVO									
Fondo quote inutilizzate inizio anno	Investimenti (€)	Beni e servizi (€)	Prestazioni MMG/PLS/MCA	Prestazioni Sanitarie	Costi Personale (€)	Altri oneri (€)	Totale utilizzi (€)	Fondo quote inutilizzate fine anno	Importo Utilizzato CE (€)	Importo Utilizzato DI CUI SOCIO SAN (€)
42,118,372	0	0	0	0	741,746	48,941	790,687	41,327,685	790,687	0

F.to Il Responsabile Economico Finanziario ai sensi D.Lgs. 39/93

BILANCIO SOCIALE

Conto 4.10.1.2.10.005.000.00.000
Conto new 4012001001000 0

Descrizione: Utilizzo fondi per quote inutilizzate contributi di esercizi precedenti da Regione o Prov. Aut. per quota F.S. regionale indistinto finalizzato

Descrizione dell'ente o del soggetto concedente	nr. atto di assegnazione	Destinazione dell'assegnazione	Anno Assegnazione	Importo assegnato (totale)
			Totale	0

	UTILIZZI - DATI PRECONSUNTIVO								
Fondo quote inutilizzate inizio anno	Investimenti (€)	Beni e servizi (€)	Prestazioni MMG/PLS/MCA	Prestazioni Sanitarie	Costi Personale (€)	Altri oneri (€)	Totale utilizzi (€)	Fondo quote inutilizzate fine anno	Importo Utilizzato CE (€)
							0	0	0
0	0	0	0	0	0	0	0	0	0

Conto New 4012001002000 0

Descrizione: Utilizzo fondi quote inutiliz. contributi vincolati es. preced. da Regione per quota FSR Vincolato

Descrizione dell'ente o del soggetto concedente	nr. atto di assegnazione	Destinazione dell'assegnazione	Anno Assegnazione	Importo assegnato (totale)

	UTILIZZI - DATI PRECONSUNTIVO								
Fondo quote inutilizzate inizio anno	Investimenti (€/1.000)	Beni e servizi (€/1.000)	Prestazioni MMG/PLS/MCA	Prestazioni Sanitarie	Costi Personale (€/1.000)	Altri oneri (€/1.000)	Totale utilizzi (€/1.000)	Fondo quote inutilizzate fine anno	Importo Utilizzato CE (€/1.000)
							0	0	0

P.I.C.P. S.p.A.

			Totale	0

							0	0	0
							0	0	0
							0	0	0
							0	0	0
							0	0	0
							0	0	0
							0	0	0
							0	0	0
							0	0	0
							0	0	0
							0	0	0
							0	0	0
							0	0	0
							0	0	0
							0	0	0
							0	0	0
							0	0	0
							0	0	0
							0	0	0
							0	0	0
							0	0	0
							0	0	0
							0	0	0
							0	0	0
							0	0	0
							0	0	0
							0	0	0
							0	0	0
							0	0	0
							0	0	0
							0	0	0
							0	0	0
							0	0	0
							0	0	0
							0	0	0
							0	0	0
							0	0	0
							0	0	0
							0	0	0
							0	0	0
							0	0	0
							0	0	0
							0	0	0
							0	0	0
							0	0	0
							0	0	0
							0	0	0
							0	0	0
							0	0	0
							0	0	0
							0	0	0
							0	0	0
							0	0	0
							0	0	0
							0	0	0
0	0	0	0	0	0	0	0	0	0

Conto: 4.10.12.10.012.000.00.000
Conto New: 40120010030000
Descrizione: Utilizzo fondi per quote inutilizzati contributi esercizi precedenti da Regione per quota FSR indistinto

Descrizione dell'ente o del soggetto concedente	nr. atto di assegnazione	Destinazione dell'assegnazione	Anno Assegnazione	Importo assegnato (totale)

	UTILIZZI - DATI PRECONSUNTIVO								
Fondo quote inutilizzate inizio anno	Investimenti (€/1.000)	Beni e servizi (€/1.000)	Prestazioni MMG/PLS/MCA	Prestazioni Sanitarie	Costi Personale (€/1.000)	Altri oneri (€/1.000)	Totale utilizzi (€/1.000)	Fondo quote inutilizzate fine anno	Importo Utilizzato CE (€/1.000)
							0	0	0
							0	0	0
							0	0	0
							0	0	0
							0	0	0
							0	0	0
							0	0	0
							0	0	0
							0	0	0
							0	0	0
							0	0	0
							0	0	0
							0	0	0
							0	0	0
							0	0	0
							0	0	0
							0	0	0
							0	0	0
							0	0	0
							0	0	0
							0	0	0
							0	0	0
							0	0	0
							0	0	0
							0	0	0
							0	0	0
							0	0	0
							0	0	0
							0	0	0
							0	0	0
							0	0	0
							0	0	0
							0	0	0
							0	0	0
							0	0	0
							0	0	0
							0	0	0
							0	0	0
							0	0	0
							0	0	0
							0	0	0
							0	0	0
							0	0	0
							0	0	0
							0	0	0
							0	0	0
							0	0	0

												0	0	0
												0	0	0
												0	0	0
												0	0	0
												0	0	0
												0	0	0
												0	0	0
												0	0	0
												0	0	0
												0	0	0
												0	0	0
												0	0	0
												0	0	0
												0	0	0
												0	0	0
												0	0	0
												0	0	0
												0	0	0
												0	0	0
												0	0	0
												0	0	0
												0	0	0
												0	0	0
												0	0	0
			Totale	0	0	0	0	0	0	0	0	0	0	0

Conto New: 40120010040000

Descrizione: Utilizzo fondi per quote inutilizzate finanziamento di parte corrente per servizi socio-sanitari (ASSI) da contributi esercizi precedenti da Regione - quota FSR indistinto

					UTILIZZI - DATI PRECONSUNTIVO									
Descrizione dell'ente o del soggetto concedente	nr. atto di assegnazione	Destinazione dell'assegnazione	Anno Assegnazione	Importo assegnato (totale)	Fondo quote inutilizzate inizio anno	Investimenti (€/1.000)	Beni e servizi (€/1.000)	Prestazioni MMG/PLS/MCA	Prestazioni Sanitarie	Costi Personale (€/1.000)	Altri oneri (€/1.000)	Totale utilizzi (€/1.000)	Fondo quote inutilizzate fine anno	Importo Utilizzato CE (€/1.000)
												0	0	0
												0	0	0
												0	0	0
												0	0	0
												0	0	0
												0	0	0
												0	0	0
												0	0	0
												0	0	0
												0	0	0
												0	0	0
												0	0	0
												0	0	0
												0	0	0
												0	0	0
												0	0	0
												0	0	0
												0	0	0
												0	0	0
												0	0	0
												0	0	0
												0	0	0
												0	0	0
												0	0	0
												0	0	0
												0	0	0
												0	0	0
												0	0	0
												0	0	0
												0	0	0
												0	0	0
												0	0	0
												0	0	0
												0	0	0
												0	0	0
												0	0	0
												0	0	0
												0	0	0
												0	0	0
												0	0	0
												0	0	0
												0	0	0
												0	0	0
												0	0	0
												0	0	0
												0	0	0
												0	0	0
												0	0	0
												0	0	0
												0	0	0
												0	0	0
												0	0	0
												0	0	0
												0	0	0
												0	0	0
												0	0	0
												0	0	0
												0	0	0
												0	0	0
												0	0	0
												0	0	0
												0	0	0
												0	0	0
												0	0	0
												0	0	0
												0	0	0
												0	0	0
												0	0	0
												0	0	0
												0	0	0
												0	0	0
			Totale	0	0	0	0	0	0	0	0	0	0	0

Conto New: 40120010050000

Descrizione: Utilizzo fondi per quote inutilizzati contributi vincolati esercizi precedenti da Asl/Ao/Fondazioni per quota FSR Vincolato

UTILIZZI - DATI PRECONSUNTIVO

R.L. S.C.R.I.B.A.

Descrizione dell'ente o del soggetto concedente	nr. atto di assegnazione	Destinazione dell'assegnazione	Anno Assegnazione	Importo assegnato (totale)
			Totale	0

Fondo quote inutilizzate inizio anno	Investimenti (€/1.000)	Beni e servizi (€/1.000)	Prestazioni MMG/PLS/MCA	Prestazioni Sanitarie	Costi Personale (€/1.000)	Altri oneri (€/1.000)	Totale utilizzi (€/1.000)	Fondo quote inutilizzate fine anno	Importo Utilizzato CE (€/1.000)
							0	0	0
							0	0	0
							0	0	0
							0	0	0
							0	0	0
							0	0	0
							0	0	0
							0	0	0
							0	0	0
							0	0	0
							0	0	0
							0	0	0
							0	0	0
							0	0	0
							0	0	0
							0	0	0
							0	0	0
							0	0	0
							0	0	0
							0	0	0
							0	0	0
							0	0	0
							0	0	0
							0	0	0
							0	0	0
							0	0	0
							0	0	0
							0	0	0
							0	0	0
							0	0	0
							0	0	0
							0	0	0
							0	0	0
							0	0	0
							0	0	0
							0	0	0
							0	0	0
							0	0	0
							0	0	0
							0	0	0
							0	0	0
							0	0	0
							0	0	0
							0	0	0
							0	0	0
							0	0	0
							0	0	0
							0	0	0
							0	0	0
							0	0	0
							0	0	0
							0	0	0
							0	0	0
							0	0	0
							0	0	0
							0	0	0
							0	0	0
							0	0	0
							0	0	0
							0	0	0
							0	0	0
							0	0	0
							0	0	0
							0	0	0
							0	0	0
							0	0	0
							0	0	0
							0	0	0
							0	0	0
							0	0	0
							0	0	0
0	0	0	0	0	0	0	0	0	0

Conto New: 40120010060000

Descrizione: Utilizzo fondi per quote inutilizzati contributi esercizi precedenti da Asl/Ao/Fondazioni per quota FSR indistinto

Descrizione dell'ente o del soggetto concedente	nr. atto di assegnazione	Destinazione dell'assegnazione	Anno Assegnazione	Importo assegnato (totale)

	UTILIZZI - DATI PRECONSUNTIVO								
Fondo quote inutilizzate inizio anno	Investimenti (€/1.000)	Beni e servizi (€/1.000)	Prestazioni MMG/PLS/MCA	Prestazioni Sanitarie	Costi Personale (€/1.000)	Altri oneri (€/1.000)	Totale utilizzi (€/1.000)	Fondo quote inutilizzate fine anno	Importo Utilizzato CE (€/1.000)
							0	0	0
							0	0	0
							0	0	0
							0	0	0
							0	0	0
							0	0	0
							0	0	0
							0	0	0
							0	0	0
							0	0	0
							0	0	0
							0	0	0
							0	0	0
							0	0	0
							0	0	0
							0	0	0
							0	0	0
							0	0	0
							0	0	0
							0	0	0
							0	0	0
							0	0	0
							0	0	0
							0	0	0
							0	0	0
							0	0	0
							0	0	0
							0	0	0
							0	0	0

R.L. S.C.R.I.B.A.

												0	0	0
												0	0	0
												0	0	0
												0	0	0
												0	0	0
												0	0	0
												0	0	0
												0	0	0
												0	0	0
												0	0	0
												0	0	0
												0	0	0
												0	0	0
												0	0	0
												0	0	0
												0	0	0
												0	0	0
												0	0	0
												0	0	0
												0	0	0
												0	0	0
												0	0	0
												0	0	0
												0	0	0
												0	0	0
												0	0	0
												0	0	0
												0	0	0
												0	0	0
												0	0	0
												0	0	0
												0	0	0
												0	0	0
												0	0	0
												0	0	0
												0	0	0
												0	0	0
												0	0	0
												0	0	0
												0	0	0
												0	0	0
												0	0	0
			Totale	0	0	0	0	0	0	0	0	0	0	0

Conto New: 40120010070000

Descrizione: Utilizzo fondi per quote inutilizzati contributi vincolati esercizi precedenti da soggetti pubblici (extra fondo) Vincolati

						UTILIZZI - DATI PRECONSUNTIVO								
Descrizione dell'ente o del soggetto concedente	nr. atto di assegnazione	Destinazione dell'assegnazione	Anno Assegnazione	Importo assegnato (totale)	Fondo quote inutilizzate inizio anno	Investimenti (€/1.000)	Beni e servizi (€/1.000)	Prestazioni MMG/PLS/MCA	Prestazioni Sanitarie	Costi Personale (€/1.000)	Altri oneri (€/1.000)	Totale utilizzi (€/1.000)	Fondo quote inutilizzate fine anno	Importo Utilizzato CE (€/1.000)
DDGF 8782/2009	ex Asl 306	Decreto 8792/09 Gemellaggi	2009		3,000						3,000	3,000	0	3,000
DGR VIII/9546 DEL 03/06/20(	ex Asl 306	Buono Famiglia DGR 9546/0	2009		4,000						4,000	4,000	0	4,000
DDGF 12167 DEL 06/12/201	ex Asl 306	L. 23/99 Art. 4C 2, Art. 5 C 1	2011		87,000						87,000	87,000	0	87,000
DDGF 12924 29/12/11	ex Asl 306	FNPS Quota Amministrativa	2011		24,000						24,000	24,000	0	24,000
DGR 3850/2012	ex Asl 306	Area Disabili	2012		9,000						9,000	9,000	0	9,000
DETERMIN.PROV.LE N. 137	ex Asl 306	Assistenza domiciliare proge	2012		4,000						4,000	4,000	0	4,000
DGR 3374 9/5/12	ex Asl 306	LOTTA ALLA DROGA I45-O	2012		21,000						21,000	21,000	0	21,000
BANDO FONDAZIONE COM	ex Asl 306	PROGETTO NON FATE SBI	2012		6,000						6,000	6,000	0	6,000
DDUO12868/11	ex Asl 306	Bando maternità L. 23/99	2012		7,000						7,000	7,000	0	7,000
DGR4333/12	ex Asl 306	Contributo x reinserimento de	2012		8,556						8,556	8,556	0	8,556
DGR 1081/2013	ex Asl 306	Piano Conciliazione/Dote Co	2012		7,620						7,620	7,620	0	7,620
DGR 338/13	ex Asl 306	Valutazione Commissioni Inv	2013		4,000						4,000	4,000	0	4,000
DDGF 12796 DEL 30/12/201	ex Asl 306	Programmi d'Immigrazione	2013		13,000						13,000	13,000	0	13,000
ACCORDO DI COLLAB. CO	ex Asl 306	Net Outcome 2012	2013		4,000						4,000	4,000	0	4,000
DDGF 2866/13	ex Asl 306	Modifica strumenti di guida	2013		1,000						1,000	1,000	0	1,000
DGF1 10352/13	ex Asl 306	PROGRAMMA OPERATIVO	2013		7,000						7,000	7,000	0	7,000
DDG 11036/2015	ex Asl 306	FUNZIONI DI VIGILANZA 20	2015		4,103						4,103	4,103	0	4,103
DDG 8913/2015	ex Asl 306	BONUS BEBE'	2015		10,607						10,607	10,607	0	10,607
	ex Asl 306	VARI	2015		853						853	853	0	853
DGR22627/96	ex ASL 308	Interventi in attuazione del pr	1998		147,950						147,950	147,950	0	147,950
DGR5912/2001	ex ASL 308	Fondo nazionale di intervento	2001		187,608						187,608	187,608	0	187,608
DGR10803/02	ex ASL 308	Fondo nazionale di intervento	2002		70,329						70,329	70,329	0	70,329
DGR15452/03	ex ASL 308	Fondo nazionale di intervento	2003		38,662						38,662	38,662	0	38,662
DGR19977/04	ex ASL 308	Fondo nazionale di intervento	2004		266,497						266,497	266,497	0	266,497
DGR2939/06	ex ASL 308	Tutela diritto alla salute pers	2006		3,969						3,969	3,969	0	3,969
DDGF9160/06	ex ASL 308	Ripartizione ed assegnazione	2006		114						114	114	0	114
DRL 13481/06	ex ASL 308	Riconoscimento finanziamen	2006		17,339						17,339	17,339	0	17,339
DGR3921/06	ex ASL 308	Fondo nazionale per le politic	2006		18,321						18,321	18,321	0	18,321
DGR6006/07	ex ASL 308	Determinazione in merito a p	2007		77,907						77,907	77,907	0	77,907
DRL 8527/06	ex ASL 308	Riconoscimento finanziamen	2007		148,574						148,574	148,574	0	148,574
DDGF4684/07	ex ASL 308	Affidamento coordinamento t	2007		20,965						20,965	20,965	0	20,965
DDGF4684/07	ex ASL 308	Affidamento coordinamento t	2007		6,912						6,912	6,912	0	6,912
DGR6398/07	ex ASL 308	Ripartizione delle risorse del	2007		38,720						38,720	38,720	0	38,720
DDG13136/07	ex ASL 308	Ripartizione ed assegnazione	2007		39,124						39,124	39,124	0	39,124
DDGF4309/07	ex ASL 308	Ripartizione risorse FNPS int	2007		86,194						86,194	86,194	0	86,194
DGS13864/08	ex ASL 308	Prevenzione recupero e reins	2008		10,702						10,702	10,702	0	10,702
DGS8243/08	ex ASL 308	REALIZZAZIONE DI INTERV	2008		363,145						363,145	363,145	0	363,145
DRL14650/08	ex ASL 308	Erogazione alle ASL risorse a	2008		35,614						35,614	35,614	0	35,614
DRL 8466/08	ex ASL 308	Riparto 2008 tra ambiti distre	2008		147,434						147,434	147,434	0	147,434
DGF14599/08	ex ASL 308	Progetto "Fare rete e dare tut	2008		120,524						120,524	120,524	0	120,524
DGR7085/08	ex ASL 308	Prosecuzione dei progetti cor	2008		3,029						3,029	3,029	0	3,029
DRL4392/08	ex ASL 308	Ripartizione Asl risorse FNPS	2008		17,449						17,449	17,449	0	17,449
DRL9944/08	ex ASL 308	Ripartizione alle ASL risorse	2008		8,281						8,281	8,281	0	8,281
DRL9944/08	ex ASL 308	R+D31:E48ipartizione alle AS	2008		18,877						18,877	18,877	0	18,877
DGR9502/09DGF13826/0DG	ex ASL 308	Intervento promozione e svilu	2009		263,048						263,048	263,048	0	263,048
DGS7840/09	ex ASL 308	Prevenzione recupero reinser	2009		76,664						76,664	76,664	0	76,664
DGF 9532/09	ex ASL 308	Riparto 2009 Fondo regionale	2009		164,761						164,761	164,761	0	164,761
DGF635/09	ex ASL 308	MODALITA' OPERATIVE DI A	2009		9,500						9,500	9,500	0	9,500
DRL9503/09	ex ASL 308	Progetto "Fare rete e dare tut	2009		50,128						50,128	50,128	0	50,128
DGF13587/09	ex ASL 308	Erogazione alle ASL F.N.P.S	2009		60,960						60,960	60,960	0	60,960
DRL5335/09	ex ASL 308	Ripartizione alle ASL risorse	2009		14,664						14,664	14,664	0	14,664
DGF4207/09	ex ASL 308	Ripartizione ASL risorse FNP	2009		50,735						50,735	50,735	0	50,735
DGF4207/09	ex ASL 308	Ripartizione ed assegnazion	2009		21,665						21,665	21,665	0	21,665
DGF4269/10	ex ASL 308	Erogazione A Favore Delle A	2010		66,667						66,667	66,667	0	66,667
DGF 10402/10	ex ASL 308	Finanziamento funzioni trasfe	2010		131,365						131,365	131,365	0	131,365
DGF995/10	ex ASL 308	Modalità operative di attuazio	2010		4,940						4,940	4,940	0	4,940
DRL2495/10	ex ASL 308	Modalita' Operative Di Attuaz	2010		4,500						4,500	4,500	0	4,500
DGF4268/10	ex ASL 308	Erogazione A Favore Delle A	2010		57,086						57,086	57,086	0	57,086
DGR9151/10	ex ASL 308	Realizzazione interventi a fav	2010		43,761						43,761	43,761	0	43,761
DGF4468/10	ex ASL 308	Determinazione in merito fina	2010		74,611						74,611	74,611	0	74,611

DGF12814/11	ex ASL 308	Interventi per promozione e	2011		13,715					13,715	13,715	0	13,715
DGF13713/10	ex ASL 308	Progetti sperimentali innovat	2011		54,396					54,396	54,396	0	54,396
DGR1387/11	ex ASL 308	ACQUISIZIONE FINANZIAMI	2011		33,125					33,125	33,125	0	33,125
DGR2866/11	ex ASL 308	FONDO NAZIONALE PER L	2011		53,280					53,280	53,280	0	53,280
DGF12758/11	ex ASL 308	F.N.P.S. ANNO 2010 PER L	2011		30,465					30,465	30,465	0	30,465
DGS12776/11	ex ASL 308	IMPEGNO E CONTESTUAL	2011		10,464					10,464	10,464	0	10,464
DGR4333/12	ex ASL 308	Interventi a favore persone s	2012		17,669					17,669	17,669	0	17,669
DGF12118/12	ex ASL 308	Funzioni vigilanza e controllo	2012		6,315					6,315	6,315	0	6,315
DGF7932/12	ex ASL 308	"SOCIAL NET SKILLS" Prom	2012		3,389					3,389	3,389	0	3,389
DGR4221/12	ex ASL 308	Misure a sostegno del Welfa	2012		29,944					29,944	29,944	0	29,944
Delibera ASL 1762/12	ex ASL 308	Prevenzione e cura malattia	2012		162,244					162,244	162,244	0	162,244
Deliberazione Asl 750/12	ex ASL 308	Progetto "Public bridge"	2012		3,927					3,927	3,927	0	3,927
DGR646/13	ex ASL 308	Sostegno associazionismo e	2013		48,406					48,406	48,406	0	48,406
DGF1762-13	ex ASL 308	Attività osservatori dipartime	2013		25,000					25,000	25,000	0	25,000
DGF10352/13	ex ASL 308	FNA 2013 risorse ambiti disa	2013		35,402					35,402	35,402	0	35,402
Deliberazione Asl 188/13	ex ASL 308	Progetto verso una società c	2013		14,000					14,000	14,000	0	14,000
POGETTO AIUTAMI	ex ASL 308	Azione integrata per l'uscita	2013		8,576					8,576	8,576	0	8,576
DE 338/13	ex ASL 308	Utilizzo fondi destinati a sper	2013		2,388					2,388	2,388	0	2,388
TRATTAMENTO	ex ASL 308	Trattamento persone segnal	2013		15,000					15,000	15,000	0	15,000
AGREEMENT	ex ASL 308	LIVERPOOL JOHN MOORE	2013		1,356					1,356	1,356	0	1,356
DGR 1081/13	ex ASL 308	Politiche familiari tempi lavor	2014		14,525					14,525	14,525	0	14,525
DGF12183/13	ex ASL 308	Reinserimento persone sottc	2014		7,110					7,110	7,110	0	7,110
DGR12272/14	ex ASL 308	Interventi a favore di persone	2014		33,577					33,577	33,577	0	33,577
SLALOM	ex ASL 308	PROGETTO SLALOM. EVIT	2014		621					621	621	0	621
DGR9113/15	ex ASL 308	BONUS BEBE'	2015		123,259					123,259	123,259	0	123,259
DGS11036/15	ex ASL 308	Funzioni vigilanza e controllo	2015		61,590					61,590	61,590	0	61,590
DDGFCISS 12701/11-DGR 1	ex ASL 309	FNPS - FONDO RIEQUILIBR	1999		231,107					231,107	231,107	0	231,107
DGR 44199/99	ex ASL 309	PREVENZIONE OSSERVAT	1999		10,765					10,765	10,765	0	10,765
DGR 17851/2004	ex ASL 309	REALIZZAZIONE O GESTIO	2004		275,000					275,000	275,000	0	275,000
DGR 15452/03	ex ASL 309	LEGGE 388/00 - ANNO 2004	2004		43,065					43,065	43,065	0	43,065
DGR 15452/03	ex ASL 309	LEGGE 285/97 -ANNO 2004	2004		67,395					67,395	67,395	0	67,395
CONTRIB. VINC SERV FAM	ex ASL 309	RESIDUI ANNI PRECEDENT	2004		27,987					27,987	27,987	0	27,987
DGR 19977/04	ex ASL 309	LEGGE 162 - ANNO 2005	2005		99,155					99,155	99,155	0	99,155
DGR 19977/04	ex ASL 309	LEGGE 285/97 -ANNO 2005	2005		61,198					61,198	61,198	0	61,198
DGR 15243/07	ex ASL 309	L.23/99-	2007		14,727					14,727	14,727	0	14,727
DGF 14492/07	ex ASL 309	FONDO FAMIGLIE FRAGILI	2007		29,121					29,121	29,121	0	29,121
DDGFCISS 13826/09	ex ASL 309	FINANZ.PIANO AZIONE RE	2009		14,298					14,298	14,298	0	14,298
DGR 8243/08 E DGR 9151/0	ex ASL 309	MISURA 3	2009		2,502					2,502	2,502	0	2,502
DDGFCISS 12640/09	ex ASL 309	BUONO FAMIGLIA 2009	2009		45,000					45,000	45,000	0	45,000
DGR 8549/2008	ex ASL 309	PROGETTO AUTISMO	2009		15,907					15,907	15,907	0	15,907
DGR 11255/10	ex ASL 309	FNA - PAI	2010		3,306					3,306	3,306	0	3,306
DGR 11255/10	ex ASL 309	FNA - PUNTO UNICO	2010		8,157					8,157	8,157	0	8,157
DDGFCISS 7526/11	ex ASL 309	L.23/99	2011		7,346					7,346	7,346	0	7,346
DGR 2733/11	ex ASL 309	FINANZ.PIANO AZIONE RE	2011		20,107					20,107	20,107	0	20,107
DDGFCISS 12924/11	ex ASL 309	FNPS ANNO 2011	2011		46,855					46,855	46,855	0	46,855
DDGFCISS 8447/2010	ex ASL 309	QUOTA QUALITA' CDD RHO	2011		5,049					5,049	5,049	0	5,049
DDGFCISS 10562/11	ex ASL 309	FUNZIONI DI VIGILANZA	2011		54,511					54,511	54,511	0	54,511
DDGFCISS 12555/12	ex ASL 309	F.S.R. AMBITI -SETT/DIC 20	2012		31,898					31,898	31,898	0	31,898
DDGFCISS 12559/12	ex ASL 309	L. 40/98-PROGRAMMI IMMI	2012		3,664					3,664	3,664	0	3,664
DGR IX/4333/12	ex ASL 309	FINANZ.PIANO AZIONE RE	2012		3,642					3,642	3,642	0	3,642
DDGFCISS 12937/12 - DGR2	ex ASL 309	FNPS PROGETTI SPERIME	2012		252,807					252,807	252,807	0	252,807
DDGFCISS 1292/11	ex ASL 309	FNPS ANNO 2012	2012		63,748					63,748	63,748	0	63,748
DDGFCISS 12118/12	ex ASL 309	FUNZIONI DI VIGILANZA	2012		200,229					200,229	200,229	0	200,229
RISORSE PREFETTURA	ex ASL 309	PROGETTO MIGRANTI	2012		297,122					297,122	297,122	0	297,122
DGR X/646/2013	ex ASL 309	L.23/99 FAMIGLIA	2013		14,829					14,829	14,829	0	14,829
DDGFCISS 725/2013	ex ASL 309	ACCORDO PARTENARIATO	2014		8,331					8,331	8,331	0	8,331
DDGFSSV 12183/2013	ex ASL 309	FINANZ.PIANO AZIONE RE	2014		2,460					2,460	2,460	0	2,460
	ex ASL 309	DIREZIONE SOCIALE	2014		36,756					36,756	36,756	0	36,756
DGR 1081/13	ex ASL 309	FNPS PREMIALITA' AMBITI	2015		121,071					121,071	121,071	0	121,071
DGR 11037/15	ex ASL 309	FNA ALLE ASL DDGRAIS 11	2015		10,156					10,156	10,156	0	10,156
DDGF 11036 DEL 04/12/15	ex ASL 309	Funzioni vigilanza e controllo	2015		12,143					12,143	12,143	0	12,143
DGR 2531/14	ex ASL 309	AZIONI PER LA QUALITA' D	2015		1,904					1,904	1,904	0	1,904
DGR VII/15452/2003	ex ASL 310	Fondo Accantonamento Cons	2003		3,499					3,499	3,499	0	3,499
DGR VII/1785/2004	ex ASL 310	Fondo Accantonamento Cons	2005		155,773					155,773	155,773	0	155,773
DDG 852?/2007	ex ASL 310	Fondo Accantonamento Cons	2007		46,560					46,560	46,560	0	46,560
	ex ASL 310	Fondo Accantonamento Cons	2007		248					248	248	0	248
D.M. DEL 18/03/2008+DGR 1	ex ASL 310	Prevenzione Droghe Sintetic	2008		141,004					141,004	141,004	0	141,004
DDG 9532/2009	ex ASL 310	Fondo Accantonamento Cons	2009		66,258					66,258	66,258	0	66,258
DDG 6370/2009	ex ASL 310	Fondo Accantonamento Proc	2009		8,179					8,179	8,179	0	8,179
DDG 6371/2009	ex ASL 310	Fondo Accantonamento Proc	2009		5,042					5,042	5,042	0	5,042
DDG 12560/2012	ex ASL 310	Fondo Accantonamento Risc	2010		12,536					12,536	12,536	0	12,536
DDG 10402/2010	ex ASL 310	Fondo Accantonamento Cons	2010		57,369					57,369	57,369	0	57,369
DGR VIII/8243/2008 , VIII/91	ex ASL 310	Fondo Accantonamento Cons	2010		78,559					78,559	78,559	0	78,559
DGR VIII/8006/2007E VII/478	ex ASL 310	Fondo Accantonamento Cons	2010		46,456					46,456	46,456	0	46,456
DECRETO DPA DEL 09/02/2	ex ASL 310	Fondo Accantonamento Proc	2010		91,689					91,689	91,689	0	91,689
DGR VII/1152/2010	ex ASL 310	Fondo Accantonamento Cons	2010		190,163					190,163	190,163	0	190,163
DDGF 10562/11	ex ASL 310	Fondo Accantonamento Cons	2011		474					474	474	0	474
MILANO 2	ex ASL 310	Fondo Accantonamento Cons	2011		17,370					17,370	17,370	0	17,370
DGR9151-10	ex ASL 310	Fondo Accantonamento Cons	2011		254					254	254	0	254
DDG 12494/2011	ex ASL 310	Fondo Accantonamento Cons	2011		3,383					3,383	3,383	0	3,383
DGR IX/3850/2012	ex ASL 310	Fondo Accantonamento ex.c	2012		45,386					45,386	45,386	0	45,386
DDG 12118/2012	ex ASL 310	Fondo Accantonamento Cons	2012		16,360					16,360	16,360	0	16,360
DGR IX/4333/2012	ex ASL 310	Fondo Accantonamento Cons	2012		4,136					4,136	4,136	0	4,136
DGR IX/3972/2012	ex ASL 310	Fondo Accantonamento Cons	2012		753					753	753	0	753
DGR VIII/11141/2010	ex ASL 310	Fondo Accantonamento Cons	2013		4,789					4,789	4,789	0	4,789
DGR VIII/11152/2010	ex ASL 310	Fondo Accantonamento Cons	2013		404,401					404,401	404,401	0	404,401
	ex ASL 310	Fondo Accantonamento Risc	2013		45,387					45,387	45,387	0	45,387
DDG 12794/2013	ex ASL 310	Fondo Accantonamento Cons	2013		24,690					24,690	24,690	0	24,690
DGR 1081/2013	ex ASL 310	Fondo Accantonamento Cons	2014		38,318					38,318	38,318	0	38,318
	ex ASL 310	Fondo Accantonamento Risc	2014		821					821	821	0	821
DDG 11152/2010	ex ASL 310	Fondo Accantonamento Cons	2014		289,134					289,134	289,134	0	289,134
DDG 12183/2013	ex ASL 310	Fondo Accantonamento Cons	2014		27,597					27,597	27,597	0	27,597
DGR 2531/14	ex ASL 310	Fondo Accantonamento Cons	2014		275					275	275	0	275
DGR 1081/13- DDG 3599/20	ex ASL 310	Fondo Accantonamento Rete	2015		41,000					41,000	41,000	0	41,000
DGA 4760/16	ATS 321	BONUS FAMIGLIA	2016		211,700					211,700	211,700	0	211,700
DGA 10515/16	ATS 321	Attuazione de 5631/16 - cons	2016		310					310	310	0	310
DGA 12477/16	ATS 321	Funzioni in materia di vigilan	2016		78,575					78,575	78,575	0	78,575
FNA 2016	ATS 321	FNA Misura B2	2016		1,000					1,000	1,000	0	1,000
FNA 2016	ATS 321	FNA Misura B1	2016		51,112					51,112	51,112	0	51,112
decreto 6823/2017	ATS 321	Assegnazione per le Funzior	2017		27,662					27,662	27,662	0	27,662
decreto 6823/2017	ATS 321	Assegnazione per le Funzior	2017		88,872					88,872	88,872	0	88,872
Decreto 9906/17	ATS 321	Contributo per la promozione	2017		300					300	300	0	300
DGR 6711/2017	ATS 321	Assegnaz. Misure reddito di	2017		32,573					32,573	32,573	0	32,573
DGR X/6833/2017 Decreto 1	ATS 321	Presa in carico della popolaz	2017		25					25	25	0	25
DECRETO 17051/2017-DGR	ATS 321	Assegnaz. Interventi a favore	2017		219,767					219,767	219,767	0	219,767
DGR 5631/16 DECRETO 13	ATS 321	LR 23/99 acquisto ausili e sa	2017		600					600	600	0	600
LEVA CIVICA	ATS 321	DGR 7486/2017 DECRETO	2017		20,416					20,416	20,416	0	20,416
DGR 5878/16+7546/17+ DEC	ATS 321	Assegnaz. Risorse inserimer	2017		101,611					101,611	101,611	0	101,611
DGR 7549/2017 DECRETO	ATS 321	FNA MISURA B1	2017		232,776					232,776	232,776	0	232,776
DOTE INPDAP	ATS 321	DOTE INPDAP	2018		163,564					163,564	163,564	0	163,564

DPS11481/18	ATS 321	Fondi vigilanza 2018 ats	2018		211,206						211,206	211,206	0	211,206
DPS11481/18	ATS 321	Fondi vigilanza 2018 comuni	2018		79,854						79,854	79,854	0	79,854
DGA 13378/16	ATS 321	Conciliazione tempo lavorativ	2018		124,438						124,438	124,438	0	124,438
DDS16633/18	ATS 321	Tutela coniugi separati	2018		19,179						19,179	19,179	0	19,179
DDS17941/18	ATS 321	Interventi a favore di giovani e	2018		19						19	19	0	19
DDU18119/18	ATS 321	Bonus famiglia+ bonus bebè	2018		36,000						36,000	36,000	0	36,000
DGR309/18	ATS 321	Bonus famiglia	2018		69,200						69,200	69,200	0	69,200
DGR728/18	ATS 321	Rimborso spese ai genitori c	2018		49,166						49,166	49,166	0	49,166
DDO19329/18	ATS 321	Fattore famiglia lombardo - ri	2018		43,719						43,719	43,719	0	43,719
PAT-Speciali	ATS 321	DECRETO 19567/18 Strume	2018		8,023						8,023	8,023	0	8,023
FNPS 2017	ATS 321	DGR7631/18 destinata ambit	2018		221,900						221,900	221,900	0	221,900
DGR 7856/18	ATS 321	FNA 2017 - Misura B1	2018		54,449						54,449	54,449	0	54,449
DDUO 11859 DEL 08/08/201	ATS 321	FNA 2017 - Misura B1 integra	2018		3,000						3,000	3,000	0	3,000
DGR1978/19	ATS 321	DETERMINAZIONI IN MERIT	2019		10,000						10,000	10,000	0	10,000
DPS11467/19	ATS 321	Funzioni in materia di vigilanz	2019		239,656						239,656	239,656	0	239,656
DPS11467/19	ATS 321	Funzioni in materia di vigilanz	2019		32,472						32,472	32,472	0	32,472
PAT-Speciali	ATS 321	DECRETO 19103/19 Strume	2019		13,917						13,917	13,917	0	13,917
DGR 539/18	ATS 321	Contrasto al fenomeo del bul	2019		1,000						1,000	1,000	0	1,000
DDS 18014/19	ATS 321	Tutela coniugi separati	2019		442,810						442,810	442,810	0	442,810
DGR 1017 DEL 17/12/2018	ATS 321	Conciliazione tempo lavorativ	2019		95,162						95,162	95,162	0	95,162
DDG 5091/19	ATS 321	FONDO PER LE POLITICHE	2019		34,071						34,071	34,071	0	34,071
Decreto 19628/18	ATS 321	Sostegno agli sportelli per l'a	2019		98,852						98,852	98,852	0	98,852
DGR 1638/19	ATS 321	Iniziative a favore di minori ch	2019		63,036						63,036	63,036	0	63,036
DDS10082/19	ATS 321	Attuazione Dgr 1446 del 25/0	2019		205,220						205,220	205,220	0	205,220
DUO 13008/19	ATS 321	Qualità di vita malati oncolog	2019		752						752	752	0	752
FNA DOPONOI	ATS 321	FNA MISURA B1 per rialloca	2019		451,198						451,198	451,198	0	451,198
Decreto 2331/19	ATS 321	FNA 2018 MISURA B2	2019		-13,600						-13,600	-13,600	0	-13,600
Decreto 2331/19	ATS 321	FNA 2018 MISURA B1	2019		51,270						51,270	51,270	0	51,270
Decreto 16713/19	ATS 321	FNA 2018 MISURA B1	2019		37,288						37,288	37,288	0	37,288
DDG 5091/19	ATS 321	FONDO PER LE POLITICHE	2020		63,381						63,381	63,381	0	63,381
DUO 486/20	ATS 321	CONCILIAZIONE VITA LAVO	2020		2						2	2	0	2
FNA DOPONOI	ATS 321	Assistenza a persone con dis	2020		20						20	20	0	20
FNA DOPONOI	ATS 321	Riallocazione fondi - Assister	2020		383,505						383,505	383,505	0	383,505
DUO11959/20	ATS 321	Approvazione Indicazioni ope	2020		72,014						72,014	72,014	0	72,014
DDS 14490/20	ATS 321	RISORSE ANNO 2020 PER	2020		348,242						348,242	348,242	0	348,242
DDS 5154/19	ATS 321	Adolescenti in difficoltà	2020		22,808						22,808	22,808	0	22,808
DUO 4660/20	ATS 321	ATTUAZIONE DGR 2599/19	2020		19,493						19,493	19,493	0	19,493
FNA 2019	ATS 321	MISURA B1 primo + quarto p	2020		36,546						36,546	36,546	0	36,546
FNA 2019	ATS 321	FNA Misura B2 integrazione	2020		20						20	20	0	20
DPS10765/20	ATS 321	Funzioni in materia di vigilanz	2020		245,147						245,147	245,147	0	245,147
DPS10765/20	ATS 321	Funzioni in materia di vigilanz	2020		16,771						16,771	16,771	0	16,771
DGR 2577/19	ATS 321	Servizio Tiflologico di inclusio	2020		139						139	139	0	139
DGA16083/19	ATS 321	ATS LOMBARDE - PROMOZ	2020		3,890						3,890	3,890	0	3,890
DUO 7296/20	ATS 321	INTEGRAZIONE E RIMODU	2020		2,077						2,077	2,077	0	2,077
DGR 1638/19	ATS 321	Iniziative a favore di minori ch	2020		107,144						107,144	107,144	0	107,144
LEVA CIVICA	ATS 321	Leva civica volontaria - emerg	2020		163,671						163,671	163,671	0	163,671
DUO 16306/20	ATS 321	Attuazione DGR 4082/20 "So	2020		33,463		33,463					33,463	0	33,463
PAT-Speciali	ATS 321	DECRETO 16318/20 Strume	2020		21,519						21,519	21,519	0	21,519
DUO 16049/20	ATS 321	Attivazione per il tramite ATS	2020		1,000		1,000					1,000	0	1,000
DUO 15717/20	ATS 321	Criteri di attribuzione di inder	2020		112,832		112,832					112,832	0	112,832
DUO 15982/20	ATS 321	Azioni per la qualità della vita	2021		250						250	250	0	250
DDS16471/20	ATS 321	Attuazione DGR 4079/20 inte	2021		600,909						600,909	600,909	0	600,909
LEVA CIVICA	ATS 321	Leva civica volontaria - emerg	2021		277,762						277,762	277,762	0	277,762
DUO 486/20	ATS 321	CONCILIAZIONE VITA LAVO	2021		223,179		223,179					223,179	0	223,179
FNA 2020 PRO.VI	ATS 321	FNA 2020 PRO.VI - Decreto	2021		208,000						208,000	208,000	0	208,000
DUO 6033/21	ATS 321	FONDO CAREGIVER 2021A	2021		172,043						172,043	172,043	0	172,043
DUO 6033/21	ATS 321	FONDO CAREGIVER 2021A	2021		3,008						3,008	3,008	0	3,008
FNA 2020 PRO.VI	ATS 321	FNA 2020 PRO.VI - Decreto	2021		480,000						480,000	480,000	0	480,000
DUO 10800/21	ATS 321	Attuazione DGR 4984/21 "So	2021		588,393		588,393					588,393	0	588,393
FNA DOPONOI	ATS 321	Assistenza a persone con dis	2021		168,192						168,192	168,192	0	168,192
DPS 10627/21	ATS 321	Funzioni in materia di vigilanz	2021		240,803						240,803	240,803	0	240,803
DPS 10627/21	ATS 321	Funzioni in materia di vigilanz	2021		16,771						16,771	16,771	0	16,771
FNA 2020	ATS 321	MISURA B1 terzo provvedime	2021		84,892						84,892	84,892	0	84,892
PAT-Speciali	ATS 321	DECRETO 17811/21 Strume	2021		16,385						16,385	16,385	0	16,385
DGR 5681/21	ATS 321	Attivazione di ulteriori percors	2021		1,000		1,000					1,000	0	1,000
DUO 17186/21	ATS 321	Attuazione dgr 5392 del 18/1	2021		190,279						190,279	190,279	0	190,279
DUO17867/21	ATS 321	RISORSE ANNI 2021-2022 F	2021		696,625						696,625	696,625	0	696,625
DUO18414/21	ATS 321	CONCILIAZIONE VITA LAVO	2021		1,180,288						1,180,288	1,180,288	0	1,180,288
DDS 18058/21	ATS 321	Sperimentazione per il finanz	2021		4,021						4,021	4,021	0	4,021
DUO 18425/21	ATS 321	Sostegno agli sportelli per l'a	2021		354,237						354,237	354,237	0	354,237
DUO 11485/22	ATS 321	DISABILITA' SENSORIALE A	2022		322,064						322,064	322,064	0	322,064
DUO 18587/22	ATS 321	DETERMINAZIONE IN ORDI	2022		154,468						154,468	154,468	0	154,468
Decreto ATS BRIANZA N.42	ATS 321	VALORIZZAZIONE PERCOR	2022		2						2	2	0	2
DUO 486/20	ATS 321	CONCILIAZIONE VITA LAVO	2022		241,642						241,642	241,642	0	241,642
DUO 15290/21	ATS 321	Programma triennale interven	2022		17,157		17,157					17,157	0	17,157
DUO 17581/22	ATS 321	Attuazione dgr 7099 del 10/1	2022		349,269						349,269	349,269	0	349,269
DUO17867/21	ATS 321	RISORSE ANNI 2021-2022 F	2022		696,625						696,625	696,625	0	696,625
FNA 2021	ATS 321	FNA Misura B2 - risorse stata	2022		738,025						738,025	738,025	0	738,025
FNA 2021	ATS 321	FNA Misura B1 - risorse stata	2022		30						30	30	0	30
FNA 2021	ATS 321	FNA Misura B1 - risorse regio	2022		2,600						2,600	2,600	0	2,600
DDS 11235/22	ATS 321	Contrasto disagio adolescent	2022		459,289						459,289	459,289	0	459,289
DUO 17576/22	ATS 321	Attuazione dgr 7257 del 7/11	2022		514,680						514,680	514,680	0	514,680
DUO17763/22	ATS 321	Attuazione DGR 7356/22 rifin	2022		625,602						625,602	625,602	0	625,602
DUO10095/22	ATS 321	FONDO CAREGIVER 2022 A	2022		7,017						7,017	7,017	0	7,017
DUO10095/22	ATS 321	FONDO CAREGIVER 2022 A	2022		21,815						21,815	21,815	0	21,815
FNA DOPONOI	ATS 321	Assistenza a persone con dis	2022		170,937						170,937	170,937	0	170,937
FNA 2021 PRO.VI	ATS 321	FNA 2021 PRO.VI - Decreto	2022		320,000						320,000	320,000	0	320,000
FNPS 2021	ATS 321	FNPS 2021 - DDS 10323/22-	2022		726,836						726,836	726,836	0	726,836
FORFNPS 21	ATS 321	Quote da destinare al percor	2022		12,423						12,423	12,423	0	12,423
DGR 6819/22	ATS 321	FONDO SOCIALE REGIONA	2022		9,466,910						9,466,910	9,466,910	0	9,466,910
DPS11066/22	ATS 321	Funzioni in materia di vigilanz	2022		240,862						240,862	240,862	0	240,862
DPS11066/22	ATS 321	Funzioni in materia di vigilanz	2022		89,818						89,818	89,818	0	89,818
DUO 18871/22	ATS 321	Attuazione della dgr 7499 del	2022		656,813						656,813	656,813	0	656,813
DUO18106/22	ATS 321	Attuazione della D.G.R. N.74	2022		200,000						200,000	200,000	0	200,000
PAT-Speciali	ATS 321	DECRETO 18582/22 Strume	2022		23,828						23,828	23,828	0	23,828
DUO 11485/22	ATS 321	DISABILITA' SENSORIALE A	2023		1,872,667						1,872,667	1,872,667	0	1,872,667
DUO19159/22	ATS 321	FONDO CAREGIVER 2023 A	2023		49,367						49,367	49,367	0	49,367
DUO19159/22	ATS 321	FONDO CAREGIVER 2023 A	2023		5,005						5,005	5,005	0	5,005
DUO 1030/23	ATS 321	FONDO CAREGIVER 2023 A	2023		651,407						651,407	651,407	0	651,407
DUO 1030/23	ATS 321	FONDO CAREGIVER 2023 A	2023		127,133						127,133	127,133	0	127,133
FNA 2022	ATS 321	FNA Misura B1 - risorse regio	2023		2,019						2,019	2,019	0	2,019
FNA 2022	ATS 321	FNA Misura B1 - risorse stata	2023		4,855,094						4,855,094	4,855,094	0	4,855,094
FNA 2022	ATS 321	FNA Misura B1 - risorse regio	2023		985,810						985,810	985,810	0	985,810
FNA 2022	ATS 321	FNA Misura B1 - risorse regio	2023		400,000						400,000	400,000	0	400,000
FNA 2022	ATS 321	FNA Misura B2 - risorse stata	2023		7,276,591						7,276,591	7,276,591	0	7,276,591
DUO 1644/23	ATS 321	DISPOSIZIONI PER L'INCLU	2023		83,222						83,222	83,222	0	83,222
DUO 5181/23	ATS 321	Attuazione della dgr 20 del 2	2023		143,947						143,947	143,947	0	143,947
DUO8338 23	ATS 321	ATTUAZIONE D.G.R. 7427/2	2023		399,593						399,593	399,593	0	399,593
DUO10687 23	ATS 321	SERVIZI DI INCLUSIONE SO	2023		2,396,995						2,396,995	2,396,995	0	2,396,995
FNPS 2022	ATS 321	FNPS 2022 -DDS 11703/23 -	2023		1,688,480						1,688,480	1,688,480	0	1,688,480

DPS14988 23	ATS 321	Funzioni in materia di vigilan	2023		240,155						240,155	240,155	0	240,155
DPS14988 23	ATS 321	Funzioni in materia di vigilan	2023		127,804						127,804	127,804	0	127,804
DUO12157 23	ATS 321	Attuazione della DGR 778/23	2023		274,393						274,393	274,393	0	274,393
DUO15913 23	ATS 321	Rifinanziamento degli interve	2023		675,143						675,143	675,143	0	675,143
FNA2022 PUA	ATS 321	Assegnazione statale del FN	2023		680,000						680,000	680,000	0	680,000
DDS17469 23	ATS 321	PR FSE + 2021-2027 Priorità	2023		1,189,241						1,189,241	1,189,241	0	1,189,241
DGR 777 23	ATS 321	FONDO SOCIALE REGION	2023		17,431,626						17,431,626	17,431,626	0	17,431,626
FNA 2022 PRO.VI	ATS 321	FNA 2022 PRO.VI - Decreto	2023		480,000						480,000	480,000	0	480,000
DUO18308 23	ATS 321	Attuazione Dgr 1287/2023 -	2023		571,189						571,189	571,189	0	571,189
												0	0	0
												0	0	0
												0	0	0
												0	0	0
												0	0	0
												0	0	0
												0	0	0
												0	0	0
												0	0	0
												0	0	0
												0	0	0
												0	0	0
												0	0	0
												0	0	0
												0	0	0
												0	0	0
												0	0	0
												0	0	0
												0	0	0
												0	0	0
												0	0	0
			Totale	0	77,776,392	0	977,024	0	0	0	76,799,368	77,776,392	0	77,776,392

Conto New 40120010130000

Descrizione: Utilizzo fondi per quote inutilizzate contributi vincolati esercizi precedenti da privati (altro)

						UTILIZZI - DATI PRECONSUNTIVO								
Descrizione dell'ente o del soggetto concedente	nr. atto di assegnazione	Destinazione dell'assegnazione	Anno Assegnazione	Importo assegnato (totale)	Fondo quote inutilizzate inizio anno	Investimenti (€/1.000)	Beni e servizi (€/1.000)	Prestazioni MMG/PLS/MCA	Prestazioni Sanitarie	Costi Personale (€/1.000)	Altri oneri (€/1.000)	Totale utilizzi (€/1.000)	Fondo quote inutilizzate fine anno	Importo Utilizzato CE (€/1.000)
												0	0	0
												0	0	0
												0	0	0
												0	0	0
												0	0	0
												0	0	0
												0	0	0
												0	0	0
												0	0	0
												0	0	0
												0	0	0
												0	0	0
												0	0	0
												0	0	0
												0	0	0
												0	0	0
												0	0	0
												0	0	0
												0	0	0
												0	0	0
												0	0	0
												0	0	0
												0	0	0
												0	0	0
												0	0	0
												0	0	0
												0	0	0
												0	0	0
												0	0	0
												0	0	0
												0	0	0
												0	0	0
												0	0	0
												0	0	0
												0	0	0
												0	0	0
												0	0	0
												0	0	0
												0	0	0
												0	0	0
												0	0	0
												0	0	0
												0	0	0
												0	0	0
												0	0	0
												0	0	0
												0	0	0
												0	0	0
												0	0	0
												0	0	0
												0	0	0
												0	0	0
												0	0	0
												0	0	0
												0	0	0
												0	0	0
												0	0	0
												0	0	0
												0	0	0
												0	0	0
												0	0	0
												0	0	0
												0	0	0
												0	0	0
												0	0	0
												0	0	0
												0	0	0
												0	0	0
												0	0	0
												0	0	0

R.L. S.C.R.I.B.A.

			Totale	0

							0	0	0
0	0	0	0	0	0	0	0	0	0

		Importo assegnato (totale)
TOTALE		0

	UTILIZZI - DATI PRECONSUNTIVO							
Fondo quote inutilizzate inizio anno	Investimenti (€/1.000)	Beni e servizi (€/1.000)	Prestazioni MMG/PLS/MCA	Prestazioni Sanitarie	Costi Personale (€/1.000)	Altri oneri (€/1.000)	Totale utilizzi (€/1.000)	Fondo quote inutilizzate fine anno	Importo Utilizzato CE (€/1.000)
77,776,392	0	977,024	0	0	0	76,799,368	77,776,392	0	77,776,392

F.to Il Responsabile Economico Finanziario ai sensi D.Lgs. 39/93

RLS.C.R.I.B.A.

SCHEDA DI DETTAGLIO NATURA DELLE ALTRE PRESTAZIONI SANITARIE **321** **ATS DELLA CITTA' METROPOLITANA DI MILANO**

COD_COGE_NI	Voce Bilancio	Descrizione Prestazione		*Pre Consuntivo 2023*	*Preventivo 2024*	*Variazione*
40201110010000	**Altre prestazioni sanitarie v/ATS di appartenenza**	**Tot. Altre prestazioni sanitarie v/ATS di appartenenza**	**€.**	**0**	**0**	***0***
		HOSPICE VS ATS DI APPARTENENZA	€.			*0*
			€.			*0*
			€.			*0*
			€.			*0*
			€.			*0*
			€.			*0*
			€.			*0*
			€.			*0*
			€.			*0*
			€.			*0*
			€.			*0*
			€.			*0*
			€.			*0*
			€.			*0*
			€.			*0*
			€.			*0*
			€.			*0*
			€.			*0*
			€.			*0*
			€.			*0*
			€.			*0*
			€.			*0*
			€.			*0*
			€.			*0*
			€.			*0*
			€.			*0*
			€.			*0*
			€.			*0*

COD_COGE_NI	Voce Bilancio	Descrizione Prestazione		*Pre Consuntivo 2023*	*Preventivo 2024*	*Variazione*
40201110020000	**Altre prestazioni sanitarie verso altre ATS/ASST/Fondazioni lombardi**	**Tot. Altre prestazioni sanitarie verso altre ATS/ASST/Fondazioni lombardi**	**€.**	**0**	**0**	***0***
		HOSPICE VS ALTRE ATS/ASST/IRCCS REGIONE	€.			*0*
			€.			*0*
			€.			*0*
			€.			*0*
			€.			*0*
			€.			*0*
			€.			*0*
			€.			*0*
			€.			*0*

PUBBLICATO

			€.			0
			€.			0
			€.			0
			€.			0
			€.			0
			€.			0
			€.			0
			€.			0
			€.			0
			€.			0
			€.			0
			€.			0
			€.			0
			€.			0
			€.			0
			€.			0
			€.			0
			€.			0
			€.			0
			€.			0
			€.			0
			€.			0
			€.			0
			€.			0
			€.			0
			€.			0

COD_COGE_NI	Voce Bilancio	Descrizione Prestazione		*Pre Consuntivo 2023*	*Preventivo 2024*	*Variazione*
402011100050000	**Altre prestazioni sanitarie ad altri soggetti pubblici**	**Tot. Altre prestazioni sanitarie ad altri soggetti pubblici**	**€.**	**0**	**0**	***0***
		HOSPICE VS ALTRI SOG PUBBLICI	€.			0
			€.			0
			€.			0
			€.			0
			€.			0
			€.			0
			€.			0
			€.			0
			€.			0
			€.			0
			€.			0
			€.			0
			€.			0
			€.			0
			€.			0
			€.			0
			€.			0
			€.			0

RLS.CRIBIS

			€.			0
			€.			0

COD_COGE_NI	Voce Bilancio	Descrizione Prestazione		Pre Consuntivo 2023	Preventivo 2024	Variazione
40201110080000	**Altre prestazioni sanitarie a soggetti pubblici extraregione (soggette a compensazione)**	**Tot. Altre prestazioni sanitarie a soggetti pubblici extraregione (soggette a compensazione)**	**€.**	**0**	**0**	***0***
		HOSPICE VS ALTRI SOG PUBB EXTRAREG	€.			0
			€.			0
			€.			0
			€.			0
			€.			0
			€.			0
			€.			0
			€.			0
			€.			0
			€.			0
			€.			0
			€.			0
			€.			0
			€.			0
			€.			0
			€.			0
			€.			0
			€.			0
			€.			0

R.L.S.C.R.I.B.A.

SCHEDA DI DETTAGLIO NATURA DELLE ALTRE PRESTAZIONI SANITARIE **321** **ATS DELLA CITTA' METROPOLITANA DI MILANO**

COD_COGE_NI	Voce Bilancio	Descrizione Prestazione		*Pre Consuntivo 2023*	*Preventivo 2024*	*Variazione*
502011500010010	**Altre prestazioni per servizi sanitari da ATS/ASST/Fondazioni della Regione**	**Tot. Altre prestazioni per servizi sanitari da ATS/ASST/Fondazioni della Regione**	**€.**	**5,769,679**	**4,659,717**	***(1,109,962)***
		HOSPICE DA ASST/IRCCS REGIONE	€.			*0*
		AMBULATORIO AL SABATO	€.			*0*
		TIPIZZAZIONE	€.	136,200	142,188	*5,988*
		VISITA MEDICO-COLLEGIALE	€.	148	148	*0*
		ADDEBITI SANGUE ATS	€.	38,000	38,000	*0*
		COMITATO ZONALE NORD MILANO	€.	10,646	10,646	*0*
		D.LGS. 32	€.	4,224	4,224	*0*
		EMOCOMPONENTI EX TIP 16 PUBB	€.	4,464,511	4,464,511	*0*
		CURE PALL DOMI PUBB PNRR	€.	1,115,950	0	*(1,115,950)*
			€.			*0*
			€.			*0*
			€.			*0*
			€.			*0*
			€.			*0*
			€.			*0*
			€.			*0*
			€.			*0*
			€.			*0*
			€.			*0*
			€.			*0*
			€.			*0*
			€.			*0*
			€.			*0*
			€.			*0*
			€.			*0*
			€.			*0*
			€.			*0*
			€.			*0*
			€.			*0*

COD_COGE_NI	Voce Bilancio	Descrizione Prestazione		*Pre Consuntivo 2023*	*Preventivo 2024*	*Variazione*
502011500010040	**Altre prestazioni per servizi sanitari da pubblico**	**Tot. Altre prestazioni per servizi sanitari da pubblico**	**€.**	**0**	**0**	***0***
		HOSPICE DA ALTRI SOG PUBBLICI	€.			*0*
			€.			*0*
			€.			*0*
			€.			*0*
			€.			*0*
			€.			*0*

RISERVATO

			€.			0
			€.			0
			€.			0
			€.			0
			€.			0
			€.			0
			€.			0
			€.			0
			€.			0
			€.			0
			€.			0
			€.			0
			€.			0
			€.			0
			€.			0
			€.			0
			€.			0
			€.			0
			€.			0
			€.			0
			€.			0
			€.			0
			€.			0

COD_COGE_NI	Voce Bilancio	Descrizione Prestazione		*Pre Consuntivo 2023*	*Preventivo 2024*	*Variazione*
50201150010060	**Servizi sanitari appaltati o in "service" da pubblico**	**Tot. Servizi sanitari appaltati o in "service" da pubblico**	**€.**	**0**	**0**	***0***
			€.			0
			€.			0
			€.			0
			€.			0
			€.			0
			€.			0
			€.			0
			€.			0
			€.			0
			€.			0
			€.			0
			€.			0
			€.			0
			€.			0
			€.			0
			€.			0
			€.			0
			€.			0
			€.			0
			€.			0
			€.			0
			€.			0

RLS.CRIBT

			€.			0
			€.			0

COD_COGE_NI	Voce Bilancio	Descrizione Prestazione		Pre Consuntivo 2023	Preventivo 2024	Variazione
50201150010070	**Altre prestazioni per servizi sanitari da Extraregione**	**Tot. Altre prestazioni per servizi sanitari da Extraregione**	**€.**	**0**	**0**	**0**
		HOSPICE DA EXTRAREGIONE	€.			0
			€.			0
			€.			0
			€.			0
			€.			0
			€.			0
			€.			0
			€.			0
			€.			0
			€.			0
			€.			0
			€.			0
			€.			0
			€.			0
			€.			0
			€.			0
			€.			0
			€.			0

COD_COGE_NI	Voce Bilancio	Descrizione Prestazione		Pre Consuntivo 2023	Preventivo 2024	Variazione
50201150020010	**Altre prestazioni per servizi sanitari da terzi**	**Tot. Altre prestazioni per servizi sanitari da terzi**	**€.**	**39,235,983**	**20,403,913**	***(18,832,070)***
		ASSISTENZA SPECIALISTICA CREG	€.			0
		AMBULATORIO AL SABATO	€.	482,342	0	(482,342)
		AIDS	€.	4,561,085	4,561,085	0
		HOSPICE DA STRUTTURE PRIVATE	€.			0
		SUBACUTI DA STRUTTURE PRIVATE	€.	8,920,415	8,920,415	0
		NUOVE RETI SANITARIE DA STRUTTURE PRIVATE	€.	173,483	173,483	0
		ricoveri stati vegetativi, ecc	€.	183,086	183,086	0
		Addebiti sangue ATS	€.	250,000	250,000	0
		Veterinaria ATS	€.	1,350,000	1,350,000	0
		Frigato	€.			0
		Sorveglianza medica	€.	5,000	5,000	0
		Interventi sanitari in ambito scolastico - bambini diabetici	€.	800,000	0	(800,000)
		Farmacie fuori regione	€.			0
		Nemo	€.	876,000	876,000	0
		Centralino coca	€.	27,800	27,800	0

RISERVATO

		Ricerca donatori compatibili	€.	60,000	60,000	*0*
		TRASPORTI MAC (dializzati)	€.	55,000	55,000	*0*
		Procreazione assistita	€.	60,000	60,000	*0*
		Tamponi	€.			*0*
		Vaccini COVID privati	€.			*0*
		altre prestazioni	€.		276,647	*276,647*
		utilizzi contributi anni prec (GAP - Veterinaria)	€.	397,689		*(397,689)*
		vincolati dell'anno	€.	23,015		*(23,015)*
		EMOCOMPONENTI EX TIP 16 PRIV	€.	1,368,233	1,368,233	*0*
		ADI PRIV PNRR	€.	12,779,424	0	*(12,779,424)*
		CURE PALLIATIVE DOMI PRIV PNRR	€.	3,627,250	0	*(3,627,250)*
		RSA APERTA PNRR	€.	3,236,161	0	*(3,236,161)*
		OSPEDALI DI COMUNITA'	€.		2,237,164	*2,237,164*
			€.			*0*
			€.			*0*
			€.			*0*
			€.			*0*
			€.			*0*
			€.			*0*
			€.			*0*

COD_COGE_NI	Voce Bilancio	Descrizione Prestazione		*Pre Consuntivo 2023*	*Preventivo 2024*	*Variazione*
502011500020030	**Altre prestazioni per servizi della ricerca da terzi**	**Tot. Altre prestazioni per servizi della ricerca da terzi**	**€.**	**0**	**0**	***0***
			€.			*0*
			€.			*0*
			€.			*0*
			€.			*0*
			€.			*0*
			€.			*0*
			€.			*0*
			€.			*0*
			€.			*0*
			€.			*0*
			€.			*0*
			€.			*0*
			€.			*0*
			€.			*0*
			€.			*0*
			€.			*0*
			€.			*0*
			€.			*0*
			€.			*0*
			€.			*0*

RISCRIBY

COD_COGE_NI	Voce Bilancio	Descrizione Prestazione		Pre Consuntivo 2023	Preventivo 2024	Variazione
50201150020050	**Servizi sanitari appaltati o in "service" da terzi**	**Tot. Servizi sanitari appaltati o in "service" da terzi**	**€.**	**0**	**0**	***0***
			€.			*0*
			€.			*0*
			€.			*0*
			€.			*0*
			€.			*0*
			€.			*0*
			€.			*0*
			€.			*0*
			€.			*0*
			€.			*0*
			€.			*0*
			€.			*0*
			€.			*0*
			€.			*0*
			€.			*0*
			€.			*0*
			€.			*0*
			€.			*0*
			€.			*0*
			€.			*0*

COD_COGE_NI	Voce Bilancio	Descrizione Prestazione		Pre Consuntivo 2023	Preventivo 2024	Variazione
50201150010041	**(Costi per tamponi v/ATS/ASST/IRCCS)**	**Tot (Costi per tamponi v/ATS/ASST/IRCCS)**	**€.**	**0**	**0**	***0***
		Tamponi 28 SAN	€.	0		*0*
			€.			*0*
			€.			*0*
			€.			*0*
			€.			*0*
			€.			*0*
			€.			*0*
			€.			*0*
			€.			*0*
			€.			*0*
			€.			*0*
			€.			*0*
			€.			*0*
			€.			*0*
			€.			*0*
			€.			*0*
			€.			*0*
			€.			*0*
			€.			*0*

RISERVATO

			€.			0
			€.			0

COD_COGE_NI	Voce Bilancio	Descrizione Prestazione		Pre Consuntivo 2023	Preventivo 2024	Variazione
50201150010042	**(Costi per vaccinazioni v/ASST/IRCCS del territorio)**	**Tot. (Costi per vaccinazioni v/ASST/IRCCS del territorio)**	**€.**	**230,598**	**230,598**	**0**
		VACCINAZIONI	€.	230,598	230,598	0
			€.			0
			€.			0
			€.			0
			€.			0
			€.			0
			€.			0
			€.			0
			€.			0
			€.			0
			€.			0
			€.			0
			€.			0
			€.			0
			€.			0
			€.			0
			€.			0
			€.			0
			€.			0

COD_COGE_NI	Voce Bilancio	Descrizione Prestazione		Pre Consuntivo 2023	Preventivo 2024	Variazione
50201150010043	**Altre prestazioni per Nuove Reti Sanitarie da ATS/ASST/Fondazioni della Regione**	**Tot. Altre prestazioni per Nuove Reti Sanitarie da ATS/ASST/Fondazioni della Regione**	**€.**	**3,903**	**3,903**	**0**
		NUOVE RETI SANITARIE	€.	3,903	3,903	0
			€.			0
			€.			0
			€.			0
			€.			0
			€.			0
			€.			0
			€.			0
			€.			0
			€.			0
			€.			0
			€.			0
			€.			0

RLS.C.R.I.B.A

			€.			0
			€.			0
			€.			0
			€.			0
			€.			0
			€.			0

COD_COGE_NI	Voce Bilancio	Descrizione Prestazione		Pre Consuntivo 2023	Preventivo 2024	Variazione
502011500010044	**Altre prestazioni per subacuti da ATS/ASST/Fondazioni della Regione**	**Tot. Altre prestazioni per subacuti da ATS/ASST/Fondazioni della Regione**	**€.**	**7,336,667**	**7,336,667**	***0***
		SUBACUTI	€.	7,336,667	7,336,667	0
			€.			0
			€.			0
			€.			0
			€.			0
			€.			0
			€.			0
			€.			0
			€.			0
			€.			0
			€.			0
			€.			0
			€.			0
			€.			0
			€.			0
			€.			0
			€.			0
			€.			0
			€.			0
			€.			0
			€.			0

RISCRIBA

SCHEDA DI DETTAGLIO NATURA DELLE ALTRE PRESTAZIONI SANITARIE **321** **ATS DELLA CITTA' METROPOLITANA DI MILANO**

COD_COGE_NI	Voce Bilancio	Descrizione Prestazione		*Pre Consuntivo 2023*	*Preventivo 2024*	*Variazione*
50201150010020	**Altre prestazioni per servizi socio sanitari da ATS/ASST/Fondazioni della Regione**	**Tot. Altre prestazioni per servizi socio sanitari da ATS/ASST/Fondazioni della Regione**	**€.**	**145,000**	**145,000**	***0***
		MISURA RSA APERTA	€.			*0*
		MISURA RESIDENZIALITA' LEGGERA/ASSISTITA	€.			*0*
		MISURA RESIDENZIALITA' LEGGERA PER RELIGIOSI	€.			*0*
		MISURA MINORI CON GRAVISSIMA DISABILITA'	€.			*0*
		MISURA COMUNITA' MINORI - MINORI VITTIME DI ABUSO/VIOLENZA/MALTRATTAMENTO	€.			*0*
		MISURA AZIONE INNOVATIVA A FAVORE DEI MINORI IN STATO DI ABBANDONO INSERITI NEL PERCORSO DI ADOZIONE	€.			*0*
		SPERIMENTAZIONI AREA RIABILITAZ MINORI	€.			*0*
		SPERIMENTAZIONI AREA CASE MANAGEMENT	€.			*0*
		Interventi a favore degli ospiti del CPR Corelli-ASST NIGU	€.	45,000	45,000	*0*
		Progetto WhatsApp- ASST FATEBENEFRTELLI-SACCO	€.	100,000	100,000	*0*
			€.			*0*
			€.			*0*
			€.			*0*
			€.			*0*
			€.			*0*
			€.			*0*
			€.			*0*
			€.			*0*
			€.			*0*
			€.			*0*
			€.			*0*
			€.			*0*
			€.			*0*
			€.			*0*
			€.			*0*
			€.			*0*
			€.			*0*
			€.			*0*
			€.			*0*
			€.			*0*
			€.			*0*

COD_COGE_NI	Voce Bilancio	Descrizione Prestazione		*Pre Consuntivo 2023*	*Preventivo 2024*	*Variazione*
50201150010050	**Altre prestazioni per servizi socio sanitari da pubblico**	**Tot. Altre prestazioni per servizi socio sanitari da pubblico**	**€.**	**7,900,692**	**7,900,692**	***0***
		MISURA RSA APERTA	€.			*0*

RLS.CRIBA

		MISURA RESIDENZIALITA' LEGGERA/ASSISTITA	€.			0
		MISURA RESIDENZIALITA' LEGGERA PER RELIGIOSI	€.			0
		MISURA MINORI CON GRAVISSIMA DISABILITA'	€.	6,100,000	6,100,000	0
		MISURA COMUNITA' MINORI - MINORI VITTIME DI ABUSO/VIOLENZA/MALTRATTAMENTO	€.			0
		MISURA AZIONE INNOVATIVA A FAVORE DEI MINORI IN STATO DI ABBANDONO INSERITI NEL PERCORSO DI ADOZIONE	€.			0
		SPERIMENTAZIONI AREA RIABILITAZ MINORI	€.			0
		SPERIMENTAZIONI AREA CASE MANAGEMENT	€.			0
		RAR ASP	€.	1,800,692	1,800,692	0
			€.			0
			€.			0
			€.			0
			€.			0
			€.			0
			€.			0
			€.			0
			€.			0
			€.			0
			€.			0
			€.			0
			€.			0
			€.			0
			€.			0
			€.			0
			€.			0
			€.			0
			€.			0
			€.			0
			€.			0
			€.			0
			€.			0
			€.			0

COD_COGE_NI	Voce Bilancio	Descrizione Prestazione		Pre Consuntivo 2023	Preventivo 2024	Variazione
50201150020020	**Altre prestazioni per servizi socio sanitari da terzi**	**Tot. Altre prestazioni per servizi socio sanitari da terzi**	**€.**	**12,786,967**	**6,331,567**	***(6,455,400)***
		MISURA RSA APERTA	€.	6,430,400		*(6,430,400)*
		MISURA RESIDENZIALITA' LEGGERA/ASSISTITA	€.	1,519,000	1,519,000	*0*
		MISURA RESIDENZIALITA' LEGGERA PER RELIGIOSI	€.	391,450	391,450	*0*
		MISURA MINORI CON GRAVISSIMA DISABILITA'	€.			*0*
		MISURA COMUNITA' MINORI - MINORI VITTIME DI ABUSO/VIOLENZA/MALTRATTAMENTO	€.			*0*

RLS.CRIBA.

		MISURA AZIONE INNOVATIVA A FAVORE DEI MINORI IN STATO DI ABBANDONO INSERITI NEL PERCORSO DI ADOZIONE	€.			0
		SPERIMENTAZIONI AREA RIABILITAZ MINORI	€.	1,618,000	1,618,000	0
		SPERIMENTAZIONI AREA CASE MANAGEMENT	€.	500,000	500,000	0
		SPERIMENTAZIONI POST ACUTA HOMELESS	€.	700,000	700,000	0
		SPERIMENTAZIONI COUNSELIN EDUCATIVO	€.	448,000	448,000	0
		ALTRE PROGETTUALITA'	€.	225,308	200,308	(25,000)
		Progetto Parchi - Boschetto Rogoredo	€.	500,000	500,000	0
		Villaggio Alzheimer	€.	151,475	151,475	0
		Vaccinazioni al domicilio	€.	303,334	303,334	0
			€.			0
			€.			0
			€.			0
			€.			0
			€.			0

RI.S.C.R.I.B.A.

SCHEDA DI DETTAGLIO NATURA DEGLI ACCANTONAMENTI **Preventivo** **ATS DELLA CITTA' METROPOLITANA DI MILANO**

COD_COGE_NI	Voce Bilancio	Ente concedente (se relativo a contributo)	nr. atto di assegnazione (se relativo a contributo)	Descrizione Accantonamento		*Pre consuntivo 2023*	*Preventivo 2024*	*Variazione*
51510070000000	**Altri accantonamenti per rischi**			**Tot. Altri accantonamenti per rischi**	**€.**	***0***	***0***	***0***
				Accantonamento franchigia su sinistri	€.	-	-	*0*
					€.			*0*
					€.			*0*
					€.			*0*
					€.			*0*
					€.			*0*
				Accantonamento per contenzioso con soggetti/enti diversi: spese legali e risarcimenti (escluso personale)	€.	-	-	*0*
					€.			*0*
					€.			*0*
					€.			*0*
					€.			*0*
					€.			*0*
				Accantonamento per rischi su crediti	€.	-	-	*0*
					€.			*0*
					€.			*0*
					€.			*0*
					€.			*0*
					€.			*0*
				Accantonamenti per altri rischi di varia natura	€.	-	-	*0*
					€.			*0*
					€.			*0*
					€.			*0*
					€.			*0*
					€.			*0*
					€.			*0*
					€.			*0*
					€.			*0*
					€.			*0*
					€.			*0*
					€.			*0*
					€.			*0*
					€.			*0*
					€.			*0*
					€.			*0*
51560010100000	**Accantonamenti libera professione**			**Tot. Accantonamenti libera professione**	**€.**	***25,872***	***25,872***	***0***
				- Acc.to Legge Balduzzi L.Professione	€.	6,468	6,468	*0*
				- Acc.to Fondo Perequazione L. Professione	€.	6,468	6,468	*0*
				Acc.to altri Fondi LP	€.	12,936	12,936	*0*
					€.			*0*
					€.			*0*
					€.			*0*
					€.			*0*

ALS.C.R.I.B.A.

								0
								0
								0
								0
								0
								0
								0
51560010200000	**Altri accantonamenti altro**			**Tot. Altri accantonamenti altro**	**€.**	***3,671,041***	***3,287,103***	***(383,938)***
				Accantonamenti per Comitato Etico	€.			0
				Accantonamento per libera professione	€.			0
				Accantonamenti per recuperi NOC	€.			0
				Accantonamento premi operosità	€.			0
				Accantonamento proventi Call Center Regionale	€.			0
				Accantonamenti per maggiori entrate proprie, proventi straordinari e sopravvenienze attive	€.	**3,671,041**	**3,287,103**	*(383,938)*
				SANZIONI D.lgs 81/08	€.	3,287,103	3,287,103	0
				Recuperi NOC	€.	325,133		*(325,133)*
				Acc. Proventi straordinari	€.	58,805		*(58,805)*
					€.			0
					€.			0
					€.			0
				Accantonamento costi personale	€.			0
				Accantonamento costi beni	€.			0
				Accantonamento costi servizi	€.			0
				Accantonamento altri oneri e spese	€.	-	-	0
					€.			0
					€.			0
					€.			0
					€.			0
					€.			0
				Accantonamento spese socio-sanitarie DG famiglia (solo per ATS)	€.	-	-	0
					€.			0
					€.			0
					€.			0
					€.			0
					€.			0
51560020000000	**Altri Accantonamenti (ASSI)**			**Tot. Altri Accantonamenti (ASSI)**	**€.**	***0***	***0***	***0***
				Accantonamenti per applicazioni leggi e decreti (vari)	€.	-	-	0
					€.			0
					€.			0
					€.			0
					€.			0
					€.			0
					€.			0
					€.			0
					€.			0
					€.			0
					€.			0
					€.			0

PUBBLICATO

					€.			0
					€.			0
					€.			0
					€.			0
					€.			0
					€.			0
					€.			0
					€.			0
					€.			0
				Accantonamento altri oneri e spese	€.	-	-	0
					€.			0
					€.			0
					€.			0
					€.			0
					€.			0
				Accantonamento spese socio-sanitarie DG welfare	€.	-	-	0
					€.			0
					€.			0
					€.			0
					€.			0
					€.			0

F.to Il Responsabile Economico Finanziario ai sensi D.Lgs. 39/93

R.I.S.C.R.I.B.A.

SCHEDA DI DETTAGLIO NATURA ECONOMICA DEI PROVENTI E ONERI STRAORDINARI **ATS DELLA CITTA' METROPOLITANA DI MILANO**

COD_COGE_NI	Voce Bilancio	Descrizione		*Pre consuntivo 2023*	*Preventivo 2024*	*Variazione*
81010005030000	**Altre Plusvalenze**	**Tot. Altre Plusvalenze**	**€.**	***0***	***0***	***0***
			€.			*0*
			€.			*0*
			€.			*0*
			€.			*0*
			€.			*0*
			€.			*0*
			€.			*0*
			€.			*0*
			€.			*0*
			€.			*0*
			€.			*0*
			€.			*0*
			€.			*0*
			€.			*0*
			€.			*0*
81010100010010	**Altre sopravvenienze attive verso terzi**	**Tot. Altre sopravvenienze attive verso terzi**	**€.**	***1,415,348***	***0***	***(1,415,348)***
		Cessione sangue	€.	**-**	**-**	*0*
			€.			*0*
			€.			*0*
			€.			*0*
			€.			*0*
			€.			*0*
		Contributi	€.	**-**	**-**	*0*
			€.			*0*
			€.			*0*
			€.			*0*
			€.			*0*
			€.			*0*
		Fitti attivi	€.	**5,209**	**-**	*(5,209)*
		affitti attivi	€.	5,209		*(5,209)*
			€.			*0*
			€.			*0*
			€.			*0*
			€.			*0*
		Interessi di mora	€.	**-**	**-**	*0*
			€.			*0*
			€.			*0*
			€.			*0*
			€.			*0*
			€.			*0*
		Libera Professione	€.	**-**	**-**	*0*
			€.			*0*
			€.			*0*

R.I.S.C.R.I.B.A.

			€.			0
			€.			0
			€.			0
		Prestazioni	€.	-	-	0
			€.			0
			€.			0
			€.			0
			€.			0
			€.			0
		Sanzioni	€.	**4,567**	-	(4,567)
			€.			0
			€.			0
		azioni di rivalsa	€.	4,567		(4,567)
			€.			0
			€.			0
		Ticket	€.	**1,135,236**	-	(1,135,236)
		diffide ticket	€.	1,135,236		(1,135,236)
			€.			0
			€.			0
			€.			0
			€.			0
		Altri ricavi e proventi	€.	**270,336**	-	(270,336)
		Ristori anno 2020	€.			0
		Ristori anno 2021	€.			0
		personale comandato	€.	1,428		(1,428)
		rimborsi assicurativi	€.	1,423		(1,423)
		NOC Asst Melegnano non esposti in intercompany	€.	257,264		(257,264)
		NOC Asst Santi Paolo e Carlo non esposti in intercompany	€.	10,221		(10,221)
			€.			0
			€.			0
			€.			0
			€.			0
			€.			0
			€.			0
			€.			0
			€.			0
			€.			0
			€.			0
81010100010011	**Sopravvenienze attive da regione**	**Tot. Sopravvenienze attive da regione**	**€.**	***326,238,142***	***189,423,333***	##########
		Decreto 7531/2023 Incremento tariffario COVID 2021	€.	14,422,490		(14,422,490)
		Decreto 7535/2023 Funzione costi di attesa posti letto covid 2020	€.	12,396,998		(12,396,998)
		Decreto 7536/2023 Ristori Covid 2021	€.	33,162,058		(33,162,058)
		Decreto 7538/2023 Funzione costi di attesa posti letto covid 2021	€.	7,010,180		(7,010,180)
		Misura "CARO ENERGIA" - art. 5, c. 5, l. 175/2022 Decreto DGW n. 11737 del 03/08/2023	€.	13,405,925		(13,405,925)
		FILE F - EX TIPOLOGIA 16 - Recuperi anno 2018	€.	1,382,921		(1,382,921)
		MOBILITA' ATTIVA EXTRA REGIONE DA PRIVATO	€.	244,457,570	189,423,333	(55,034,237)
			€.			0

RISERVATO

			€.			0
			€.			0
			€.			0
			€.			0
			€.			0
			€.			0
			€.			0
			€.			0
			€.			0
			€.			0
			€.			0
			€.			0
			€.			0
			€.			0
			€.			0
			€.			0
			€.			0
			€.			0
			€.			0
81010100010020	**Altre insussistenze attive verso terzi**	**Tot. Altre insussistenze attive verso terzi**	**€.**	***761***	***0***	***(761)***
		Cessione sangue	€.	-	-	0
			€.			0
			€.			0
			€.			0
			€.			0
			€.			0
		Contributi	€.	-	-	0
			€.			0
			€.			0
			€.			0
			€.			0
			€.			0
		Fitti attivi	€.	-	-	0
			€.			0
			€.			0
			€.			0
			€.			0
			€.			0
		Interessi di mora	€.	-	-	0
			€.			0
			€.			0
			€.			0
			€.			0
			€.			0
		Libera Professione	€.	-	-	0
			€.			0
			€.			0
			€.			0
			€.			0
			€.			0

RISCRIBO

		Prestazioni	€.	-	-	0
			€.			0
			€.			0
			€.			0
			€.			0
			€.			0
		Sanzioni	€.	-	-	0
			€.			0
			€.			0
			€.			0
			€.			0
			€.			0
		Ticket	€.	-	-	0
			€.			0
			€.			0
			€.			0
			€.			0
			€.			0
		Altri ricavi e proventi	€.	**761**	-	*(761)*
		assistenza integrativa extra regione	€.	155		*(155)*
		vaccinazioni extra regione	€.	335		*(335)*
		utenze	€.	271		*(271)*
			€.			0
			€.			0
			€.			0
			€.			0
			€.			0
			€.			0
			€.			0
			€.			0
			€.			0
			€.			0
81010120000000	**Altri Proventi Straordinari**	**Tot. Altri Proventi Straordinari**	**€.**	***44,834***	***0***	***(44,834)***
		Altri ricavi e proventi	€.	**44,834**	-	*(44,834)*
		Cause legali	€.	44,834		*(44,834)*
			€.			0
			€.			0
			€.			0
			€.			0
			€.			0
			€.			0
			€.			0
			€.			0
			€.			0
			€.			0
			€.			0
			€.			0
			€.			0
			€.			0
			€.			0
		Rimborsi e recuperi costi	€.	-	-	0

RISERVATO

			€.			0
			€.			0
			€.			0
			€.			0
			€.			0
			€.			0
		Utilizzi fondi	€.	-	-	0
			€.			0
			€.			0
			€.			0
			€.			0
			€.			0
						0
82010005010000	**Minusvalenze**	**Tot. Minusvalenze**	**€.**	***0***	***0***	***0***
			€.			0
			€.			0
			€.			0
			€.			0
			€.			0
			€.			0
			€.			0
			€.			0
			€.			0
			€.			0
			€.			0
			€.			0
			€.			0
			€.			0
			€.			0
82010130010010	**Altre sopravvenienze passive verso terzi**	**Tot. Altre sopravvenienze passive verso terzi**	**€.**	***85,221,769***	***0***	##########
		Assistenza fuori regione: prestazioni non soggette a compensazione	€.	**2,000**	-	*(2,000)*
		prestazioni sanitarie extra-regione	€.	2,000		*(2,000)*
			€.			0
			€.			0
			€.			0
			€.			0
		Assicurazioni	€.	-	-	0
			€.			0
			€.			0
			€.			0
			€.			0
			€.			0
		Beni	€.	-	-	0
			€.			0
			€.			0
			€.			0
			€.			0
			€.			0
		Altri servizi	€.	**127,571**	-	*(127,571)*

RLS.C.R.I.B.A.

		emotrasfusioni	€.	754		(754)
		spese pulizia	€.	48,157		(48,157)
		trasporti salme	€.	635		(635)
		enpam	€.	71,276		(71,276)
		reg. contrib. DIRETTORI	€.	6,749		(6,749)
			€.			0
			€.			0
			€.			0
			€.			0
			€.			0
			€.			0
			€.			0
		Fitti passivi	€.	**21**	-	(21)
		affitti passivi	€.	21		(21)
			€.			0
			€.			0
			€.			0
			€.			0
		Furti	€.	-	-	0
			€.			0
			€.			0
			€.			0
			€.			0
			€.			0
		Interessi passivi	€.	-	-	0
			€.			0
			€.			0
			€.			0
			€.			0
			€.			0
		Libera Professione	€.	-	-	0
			€.			0
			€.			0
			€.			0
			€.			0
			€.			0
		Oneri tributari	€.	-	-	0
			€.			0
			€.			0
			€.			0
			€.			0
			€.			0
		Personale	€.	-	-	0
			€.			0
			€.			0
			€.			0
			€.			0
			€.			0
		Rimborsi assistiti	€.	-	-	0
			€.			0
			€.			0

RISERVATO

			€.			0
			€.			0
			€.			0
		Rimborsi e recuperi costi	€.	**14,794,625**	-	(14,794,625)
		Misura "CARO ENERGIA" - art. 5, c. 5, l. 175/2022 Decreto DGW n. 11737 del 03/08/2023	€.	13,405,925		(13,405,925)
		Premi interinali somministrazione lavoro	€.	3,959		(3,959)
		FILE F - EX TIPOLOGIA 16 - Recuperi anno 2018	€.	1,382,921		(1,382,921)
		prestazioni diverse	€.	1,820		(1,820)
			€.			0
		Utenze	€.	**144,882**	-	(144,882)
		Spese stabili condivisi ASST Niguarda	€.	144,882		(144,882)
			€.			0
			€.			0
			€.			0
			€.			0
		Rettifiche ricavi da prestazioni sanitarie	€.	**70,152,670**	-	(70,152,670)
		Decreto 7531/2023 Incremento tariffario COVID 2021	€.	14,422,490		(14,422,490)
		Decreto 7535/2023 Funzione costi di attesa posti letto covid 2020	€.	12,396,998		(12,396,998)
		Decreto 7536/2023 Ristori Covid 2021	€.	33,162,058		(33,162,058)
		Decreto 7538/2023 Funzione costi di attesa posti letto covid 2021	€.	7,010,180		(7,010,180)
		Decreto 9918/2023 Incremento tariffario COVID 2021 - integrazione	€.	3,160,944		(3,160,944)
		Rettifiche altri ricavi e proventi	€.	-	-	0
			€.			0
			€.			0
			€.			0
			€.			0
			€.			0
			€.			0
			€.			0
			€.			0
			€.			0
			€.			0
			€.			0
			€.			0
			€.			0
			€.			0
820101300010020	**Altre insussistenze passive verso terzi**	**Tot. Altre insussistenze passive verso terzi**	**€.**	***99,352***	***0***	***(99,352)***
		Assistenza fuori regione: prestazioni non soggette a compensazione	€.	-	-	0
			€.			0
			€.			0
			€.			0
			€.			0
			€.			0
		Assicurazioni	€.	-	-	0
			€.			0
			€.			0

RLS CRIBA

			€.			0
			€.			0
			€.			0
		Beni	€.	-	-	0
			€.			0
			€.			0
			€.			0
			€.			0
			€.			0
		Altri servizi	€.	-	-	0
			€.			0
			€.			0
			€.			0
			€.			0
			€.			0
			€.			0
			€.			0
			€.			0
			€.			0
			€.			0
			€.			0
			€.			0
		Fitti passivi	€.	-	-	0
			€.			0
			€.			0
			€.			0
			€.			0
			€.			0
		Furti	€.	-	-	0
			€.			0
			€.			0
			€.			0
			€.			0
			€.			0
		Interessi passivi	€.	-	-	0
			€.			0
			€.			0
			€.			0
			€.			0
			€.			0
		Libera Professione	€.	-	-	0
			€.			0
			€.			0
			€.			0
			€.			0
			€.			0
		Oneri tributari	€.	-	-	0
			€.			0
			€.			0

RLS CRIBA

			€.			*0*
			€.			*0*
			€.			*0*
		Personale	€.	**8,336**	-	*(8,336)*
		personale comandato	€.	8,336		*(8,336)*
			€.			*0*
			€.			*0*
			€.			*0*
			€.			*0*
		Rimborsi assistiti	€.	-	-	*0*
			€.			*0*
			€.			*0*
			€.			*0*
			€.			*0*
			€.			*0*
		Rimborsi e recuperi costi	€.	-	-	*0*
			€.			*0*
			€.			*0*
			€.			*0*
			€.			*0*
			€.			*0*
		Utenze	€.	-	-	*0*
			€.			*0*
			€.			*0*
			€.			*0*
			€.			*0*
			€.			*0*
		Rettifiche ricavi da prestazioni sanitarie	€.	**18,698**	-	*(18,698)*
		ambulatoriale 2015	€.	11,215		*(11,215)*
		ambulatoriale 2017	€.	7,483		*(7,483)*
			€.			*0*
			€.			*0*
			€.			*0*
		Rettifiche altri ricavi e proventi	€.	**72,318**	-	*(72,318)*
		veterinaria	€.	70,963		*(70,963)*
		prestazioni diverse	€.	1,355		*(1,355)*
			€.			*0*
			€.			*0*
			€.			*0*
			€.			*0*
			€.			*0*
			€.			*0*
			€.			*0*
			€.			*0*
			€.			*0*
			€.			*0*
			€.			*0*
			€.			*0*
			€.			*0*
82010140010000	**Altri Oneri Straordinari**	**Tot. Altri Oneri Straordinari**	**€.**	***0***	***0***	***0***
		Altri costi e oneri	€.	-	-	*0*
			€.			*0*

RISERVATO

			€.			*0*
			€.			*0*
			€.			*0*
			€.			*0*
			€.			*0*
			€.			*0*
			€.			*0*
			€.			*0*
			€.			*0*
			€.			*0*
			€.			*0*
			€.			*0*
			€.			*0*

F.to Il Responsabile Economico Finanziario ai sensi D.Lgs. 39/93

RLS.C.R.I.B.A.

Descrizione e definizioni delle colonne / voci del Modello A:

Colonna A: deve essere indicata la "Spesa del personale riferita al CET / BPE / BES/ ASS" al netto degli oneri derivanti dagli incrementi contrattuali relativi per il Comparto: all'applicazione del CCNL II° biennio economico 5 giugno 2006, del CCNL I° biennio economico 10 aprile 2008, del CCNL II° biennio economico 31 luglio 2009 e del CCNL triennio economico 2016/2018 - 21 maggio 2018; per la ex Dirigenza Medica/Veterinaria ed SPTA: all'applicazione dei CC.NN.LL. I° e II° biennio economico del 3.11.2005 – 5.07.2006 e del CCNL I° biennio economico 17 ottobre 2008, CCNL II° biennio economico del 6 maggio 2010, CCNL dell'AREA Sanità Triennio 2016/2018 del 19 dicembre

Colonna W: deve essere riportato il valore complessivo derivante dagli incrementi contrattuali riferiti per il Comparto: all'applicazione del CCNL II° biennio economico 5 giugno 2006, del CCNL I° biennio economico 10 aprile 2008 e del CCNL II° biennio economico 31 luglio 2009; per la Dirigenza Medica/Veterinaria ed SPTA: all'applicazione dei CC.NN.LL. I° e II° biennio economico del

Colonna Y: deve essere riportato il valore complessivo derivante dagli incrementi contrattuali riferiti per il Comparto: all'applicazione del CCNL triennio economico 2016/2018 - 21 maggio 2018; per le Dirigenze, il CCNL dell'AREA Sanità Triennio 2016/2018 del 19 dicembre 2019 e CCNL del personale dell'Area delle Funzioni Locali - III. Sezione Dirigenza PTA triennio 2016/2018 del 17

Colonna J: deve essere riportato il valore complessivo derivante dagli incrementi contrattuali riferiti per il Comparto: all'applicazione del CCNL triennio economico 2019/2021 - 03 novembre 2022.

Colonna D: "Spesa complessiva riferita al CET / BPE / BES/ ASS":

- Area del Comparto = colonna A + W + Y + J + indennità di vacanza contrattuale + Risorse aggiuntive regionali.
- Area Sanità Dirigenza = colonna A + W + Y + indennità di vacanza contrattuale + Risorse

Colonna E: "spesa di Prechiusura complessiva (da compilare solo in sede di CET)".

Colonna F: "di cui di colonna E" relativa al costo degli incrementi contrattuali per l'intero anno riferiti al CCNL 2019/2021 - 03 novembre 2022 Area Comparto (da compilare solo in sede di CET).

R.S.U. R.S.A.

DENOMINAZIONE	ATS DELLA CITTA' METROPOLITANA DI MILANO		GLI IMPORTI DEVONO ESSERE ESPRESSI IN EURO		
CODICE AZIENDA	321	PERIODO	Preventivo	ATS COMPLESSIVO	
		ANNO	2024		

	Preventivo							
COSTO DEL PERSONALE COMPARTO	**COLONNA A**	**COLONNA W**	**COLONNA Y**	**COLONNA J**		**SPESA COMPLESSIVA COLONNA D**	**Prechiusura al 31.12 [SPESA COMPLESSIVA] COLONNA E**	***COLONNA F di cui Colonna "E" Colonna "J" al 31.12.2024***
COMPETENZE FISSE COMPRENSIVE 13/MA	27,677,670	4,650,000	1,337,700	1,534,163		35,199,533	-	-
RETRIBUZIONE INDIVIDUALE DI ANZIANITA'	116,500	-				116,500	-	
FONDO INCARICHI, PROGRESSIONI ECONOMICHE E INDENNITA' PROFESSIONALI	5,753,230	724,426	214,326	630,371		7,322,353	-	-
FONDO PREMIALITA' E CONDIZIONI DI LAVORO	5,030,294	643,574	168,898	209,334		6,052,100	-	-
INDENNITA' DI SPECIFICITA' INFERMIERISTICA				54,752		54,752	-	-
ALTRE INDENNITA' (vedi prospetto di lavoro altre indennità)	-	-				-	-	
INDENNITA' TUTELA DEL MALATO E PROMOZIONE DELLA SALUTE				276,680		276,680	-	-
ONERI TRATTAMENTI PREVIDENZIALI INTEGRATIVI	63,406	-				63,406	-	
RISORSE AGGIUNTIVE - COMPARTO - al netto di oneri ed Irap						-	-	
INDENNITA' DI VACANZA CONTRATTUALE TRIENNIO CCNL 2022/2024 competenza 2024 - COMPARTO - al netto di oneri ed irap						188,663	-	
ONERI SOCIALI - RISORSE AGGIUNTIVE - COMPARTO -						-	-	
ONERI SOCIALI - Indennità di vacanza contrattuale Triennio 2022/2024 competenza 2024 - COMPARTO -						50,798	-	
ONERI SOCIALI - su competenze fisse, RIA, FONDI, Indennità / Altre indennità	10,561,860	1,662,000	463,059	715,187		13,402,106	-	-
TOTALE COSTI DEL PERSONALE COMPARTO ESCLUSO ONERI SOCIALI ED IRAP	38,577,694	6,018,000	1,720,924	2,705,300		49,210,581	-	-
TOTALE ONERI SOCIALI - ESCLUSA IRAP	10,561,860	1,662,000	463,059	715,187		13,452,904	-	-
TOTALE COSTI DEL PERSONALE COMPARTO CON ONERI SOCIALI ESCLUSA IRAP	**49,202,960**	**7,680,000**	**2,183,983**	3,420,487		62,726,891	-	-
				IRAP RAR (comparto)		-	-	
				IRAP Ind. Vac. Contrattuale Triennio 2022/2024 competenza 2024 (Comparto)		16,036	-	

COSTO DEL PERSONALE AREA SANITA' - DIRIGENZA	**COLONNA A**	**COLONNA W**	**COLONNA Y**			**SPESA COMPLESSIVA COLONNA D**	**Prechiusura al 31.12 [SPESA COMPLESSIVA] COLONNA E**	***COLONNA F di cui Colonna "E" Colonna "J" al 31.12.2024***
STIPENDIO TABELLARE COMPRENSIVO 13/MA	11,819,889	4,330,644	607,942			16,758,475	-	-
RETRIBUZIONE INDIVIDUALE DI ANZIANITA'	422,131	-				422,131	-	
FONDO PER LA RETRIBUZIONE DELLE CONDIZIONI DI LAVORO	550,034	332,143	118,950			1,001,127	-	-
FONDO PER LA RETRIBUZIONE DEGLI INCARICHI	7,207,508	214,000	90,878			7,512,386	-	-
FONDO PER LA RETRIBUZIONE DI RISULTATO	1,454,255	218,993	59,475			1,294,737	-	-
INDENNITA' ESCLUSIVITA'	5,254,511	120,000	8,735			5,383,246	-	-
INDENNITA' INCARICO DIRETTORE DIPARTIMENTO	134,600	-				134,600	-	
ALTRE INDENNITA'	-	-				-	-	
ONERI TRATTAMENTI PREVIDENZIALI INTEGRATIVI	25,031	-				25,031	-	
RISORSE AGGIUNTIVE - AREA SANITA' DIRIGENZA - al netto di oneri ed Irap						-	-	
INDENNITA' DI VACANZA CONTRATTUALE - TRIENNIO CCNL 2019/2021 competenza 2024 - AREA SANITA' DIRIGENZA - al netto di oneri ed irap						106,634	-	
INDENNITA' DI VACANZA CONTRATTUALE - TRIENNIO CCNL 2022/2024 competenza 2024 - AREA SANITA' DIRIGENZA - al netto di oneri ed irap						83,121	-	
ONERI SOCIALI - RISORSE AGGIUNTIVE - AREA SANITA' DIRIGENZA						-	-	
ONERI SOCIALI - Indennità di vacanza contrattuale Triennio 2019/2021 competenza 2024 - AREA SANITA' DIRIGENZA						28,827	-	
ONERI SOCIALI - su stipendio tabellare, RIA, FONDI, Indennità esclusività, indennità incarico direttore dipartimento, Altre indennità	7,537,076	1,327,143	232,719			9,096,938	-	-
ONERI SOCIALI - Indennità di vacanza contrattuale Triennio 2022/2024 competenza 2024 - AREA SANITA' DIRIGENZA						22,312	-	
TOTALE COSTI DEL PERSONALE DIRIGENZA MEDICA VET. ESCLUSO ONERI SOCIALI ED IRAP	26,842,928	4,777,794	885,980	-		32,696,457	-	-
TOTALE ONERI SOCIALI - ESCLUSA IRAP	7,537,076	1,327,143	232,719	-		9,148,077	-	-
TOTALE COSTI DEL PERSONALE DIRIGENZA MEDICA VET. CON ONERI SOCIALI ESCLUSA IRAP	**34,405,035**	**6,104,937**	**1,118,699**	-		**41,869,565**	-	-
					IRAP RAR (AREA SANITA' DIRIGENZA)	-	-	
					IRAP Ind. Vac. Contrattuale Triennio 2019/2021 competenza 2024 (AREA SANITA' DIRIGENZA)	9,063	-	

RETTIFICA

					IRAP Ind. Vac. Contrattuale Triennio 2022/2024 competenza 2024 (AREA SANITA' DIRIGENZA)	7,065	-	
COSTO DEL PERSONALE DIRIGENZA PROF.LE TECNICA AMM.VA	**COLONNA A**	**COLONNA W**	**COLONNA Y**			**SPESA COMPLESSIVA COLONNA D**	**Prechiusura al 31.12 [SPESA COMPLESSIVA] COLONNA E**	***COLONNA F di cui Colonna "E" Colonna "J" al 31.12.2024***
STIPENDIO TABELLARE COMPRENSIVO 13/MA	2,053,411	1,038,356	107,624			3,199,391	-	-
RETRIBUZIONE INDIVIDUALE DI ANZIANITA'	3,969	-				3,969	-	
FONDO RETRIBUZIONE DI POSIZIONE	1,577,006	- 208,000	21,632			1,390,638	-	-
FONDO RETRIBUZIONE DI RISULTATO E ALTRI TRATTAMENTI ACCESSORI	371,213	- 37,150	35,776			369,839	-	-
INDENNITA' INCARICO DIRETTORE DIPARTIMENTO	25,000	-				25,000	-	
ALTRE INDENNITA'	-	-				-	-	
ONERI TRATTAMENTI PREVIDENZIALI INTEGRATIVI	2,623	-				2,623	-	
RISORSE AGGIUNTIVE - DIRIGENZA PTA - al netto di oneri ed Irap						-	-	
INDENNITA' DI VACANZA CONTRATTUALE - DIRIGENZA PTA TRIENNIO CCNL 2019/2021 competenza 2024 - al netto di oneri ed irap						19,000	-	
INDENNITA' DI VACANZA CONTRATTUALE - DIRIGENZA PTA TRIENNIO CCNL 2022/2024 competenza 2024 - al netto di oneri ed irap						16,332	-	
ONERI SOCIALI - RISORSE AGGIUNTIVE - DIRIGENZA PTA -						-	-	
ONERI SOCIALI - Indennità di vacanza contrattuale Triennio 2019/2021 competenza 2024 - DIRIGENZA PTA						5,069	-	
ONERI SOCIALI - su stipendio tabellare, RIA, FONDI, indennità incarico direttore dipartimento, Altre indennità	1,131,327	221,857	43,168			1,396,352	-	-
ONERI SOCIALI - Indennità di vacanza contrattuale Triennio 2022/2024 competenza 2024 - DIRIGENZA PTA						4,393	-	
TOTALE COSTI DEL PERSONALE DIRIGENZA PTA ESCLUSO ONERI SOCIALI ED IRAP	4,030,599	793,206	165,032	-		5,024,169	-	-
TOTALE ONERI SOCIALI - ESCLUSA IRAP	1,131,327	221,857	43,168	-		1,405,814	-	-
TOTALE COSTI DEL PERSONALE DIRIGENZA PTA CON ONERI SOCIALI ESCLUSA IRAP	**5,164,549**	**1,015,063**	**208,200**	-		**6,432,606**	-	-
					IRAP RAR (Dir. PTA)	-	-	
					IRAP Ind. Vac. Contrattuale Triennio 2019/2021 competenza 2024 (Dir. PTA)	1,615	-	
					IRAP Ind. Vac. Contrattuale Triennio 2022/2024 competenza 2024 (Dir. PTA)	1,388	-	
TOT. COSTO PERS. DIP. (Comp. + Area San. Dir. + Dir. PTA)	**88,772,544**	**14,800,000**	**3,510,882**	3,420,487		111,029,062	-	-

	IRAP riferita al costo di COLONNA A	**IRAP riferita al costo di COLONNA W**	**IRAP riferita al costo di COLONNA Y**	**IRAP riferita al costo di COLONNA J**		**TOTALE IRAP riferita al costo di COLONNA D**	**TOTALE IRAP riferita al costo di COLONNA E**	***di cui IRAP Colonna "E" Costi di Colonna "J" al 31.12.2024***
TOTALE COMPLESSIVO IRAP SU PERSONALE DIPENDENTE	5,930,865	980,000	235,381	229,951		7,411,364	-	-
DI CUI IRAP RAR						-	-	
DI CUI IRAP INDENNITA' VACANZA CONTRATTUALE TRIENNIO 2019/2021 + DI CUI IRAP INDENNITA' VACANZA CONTRATTUALE TRIENNIO 2022/2024 competenza 2024						35,167	-	
Di Cui IRAP colonna Y (area del COMPARTO)			145,692	Quadratura "IRAP Colonna Y"			Quadratura "IRAP Colonna F"	-
Di Cui IRAP colonna Y (area AREA SANITA' DIRIGENZA)			75,661	-				-
Di Cui IRAP colonna Y (area DIRIGENZA P.T.A.)			14,028					-

	COMPARTO			**AREA SANITA' DIRIGENZA**				**DIRIGENZA P.T.A.**	
	PREVENTIVO	**RENDICONTO**	**PRECHIUSURA**		**PREVENTIVO**	**RENDICONTO**	**PRECHIUSURA**	**PREVENTIVO**	**RENDICONTO**
ACCANTONAMENTO CONTRATTO TRIENNIO 2019/2021 - senza oneri riflessi - competenza 2024	-	-	-	-	-	-	-	-	-
oneri riflessi su ACCANTONAMENTO CONTRATTO TRIENNIO 2019/2021 - competenza 2024	-	-	-	-	-	-	-	-	-
ACCANTONAMENTO CONTRATTO TRIENNIO 2022/2024 - senza oneri riflessi - competenza 2024	-	-	-	-	-	-	-	-	-
oneri riflessi su ACCANTONAMENTO CONTRATTO TRIENNIO 2022/2024 - competenza 2024	-	-	-	-	-	-	-	-	-

	BILANCIO PREVENTIVO	**RENDICONTO**	**PRECHIUSURA**
COSTO PERSONALE UNIVERSITARIO			

Firmato Il Dirigente U.O Risorse Umane ai sensi D.LGS 39/'93 _____

RLS C.R.I.B.

R.L.S.C.R.I.B.A.

PRECHIUSURA
-
-
-
-

RLS.C.R.I.B.A.

DI CUI ALTRE INDENNITA'

ALTRE INDENNITA' COMPARTO	Preventivo	Prechiusura al 31.12
DETTAGLIO DESCRIZIONE VOCI:		
indennità trasferta e missione		
indennità mancato preavviso		
Totale altre Indennità	-	-

ALTRE INDENNITA' AREA SANITA' - DIRIGENZA	Preventivo	Prechiusura al 31.12
DETTAGLIO DESCRIZIONE VOCI:		
indennità trasferta e missione		
indennità mancato preavviso		
Totale altre Indennità	-	-

ALTRE INDENNITA' DIRIGENZA PTA	Preventivo	Prechiusura al 31.12
DETTAGLIO DESCRIZIONE VOCI:		
indennità trasferta e missione		
indennità mancato preavviso		
Totale altre Indennità	-	-

RLS C.R.I. B.A.

DENOMINAZIONE	ATS DELLA CITTA' METROPOLITANA DI MILANO			
CODICE AZIENDA	321	ANNO	2024	

GLI IMPORTI DEVONO ESSERE ESPRESSI IN EURO

PERIODO	Preventivo

DI CUI MODELLO A - TEMPO DETERMINATO COMPLESSIVO

	Preventivo						PRECHIUSURA AL 31.12					
COSTO DEL PERSONALE COMPARTO	SPESA PERSONALE A TEMPO DETERMINATO (AL NETTO DELLA SPESA INDICATA NELLE COLONNE C) COLONNA A		SPESA PERSONALE A TEMPO DETERMINATO - OGGETTO DI SPECIFICI FINANZIAMENTI COLONNA C		SPESA COMPLESSIVA PERSONALE A TEMPO DETERMINATO - COLONNA E (Col A + Col C)	di cui SPESA PERSONALE A TEMPO DETERMINATO - "Colonna E" relativo ad "ASSENZE A VARIO TITOLO"	SPESA PERSONALE A TEMPO DETERMINATO (AL NETTO DELLA SPESA INDICATA NELLE COLONNE H) COLONNA F		SPESA PERSONALE A TEMPO DETERMINATO - OGGETTO DI SPECIFICI FINANZIAMENTI COLONNA H	SPESA COMPLESSIVA PERSONALE A TEMPO DETERMINATO - COLONNA L (Col F + Col H)	di cui SPESA PERSONALE A TEMPO DETERMINATO - "Colonna L" relativo ad "ASSENZE A VARIO TITOLO"
COMPETENZE FISSE COMPRENSIVE 13/MA	442,350		-		442,350	25,300				-	
RETRIBUZIONE INDIVIDUALE DI ANZIANITA'	-				-	-				-	
FONDO INCARICHI, PROGRESSIONI ECONOMICHE E INDENNITA' PROFESSIONALI	17,600				17,600	1,000				-	
FONDO PREMIALITA' E CONDIZIONI DI LAVORO	65,700				65,700	3,800				-	
INDENNITA' DI SPECIFICITA' INFERMIERISTICA	-				-	-				-	
ALTRE INDENNITA' (vedi prospetto di lavoro altre indennità)	-				-	-				-	
INDENNITA' TUTELA DEL MALATO E PROMOZIONE DELLA SALUTE	2,000				2,000	-				-	
ONERI TRATTAMENTI PREVIDENZIALI INTEGRATIVI	-				-	-				-	
RISORSE AGGIUNTIVE - COMPARTO - al netto di oneri ed Irap	-				-	-				-	
INDENNITA' DI VACANZA CONTRATTUALE - TRIENNIO CCNL 2022/2024 competenza 2024 – COMPARTO - al netto di oneri ed irap	2,450				2,450	150				-	
ONERI SOCIALI - RISORSE AGGIUNTIVE - COMPARTO -	-				-	-				-	
ONERI SOCIALI - Indennità di vacanza contrattuale Triennio 2022/2024 competenza 2024 - COMPARTO	711				711	43				-	
ONERI SOCIALI - su competenze fisse, RIA, FONDI, Indennità / Altre indennità	151,089		-		151,089	8,657				-	
TOTALE COSTI DEL PERSONALE COMPARTO ESCLUSO ONERI SOCIALI ED IRAP	530,100		-		530,100	30,250	-		-	-	-
TOTALE ONERI SOCIALI - ESCLUSA IRAP	151,800		-		151,800	8,700	-		-	-	-
TOTALE COSTI DEL PERSONALE COMPARTO CON ONERI SOCIALI ESCLUSA IRAP	**681,900**		-		**681,900**	**38,950**	-		-	-	-
IRAP RAR (comparto)	-				-	-				-	
IRAP Ind. Vac. Contrattuale Triennio 2022/2024 competenza 2024 (Comparto)	211				211	15				-	
COSTO DEL PERSONALE AREA SANITA' - DIRIGENZA	**SPESA PERSONALE A TEMPO DETERMINATO (AL NETTO DELLA SPESA INDICATA NELLE COLONNE C) COLONNA A**		**SPESA PERSONALE A TEMPO DETERMINATO - OGGETTO DI SPECIFICI FINANZIAMENTI COLONNA C**		**SPESA COMPLESSIVA PERSONALE A TEMPO DETERMINATO - COLONNA E (Col A + Col C)**	**di cui SPESA PERSONALE A TEMPO DETERMINATO - "Colonna E" relativo ad "ASSENZE A VARIO TITOLO"**	**SPESA PERSONALE A TEMPO DETERMINATO (AL NETTO DELLA SPESA INDICATA NELLE COLONNE H) COLONNA F**		**SPESA PERSONALE A TEMPO DETERMINATO - OGGETTO DI SPECIFICI FINANZIAMENTI COLONNA H**	**SPESA COMPLESSIVA PERSONALE A TEMPO DETERMINATO - COLONNA L (Col F + Col H)**	**di cui SPESA PERSONALE A TEMPO DETERMINATO - "Colonna L" relativo ad "ASSENZE A VARIO TITOLO"**
STIPENDIO TABELLARE COMPRENSIVO 13/MA	701,500				701,500	90,600				-	
RETRIBUZIONE INDIVIDUALE DI ANZIANITA'	1,900				1,900	1,900				-	
FONDO PER LA RETRIBUZIONE DELLE CONDIZIONI DI LAVORO	-				-	-				-	
FONDO PER LA RETRIBUZIONE DEGLI INCARICHI	192,500				192,500	74,700				-	
FONDO PER LA RETRIBUZIONE DI RISULTATO	39,300				39,300	6,700				-	
INDENNITA' ESCLUSIVITA'	83,700				83,700	46,900				-	
INDENNITA' INCARICO DIRETTORE DIPARTIMENTO	-				-	-				-	
ALTRE INDENNITA'	-				-	-				-	
ONERI TRATTAMENTI PREVIDENZIALI INTEGRATIVI	-				-	-				-	
RISORSE AGGIUNTIVE - AREA SANITA' - DIRIGENZA - al netto di oneri ed Irap	-				-	-				-	
INDENNITA' DI VACANZA CONTRATTUALE - TRIENNIO CCNL 2019/2021 competenza 2024 -AREA SANITA' DIRIGENZA - al netto di oneri ed irap	4,900				4,900	600				-	
INDENNITA' DI VACANZA CONTRATTUALE - TRIENNIO CCNL 2022/2024 competenza 2024 – AREA SANITA' DIRIGENZA - al netto di oneri ed irap	3,500				3,500	500				-	
ONERI SOCIALI - RISORSE AGGIUNTIVE - AREA SANITA' DIRIGENZA -	-				-	-				-	
ONERI SOCIALI - Indennità di vacanza contrattuale Triennio 2019/2021 competenza 2024 – AREA SANITA' DIRIGENZA	1,430				1,430	175				-	

RISERVATA

ONERI SOCIALI - su stipendio tabellare, RIA, FONDI, Indennità esclusività, indennità incarico direttore dipartimento, Altre indennità	292,449				292,449		62,379				-	
ONERI SOCIALI - Indennità di vacanza contrattuale Triennio 2022/2024 competenza 2024 – AREA SANITA' DIRIGENZA	1,021				1,021		146				-	
TOTALE COSTI DEL PERSONALE AREA SANITA' - DIRIGENZA ESCLUSO ONERI SOCIALI ED IRAP	1,027,300		-		1,027,300		221,900	-		-	-	-
TOTALE ONERI SOCIALI - ESCLUSA IRAP	294,900		-		294,900		62,700	-		-	-	-
TOTALE COSTI DEL PERSONALE AREA SANITA' DIRIGENZA CON ONERI SOCIALI ESCLUSA IRAP	**1,322,200**		-		**1,322,200**		**284,600**	-		-	-	-
IRAP RAR (AREA SANITA' DIRIGENZA)	-				-		-				-	
IRAP Ind. Vac. Contrattuale Triennio 2019/2021 competenza 2024 (AREA SANITA' DIRIGENZA)	421				421		51				-	
IRAP Ind. Vac. Contrattuale Triennio 2022/2024 competenza 2024 (AREA SANITA' DIRIGENZA)	288				288		43				-	
COSTO DEL PERSONALE DIRIGENZA PROF.LE TECNICA AMM.VA	**SPESA PERSONALE A TEMPO DETERMINATO (AL NETTO DELLA SPESA INDICATA NELLE COLONNE C) COLONNA A**		**SPESA PERSONALE A TEMPO DETERMINATO - OGGETTO DI SPECIFICI FINANZIAMENTI COLONNA C**		**SPESA COMPLESSIVA PERSONALE A TEMPO DETERMINATO - COLONNA E (Col A + Col C)**		**di cui SPESA PERSONALE A TEMPO DETERMINATO - "Colonna E" relativo ad "ASSENZE A VARIO TITOLO"**	**SPESA PERSONALE A TEMPO DETERMINATO (AL NETTO DELLA SPESA INDICATA NELLE COLONNE H) COLONNA F**		**SPESA PERSONALE A TEMPO DETERMINATO - OGGETTO DI SPECIFICI FINANZIAMENTI COLONNA H**	**SPESA COMPLESSIVA PERSONALE A TEMPO DETERMINATO - COLONNA L (Col F + Col H)**	**di cui SPESA PERSONALE A TEMPO DETERMINATO - "Colonna L" relativo ad "ASSENZE A VARIO TITOLO"**
STIPENDIO TABELLARE COMPRENSIVO 13/MA	135,800				135,800		-				-	
RETRIBUZIONE INDIVIDUALE DI ANZIANITA'	-				-		-				-	
FONDO RETRIBUZIONE DI POSIZIONE	16,500				16,500		-				-	
FONDO RETRIBUZIONE DI RISULTATO E ALTRI TRATTAMENTI ACCESSORI	19,800				19,800		-				-	
INDENNITA' INCARICO DIRETTORE DIPARTIMENTO	-				-		-				-	
ALTRE INDENNITA'	-				-		-				-	
ONERI TRATTAMENTI PREVIDENZIALI INTEGRATIVI	-				-		-				-	
RISORSE AGGIUNTIVE - DIRIGENZA PTA - al netto di oneri ed Irap	-				-		-				-	
INDENNITA' DI VACANZA CONTRATTUALE - DIRIGENZA PTA TRIENNIO CCNL 2019/2021 competenza 2024 - al netto di oneri ed irap	1,000				1,000		-				-	
INDENNITA' DI VACANZA CONTRATTUALE - DIRIGENZA PTA TRIENNIO CCNL 2022/2024 competenza 2024 - al netto di oneri ed irap	700				700		-				-	
ONERI SOCIALI - RISORSE AGGIUNTIVE - DIRIGENZA PTA -	-				-		-				-	
ONERI SOCIALI - Indennità di vacanza contrattuale Triennio 2019/2021 competenza 2024 - DIRIGENZA PTA	287				287		-				-	
ONERI SOCIALI - su stipendio tabellare, RIA, FONDI, indennità incarico direttore dipartimento, Altre indennità	48,612				48,612		-				-	
ONERI SOCIALI - Indennità di vacanza contrattuale Triennio 2022/2024 competenza 2024 - DIRIGENZA PTA	201				201		-				-	
TOTALE COSTI DEL PERSONALE DIRIGENZA PTA ESCLUSO ONERI SOCIALI ED IRAP	173,800		-		173,800		-	-		-	-	-
TOTALE ONERI SOCIALI - ESCLUSA IRAP	49,100		-		49,100		-	-		-	-	-
TOTALE COSTI DEL PERSONALE DIRIGENZA PTA CON ONERI SOCIALI ESCLUSA IRAP	**222,900**		-		**222,900**		-	-		-	-	-
IRAP RAR (Dir. PTA)	-				-		-				-	
IRAP Ind. Vac. Contrattuale Triennio 2019/2021 competenza 2024 (Dir.PTA)	85				85		-				-	
IRAP Ind. Vac. Contrattuale Triennio 2022/2024 competenza 2024 (Dir.PTA)	65				65		-				-	
TOT. COSTO PERS. DIP. (Comp. + Area San. Dir. + Dir. PTA)	**2,227,000**		-		**2,227,000**		**323,550**	-		-	-	-

TOTALE COMPLESSIVO IRAP SU PERSONALE DIPENDENTE	147,300				147,300		21,500				-	
DI CUI IRAP RAR	-		-		-		-	-		-	-	-
Di cui IRAP INDENNITA' VACANZA CONTRATTUALE TRIENNIO 2019/2021 + Di cui IRAP INDENNITA' VACANZA CONTRATTUALE TRIENNIO 2022/2024 competenza 2024	1,070		-		1,070		109	-		-	-	-

	BILANCIO PREVENTIVO	**RENDICONTO**	**PRECHIUSURA**
COSTO PERSONALE UNIVERSITARIO			

Firmato Il Dirigente U.O Risorse Umane ai sensi D.LGS 39/'93 _____

RISERVATO

DI CUI ALTRE INDENNITA'

ALTRE INDENNITA' COMPARTO	Preventivo	Prechiusura al 31.12
DETTAGLIO DESCRIZIONE VOCI:		
indennità trasferta e missione		
indennità mancato preavviso		
Totale altre Indennità	-	-
squadratura con MODELLO A TD	-	-

ALTRE INDENNITA' AREA SANITA' - DIRIGENZA	Preventivo	Prechiusura al 31.12
DETTAGLIO DESCRIZIONE VOCI:		
indennità trasferta e missione		
indennità mancato preavviso		
Totale altre Indennità	-	-
squadratura con MODELLO A TD	-	-

ALTRE INDENNITA' DIRIGENZA PTA	Preventivo	Prechiusura al 31.12
DETTAGLIO DESCRIZIONE VOCI:		
indennità trasferta e missione		
indennità mancato preavviso		
Totale altre Indennità	-	-
squadratura con MODELLO A TD	-	-

RI.S.C.R.I.B.A.

DENOMINAZIONE	ATS DELLA CITTA' METROPOLITANA DI MILANO		GLI IMPORTI DEVONO ESSERE ESPRESSI IN EURO		
CODICE AZIENDA	321		PERIODO	Preventivo	ATS SANITARIO
			ANNO	2024	

	Preventivo						
COSTO DEL PERSONALE COMPARTO	**COLONNA A**	**COLONNA W**	**COLONNA Y**	**COLONNA J**		**SPESA COMPLESSIVA COLONNA D**	**Prechiusura al 31.12 [SPESA COMPLESSIVA] COLONNA E**
COMPETENZE FISSE COMPRENSIVE 13/MA	27,677,670	4,650,000	1,337,700	1,534,163		35,199,533	
RETRIBUZIONE INDIVIDUALE DI ANZIANITA'	116,500					116,500	
FONDO INCARICHI, PROGRESSIONI ECONOMICHE E INDENNITA' PROFESSIONALI	5,753,230	724,426	214,326	630,371		7,322,353	
FONDO PREMIALITA' E CONDIZIONI DI LAVORO	5,030,294	643,574	168,898	209,334		6,052,100	
INDENNITA' DI SPECIFICITA' INFERMIERISTICA				54,752		54,752	
ALTRE INDENNITA' (vedi prospetto di lavoro altre indennità)	-					-	-
INDENNITA' TUTELA DEL MALATO E PROMOZIONE DELLA SALUTE				276,680		276,680	
ONERI TRATTAMENTI PREVIDENZIALI INTEGRATIVI	63,406					63,406	
RISORSE AGGIUNTIVE - COMPARTO - al netto di oneri ed Irap							
INDENNITA' DI VACANZA CONTRATTUALE - TRIENNIO CCNL 2022/2024 competenza 2024 – COMPARTO - al netto di oneri ed irap						188,663	
ONERI SOCIALI - RISORSE AGGIUNTIVE - COMPARTO -							
ONERI SOCIALI - Indennità di vacanza contrattuale Triennio 2022/2024 competenza 2024 - COMPARTO						50,798	
ONERI SOCIALI - su competenze fisse, RIA, FONDI, Indennità / Altre indennità	10,561,860	1,662,000	463,059	715,187		13,402,106	
TOTALE COSTI DEL PERSONALE COMPARTO ESCLUSO ONERI SOCIALI ED IRAP	38,577,694	6,018,000	1,720,924	2,705,300		49,210,581	-
TOTALE ONERI SOCIALI - ESCLUSA IRAP	10,561,860	1,662,000	463,059	715,187		13,452,904	-
TOTALE COSTI DEL PERSONALE COMPARTO CON ONERI SOCIALI ESCLUSA IRAP	**49,202,960**	**7,680,000**	2,183,983	**3,420,487**		**62,726,891**	-
				IRAP RAR (comparto)			
			IRAP Ind. Vac. Contrattuale Triennio 2022/2024 competenza 2024 (Comparto)			16,036	

COSTO DEL PERSONALE AREA SANITA' - DIRIGENZA	**COLONNA A**	**COLONNA W**	**COLONNA Y**			**SPESA COMPLESSIVA COLONNA D**	**Prechiusura al 31.12 [SPESA COMPLESSIVA] COLONNA E**
STIPENDIO TABELLARE COMPRENSIVO 13/MA	11,819,889	4,330,644	607,942			16,758,475	
RETRIBUZIONE INDIVIDUALE DI ANZIANITA'	422,131					422,131	
FONDO PER LA RETRIBUZIONE DELLE CONDIZIONI DI LAVORO	550,034	332,143	118,950			1,001,127	
FONDO PER LA RETRIBUZIONE DEGLI INCARICHI	7,207,508	214,000	90,878			7,512,386	
FONDO PER LA RETRIBUZIONE DI RISULTATO	1,454,255	- 218,993	59,475			1,294,737	
INDENNITA' ESCLUSIVITA'	5,254,511	120,000	8,735			5,383,246	
INDENNITA' INCARICO DIRETTORE DIPARTIMENTO	134,600					134,600	
ALTRE INDENNITA'	-					-	-
ONERI TRATTAMENTI PREVIDENZIALI INTEGRATIVI	25,031					25,031	
RISORSE AGGIUNTIVE AREA SANITA' - DIRIGENZA al netto di oneri ed Irap							
INDENNITA' DI VACANZA CONTRATTUALE - TRIENNIO CCNL 2019/2021 competenza 2024 -AREA SANITA' DIRIGENZA - al netto di oneri ed irap						106,634	
INDENNITA' DI VACANZA CONTRATTUALE - TRIENNIO CCNL 2022/2024 competenza 2024 – AREA SANITA' DIRIGENZA - al netto di oneri ed irap						83,121	
ONERI SOCIALI - RISORSE AGGIUNTIVE - AREA SANITA' DIRIGENZA -							
ONERI SOCIALI - Indennità di vacanza contrattuale Triennio 2019/2021 competenza 2024 – AREA SANITA' DIRIGENZA						28,827	
ONERI SOCIALI - su stipendio tabellare, RIA, FONDI, Indennità esclusività, Indennità incarico direttore dipartimento, Altre indennità	7,537,076	1,327,143	232,719			9,096,938	
OONERI SOCIALI - Indennità di vacanza contrattuale Triennio 2022/2024 competenza 2024 – AREA SANITA' DIRIGENZA						22,312	
TOTALE COSTI DEL PERSONALE - AREA SANITA' DIRIGENZA - ESCLUSO ONERI SOCIALI ED IRAP	26,842,928	4,777,794	885,980	-		32,696,457	-
TOTALE ONERI SOCIALI - ESCLUSA IRAP	7,537,076	1,327,143	232,719	-		9,148,077	-
TOTALE COSTI DEL PERSONALE AREA SANITA' DIRIGENZA CON ONERI SOCIALI ESCLUSA IRAP	**34,405,035**	**6,104,937**	**1,118,699**	-		**41,869,565**	-
				IRAP RAR (AREA SANITA' DIRIGENZA)			
			IRAP Ind. Vac. Contrattuale Triennio 2019/2021 competenza 2024 (AREA SANITA' DIRIGENZA)			9,063	

RISERVATO

			IRAP Ind. Vac. Contrattuale Triennio 2022/2024 competenza 2024 (AREA SANITA' DIRIGENZA)			7,065	
COSTO DEL PERSONALE DIRIGENZA PROF.LE TECNICA AMM.VA	**COLONNA A**	**COLONNA W**	**COLONNA Y**			**SPESA COMPLESSIVA COLONNA D**	**Prechiusura al 31.12 [SPESA COMPLESSIVA] COLONNA E**
STIPENDIO TABELLARE COMPRENSIVO 13/MA	2,053,411	1,038,356	107,624			3,199,391	
RETRIBUZIONE INDIVIDUALE DI ANZIANITA'	3,969					3,969	
FONDO RETRIBUZIONE DI POSIZIONE	1,577,006	- 208,000	21,632			1,390,638	
FONDO RETRIBUZIONE DI RISULTATO E ALTRI TRATTAMENTI ACCESSORI	371,213	- 37,150	35,776			369,839	
INDENNITA' INCARICO DIRETTORE DIPARTIMENTO	25,000					25,000	
ALTRE INDENNITA'	-					-	-
ONERI TRATTAMENTI PREVIDENZIALI INTEGRATIVI	2,623					2,623	
RISORSE AGGIUNTIVE - DIRIGENZA PTA - al netto di oneri ed Irap							
INDENNITA' DI VACANZA CONTRATTUALE - DIRIGENZA PTA TRIENNIO CCNL 2019/2021 competenza 2024 - al netto di oneri ed irap						19,000	
INDENNITA' DI VACANZA CONTRATTUALE - DIRIGENZA PTA TRIENNIO CCNL 2022/2024 competenza 2024 - al netto di oneri ed irap						16,332	
ONERI SOCIALI - RISORSE AGGIUNTIVE - DIRIGENZA PTA -							
ONERI SOCIALI - Indennità di vacanza contrattuale Triennio 2019/2021 competenza 2024 - DIRIGENZA PTA						5,069	
ONERI SOCIALI - su stipendio tabellare, RIA, FONDI, indennità incarico direttore dipartimento, Altre indennità	1,131,327	221,857	43,168			1,396,352	
ONERI SOCIALI - Indennità di vacanza contrattuale Triennio 2022/2024 competenza 2024 - DIRIGENZA PTA						4,393	
TOTALE COSTI DEL PERSONALE DIRIGENZA PTA ESCLUSO ONERI SOCIALI ED IRAP	4,030,599	793,206	165,032	-		5,024,169	-
TOTALE ONERI SOCIALI - ESCLUSA IRAP	1,131,327	221,857	43,168	-		1,405,814	-
TOTALE COSTI DEL PERSONALE DIRIGENZA PTA CON ONERI SOCIALI ESCLUSA IRAP	**5,164,549**	**1,015,063**	**208,200**	-		**6,432,606**	-
				IRAP RAR (Dir. PTA)		-	
				IRAP Ind. Vac. Contrattuale Triennio 2019/2021 competenza 2024 (Dir.PTA)		1,615	
				IRAP Ind. Vac. Contrattuale Triennio 2022/2024 competenza 2024 (Dir.PTA)		1,388	
TOT. COSTO PERS. DIP. (Comp. + Area San. Dir. + Dir. PTA)	**88,772,544**	**14,800,000**	**3,510,882**	**3,420,487**		**111,029,062**	-

	IRAP riferita al costo di COLONNA A	**IRAP riferita al costo di COLONNA W**	**IRAP riferita al costo di COLONNA Y**	**IRAP riferita al costo di COLONNA J**		**TOTALE IRAP riferita al costo di COLONNA D**	**TOTALE IRAP riferita al costo di COLONNA E**
TOTALE COMPLESSIVO IRAP SU PERSONALE DIPENDENTE	5,930,865	980,000	235,381	229,951		7,411,364	
DI CUI IRAP RAR						-	-
Di cui IRAP INDENNITA' VACANZA CONTRATTUALE TRIENNIO 2019/2021 + Di cui IRAP INDENNITA' VACANZA CONTRATTUALE TRIENNIO 2022/2024 competenza 2024						35,167	-
Di Cui IRAP colonna Y (area del COMPARTO)			145,692		**Quadratura "IRAP Colonna Y"**		**Quadratura "IRAP Colonna E"**
Di Cui IRAP colonna Y (area AREA SANITA' DIRIGENZA)			75,661		-		-
Di Cui IRAP colonna Y (area DIRIGENZA P.T.A.)			14,028				
	COMPARTO						
	PREVENTIVO	**RENDICONTO**	**PRECHIUSURA**		**PREVENTIVO**	**RENDICONTO**	**PRECHIUSURA**
ACCANTONAMENTO CONTRATTO TRIENNIO 2019/21 – senza oneri riflessi – competenza 2024							
oneri riflessi su ACCANTONAMENTO CONTRATTO TRIENNIO 2019/2021 – competenza 2024							
ACCANTONAMENTO CONTRATTO TRIENNIO 2022/24 – senza oneri riflessi – competenza 2024							
oneri riflessi su ACCANTONAMENTO CONTRATTO TRIENNIO 2022/2024 – competenza 2024							

RLS.C.R.I.B.A.

COLONNA F *di cui Colonna "E"* *Colonna "J" al 31.12.2024*
-
-
-

COLONNA F *di cui Colonna "E"* *Colonna "J" al 31.12.2024*
-
-
-

RL S.C.R.I.B.A.

COLONNA F
di cui Colonna "E"
Colonna "J" al 31.12.2024
-
-
-
di cui IRAP Colonna "E" Costi di Colonna "J" al 31.12.2024

DIRIGENZA P.T.A.		
PREVENTIVO	**RENDICONTO**	**PRECHIUSURA**

RLS C.R.I.B.A.

DI CUI ALTRE INDENNITA'

ALTRE INDENNITA' COMPARTO	Preventivo	Prechiusura al 31.12
DETTAGLIO DESCRIZIONE VOCI:		
indennità trasferta e missione		
indennità mancato preavviso		
Totale altre Indennità	-	-

ALTRE INDENNITA' AREA SANITA' - DIRIGENZA	Preventivo	Prechiusura al 31.12
DETTAGLIO DESCRIZIONE VOCI:		
indennità trasferta e missione		
indennità mancato preavviso		
Totale altre Indennità	-	-

ALTRE INDENNITA' DIRIGENZA PTA	Preventivo	Prechiusura al 31.12
DETTAGLIO DESCRIZIONE VOCI:		
indennità trasferta e missione		
indennità mancato preavviso		
Totale altre Indennità	-	-

RLS C.R.I.B.A.

DENOMINAZIONE	ATS DELLA CITTA' METROPOLITANA DI MILANO			
CODICE AZIENDA	321		ANNO	2024

GLI IMPORTI DEVONO ESSERE ESPRESSI IN EURO

PERIODO	Preventivo

DI CUI MODELLO A - TEMPO DETERMINATO SANITARIO

	Preventivo						PRECHIUSURA AL 31.12				
COSTO DEL PERSONALE COMPARTO	SPESA PERSONALE A TEMPO DETERMINATO (AL NETTO DELLA SPESA INDICATA NELLE COLONNE C) COLONNA A		SPESA PERSONALE A TEMPO DETERMINATO - OGGETTO DI SPECIFICI FINANZIAMENTI COLONNA C		SPESA COMPLESSIVA PERSONALE A TEMPO DETERMINATO - COLONNA E (Col A + Col C)	di cui SPESA PERSONALE A TEMPO DETERMINATO - "Colonna E" relativo ad "ASSENZE A VARIO TITOLO"	SPESA PERSONALE A TEMPO DETERMINATO (AL NETTO DELLA SPESA INDICATA NELLE COLONNE H) COLONNA F		SPESA PERSONALE A TEMPO DETERMINATO - OGGETTO DI SPECIFICI FINANZIAMENTI COLONNA H	SPESA COMPLESSIVA PERSONALE A TEMPO DETERMINATO - COLONNA L (Col F + Col H)	di cui SPESA PERSONALE A TEMPO DETERMINATO - "Colonna L" relativo ad "ASSENZE A VARIO TITOLO"
COMPETENZE FISSE COMPRENSIVE 13/MA	442,350				442,350	25,300				-	
RETRIBUZIONE INDIVIDUALE DI ANZIANITA'					-					-	
FONDO INCARICHI, PROGRESSIONI ECONOMICHE E INDENNITA' PROFESSIONALI	17,600				17,600	1,000				-	
FONDO PREMIALITA' E CONDIZIONI DI LAVORO	65,700				65,700	3,800				-	
INDENNITA' DI SPECIFICITA' INFERMIERISTICA					-					-	
ALTRE INDENNITA' (vedi prospetto di lavoro altre indennità)					-					-	
INDENNITA' TUTELA DEL MALATO E PROMOZIONE DELLA SALUTE	2,000				2,000					-	
ONERI TRATTAMENTI PREVIDENZIALI INTEGRATIVI					-					-	
RISORSE AGGIUNTIVE - COMPARTO - al netto di oneri ed Irap					-					-	
INDENNITA' DI VACANZA CONTRATTUALE - TRIENNIO CCNL 2022/2024 competenza 2024 – COMPARTO - al netto di oneri ed irap	2,450				2,450	150				-	
ONERI SOCIALI - RISORSE AGGIUNTIVE - COMPARTO -					-					-	
ONERI SOCIALI - Indennità di vacanza contrattuale Triennio 2022/2024 competenza 2024 - COMPARTO	711				711	43				-	
ONERI SOCIALI - su competenze fisse, RIA, FONDI, Indennità / Altre indennità	151,089				151,089	8,657				-	
TOTALE COSTI DEL PERSONALE COMPARTO ESCLUSO ONERI SOCIALI ED IRAP	530,100		-		530,100	30,250	-		-	-	-
TOTALE ONERI SOCIALI - ESCLUSA IRAP	151,800		-		151,800	8,700	-		-	-	-
TOTALE COSTI DEL PERSONALE COMPARTO CON ONERI SOCIALI ESCLUSA IRAP	**681,900**		-		**681,900**	38,950	-		-	-	-
IRAP RAR (comparto)					-					-	
IRAP Ind. Vac. Contrattuale Triennio 2022/2024 competenza 2024 (Comparto)	211				211	15				-	
COSTO DEL PERSONALE AREA SANITA' - DIRIGENZA	**SPESA PERSONALE A TEMPO DETERMINATO (AL NETTO DELLA SPESA INDICATA NELLE COLONNE C) COLONNA A**		**SPESA PERSONALE A TEMPO DETERMINATO - OGGETTO DI SPECIFICI FINANZIAMENTI COLONNA C**		**SPESA COMPLESSIVA PERSONALE A TEMPO DETERMINATO - COLONNA E (Col A + Col C)**	**di cui SPESA PERSONALE A TEMPO DETERMINATO - "Colonna E" relativo ad "ASSENZE A VARIO TITOLO"**	**SPESA PERSONALE A TEMPO DETERMINATO (AL NETTO DELLA SPESA INDICATA NELLE COLONNE H) COLONNA F**		**SPESA PERSONALE A TEMPO DETERMINATO - OGGETTO DI SPECIFICI FINANZIAMENTI COLONNA H**	**SPESA COMPLESSIVA PERSONALE A TEMPO DETERMINATO - COLONNA L (Col F + Col H)**	**di cui SPESA PERSONALE A TEMPO DETERMINATO - "Colonna L" relativo ad "ASSENZE A VARIO TITOLO"**
STIPENDIO TABELLARE COMPRENSIVO 13/MA	701,500				701,500	90,600				-	
RETRIBUZIONE INDIVIDUALE DI ANZIANITA'	1,900				1,900	1,900				-	
FONDO PER LA RETRIBUZIONE DELLE CONDIZIONI DI LAVORO					-					-	
FONDO PER LA RETRIBUZIONE DEGLI INCARICHI	192,500				192,500	74,700				-	
FONDO PER LA RETRIBUZIONE DI RISULTATO	39,300				39,300	6,700				-	
INDENNITA' ESCLUSIVITA'	83,700				83,700	46,900				-	
INDENNITA' INCARICO DIRETTORE DIPARTIMENTO					-					-	
ALTRE INDENNITA'					-					-	
ONERI TRATTAMENTI PREVIDENZIALI INTEGRATIVI					-					-	
RISORSE AGGIUNTIVE - AREA SANITA' DIRIGENZA - al netto di oneri ed Irap					-					-	
INDENNITA' DI VACANZA CONTRATTUALE - TRIENNIO CCNL 2019/2021 competenza 2024 -AREA SANITA' DIRIGENZA - al netto di oneri ed irap	4,900				4,900	600				-	
INDENNITA' DI VACANZA CONTRATTUALE - TRIENNIO CCNL 2022/2024 competenza 2024 – AREA SANITA' DIRIGENZA - al netto di oneri ed Irap	3,500				3,500	500				-	
ONERI SOCIALI - RISORSE AGGIUNTIVE - AREA SANITA' DIRIGENZA -					-					-	
ONERI SOCIALI - Indennità di vacanza contrattuale Triennio 2019/2021 competenza 2024 – AREA SANITA' DIRIGENZA	1,430				1,430	175				-	

PRIOPRIA

ONERI SOCIALI - su stipendio tabellare, RIA, FONDI, Indennità esclusività, indennità incarico direttore dipartimento, Altre indennità	292,449				292,449	62,379				-		
ONERI SOCIALI - Indennità di vacanza contrattuale Triennio 2022/2024 competenza 2024 – AREA SANITA' DIRIGENZA	1,021				1,021	146				-		
TOTALE COSTI DEL PERSONALE AREA SANITA' DIRIGENZA ESCLUSO ONERI SOCIALI ED IRAP	1,027,300		-		1,027,300	221,900	-		-	-	-	-
TOTALE ONERI SOCIALI - ESCLUSA IRAP	294,900		-		294,900	62,700	-		-	-	-	-
TOTALE COSTI DEL PERSONALE AREA SANITA' - DIRIGENZA CON ONERI SOCIALI ESCLUSA IRAP	**1,322,200**		-		**1,322,200**	**284,600**	-		-	-	-	-
IRAP RAR (AREA SANITA' DIRIGENZA)					-					-		
IRAP Ind. Vac. Contrattuale Triennio 2019/2021 competenza 2024 (AREA SANITA' DIRIGENZA)	421				421	51				-		
IRAP Ind. Vac. Contrattuale Triennio 2022/2024 competenza 2024 (AREA SANITA' DIRIGENZA)	288				288	43				-		
COSTO DEL PERSONALE DIRIGENZA PROF.LE TECNICA AMM.VA	**SPESA PERSONALE A TEMPO DETERMINATO (AL NETTO DELLA SPESA INDICATA NELLE COLONNE C) COLONNA A**		**SPESA PERSONALE A TEMPO DETERMINATO - OGGETTO DI SPECIFICI FINANZIAMENTI COLONNA C**		**SPESA COMPLESSIVA PERSONALE A TEMPO DETERMINATO - COLONNA E (Col A + Col C)**	**di cui SPESA PERSONALE A TEMPO DETERMINATO - "Colonna E" relativo ad "ASSENZE A VARIO TITOLO"**	**SPESA PERSONALE A TEMPO DETERMINATO (AL NETTO DELLA SPESA INDICATA NELLE COLONNE H) COLONNA F**		**SPESA PERSONALE A TEMPO DETERMINATO - OGGETTO DI SPECIFICI FINANZIAMENTI COLONNA H**	**SPESA COMPLESSIVA PERSONALE A TEMPO DETERMINATO - COLONNA L (Col F + Col H)**	**di cui SPESA PERSONALE A TEMPO DETERMINATO - "Colonna L" relativo ad "ASSENZE A VARIO TITOLO"**
STIPENDIO TABELLARE COMPRENSIVO 13/MA	135,800				135,800					-		
RETRIBUZIONE INDIVIDUALE DI ANZIANITA'					-					-		
FONDO RETRIBUZIONE DI POSIZIONE	16,500				16,500					-		
FONDO RETRIBUZIONE DI RISULTATO E ALTRI TRATTAMENTI ACCESSORI	19,800				19,800					-		
INDENNITA' INCARICO DIRETTORE DIPARTIMENTO					-					-		
ALTRE INDENNITA'					-					-		
ONERI TRATTAMENTI PREVIDENZIALI INTEGRATIVI					-					-		
RISORSE AGGIUNTIVE - DIRIGENZA PTA - al netto di oneri ed Irap					-					-		
INDENNITA' DI VACANZA CONTRATTUALE - DIRIGENZA PTA TRIENNIO CCNL 2019/2021 competenza 2024 - al netto di oneri ed irap	1,000				1,000					-		
INDENNITA' DI VACANZA CONTRATTUALE - DIRIGENZA PTA TRIENNIO CCNL 2022/2024 competenza 2024 - al netto di oneri ed irap	700				700					-		
ONERI SOCIALI - RISORSE AGGIUNTIVE - DIRIGENZA PTA -					-					-		
ONERI SOCIALI - Indennità di vacanza contrattuale Triennio 2019/2021 competenza 2024 - DIRIGENZA PTA	287				287					-		
ONERI SOCIALI - su stipendio tabellare, RIA, FONDI, indennità incarico direttore dipartimento, Altre indennità	48,612				48,612					-		
ONERI SOCIALI - Indennità di vacanza contrattuale Triennio 2022/2024 competenza 2024 - DIRIGENZA PTA	201				201					-		
TOTALE COSTI DEL PERSONALE DIRIGENZA PTA ESCLUSO ONERI SOCIALI ED IRAP	173,800		-		173,800	-	-		-	-	-	-
TOTALE ONERI SOCIALI - ESCLUSA IRAP	49,100		-		49,100	-	-		-	-	-	-
TOTALE COSTI DEL PERSONALE DIRIGENZA PTA CON ONERI SOCIALI ESCLUSA IRAP	**222,900**		-		**222,900**	-	-		-	-	-	-
IRAP RAR (Dir. PTA)					-					-		
IRAP Ind. Vac. Contrattuale Triennio 2019/2021 competenza 2024 (Dir.PTA)	85				85					-		
IRAP Ind. Vac. Contrattuale Triennio 2022/2024 competenza 2024 (Dir.PTA)	65				65					-		
TOT. COSTO PERS. DIP. (Comp. + Area San. Dir. + Dir. PTA)	**2,227,000**		-		**2,227,000**	**323,550**	-		-	-	-	-

TOTALE COMPLESSIVO IRAP SU PERSONALE DIPENDENTE	147,300				147,300	21,500				-		
DI CUI IRAP RAR	-		-		-	-	-		-	-	-	-
Di cui IRAP INDENNITA' VACANZA CONTRATTUALE TRIENNIO 2019/2021 + Di cui IRAP INDENNITA' VACANZA CONTRATTUALE TRIENNIO 2022/2024 competenza 2024	1,070		-		1,070	109	-		-	-	-	-

RISERVATO

DI CUI ALTRE INDENNITA'

ALTRE INDENNITA' COMPARTO	Preventivo	Prechiusura al 31.12
DETTAGLIO DESCRIZIONE VOCI:		
indennità trasferta e missione		
indennità mancato preavviso		
Totale altre Indennità	-	-
squadratura con MODELLO A TD	-	-

ALTRE INDENNITA' AREA SANITA' - DIRIGENZA	Preventivo	Prechiusura al 31.12
DETTAGLIO DESCRIZIONE VOCI:		
indennità trasferta e missione		
indennità mancato preavviso		
Totale altre Indennità	-	-
squadratura con MODELLO A TD	-	-

ALTRE INDENNITA' DIRIGENZA PTA	Preventivo	Prechiusura al 31.12
DETTAGLIO DESCRIZIONE VOCI:		
indennità trasferta e missione		
indennità mancato preavviso		
Totale altre Indennità	-	-
squadratura con MODELLO A TD	-	-

RLS.C.R.I.B.A.

DENOMINAZIONE	ATS DELLA CITTA' METROPOLITANA DI MILANO		GLI IMPORTI DEVONO ESSERE ESPRESSI IN EURO		
CODICE AZIENDA	321		PERIODO	Preventivo	ATS SOCIALE
			ANNO	2024	

	Preventivo						
COSTO DEL PERSONALE COMPARTO	**COLONNA A**	**COLONNA W**	**COLONNA Y**	**COLONNA J**		**SPESA COMPLESSIVA COLONNA D**	**Prechiusura al 31.12 [SPESA COMPLESSIVA] COLONNA E**
COMPETENZE FISSE COMPRENSIVE 13/MA						-	
RETRIBUZIONE INDIVIDUALE DI ANZIANITA'						-	
FONDO INCARICHI, PROGRESSIONI ECONOMICHE E INDENNITA' PROFESSIONALI						-	
FONDO PREMIALITA' E CONDIZIONI DI LAVORO						-	
INDENNITA' DI SPECIFICITA' INFERMIERISTICA						-	
ALTRE INDENNITA' (vedi prospetto di lavoro altre indennità)	-					-	-
INDENNITA' TUTELA DEL MALATO E PROMOZIONE DELLA SALUTE						-	
ONERI TRATTAMENTI PREVIDENZIALI INTEGRATIVI						-	
RISORSE AGGIUNTIVE - COMPARTO - al netto di oneri ed Irap							
INDENNITA' DI VACANZA CONTRATTUALE - TRIENNIO CCNL 2022/2024 competenza 2024 – COMPARTO - al netto di oneri ed irap							
ONERI SOCIALI - RISORSE AGGIUNTIVE - COMPARTO -							
ONERI SOCIALI - Indennità di vacanza contrattuale Triennio 2022/2024 competenza 2024 - COMPARTO							
ONERI SOCIALI - su competenze fisse, RIA, FONDI, Indennità / Altre indennità						-	
TOTALE COSTI DEL PERSONALE COMPARTO ESCLUSO ONERI SOCIALI ED IRAP	-	-	-	-		-	-
TOTALE ONERI SOCIALI - ESCLUSA IRAP	-	-	-	-		-	-
TOTALE COSTI DEL PERSONALE COMPARTO CON ONERI SOCIALI ESCLUSA IRAP	-	-	-	-	-	-	-
				IRAP RAR (comparto)			
				IRAP Ind. Vac. Contrattuale Triennio 2022/2024 competenza 2024 (Comparto)			

COSTO DEL PERSONALE - AREA SANITA' DIRIGENZA	**COLONNA A**	**COLONNA W**	**COLONNA Y**			**SPESA COMPLESSIVA COLONNA D**	**Prechiusura al 31.12 [SPESA COMPLESSIVA] COLONNA E**
STIPENDIO TABELLARE COMPRENSIVO 13/MA						-	
RETRIBUZIONE INDIVIDUALE DI ANZIANITA'						-	
FONDO PER LA RETRIBUZIONE DELLE CONDIZIONI DI LAVORO						-	
FONDO PER LA RETRIBUZIONE DEGLI INCARICHI						-	
FONDO PER LA RETRIBUZIONE DI RISULTATO						-	
INDENNITA' ESCLUSIVITA'						-	
INDENNITA' INCARICO DIRETTORE DIPARTIMENTO						-	
ALTRE INDENNITA'	-					-	-
ONERI TRATTAMENTI PREVIDENZIALI INTEGRATIVI						-	
RISORSE AGGIUNTIVE - AREA SANITA' - DIRIGENZA - al netto di oneri ed Irap							
INDENNITA' DI VACANZA CONTRATTUALE - TRIENNIO CCNL 2019/2021 competenza 2024 -AREA SANITA' DIRIGENZA - al netto di oneri ed irap							
INDENNITA' DI VACANZA CONTRATTUALE - TRIENNIO CCNL 2022/2024 competenza 2024 – AREA SANITA' DIRIGENZA - al netto di oneri ed irap							
ONERI SOCIALI - RISORSE AGGIUNTIVE - AREA SANITA' DIRIGENZA -							
ONERI SOCIALI - Indennità di vacanza contrattuale Triennio 2019/2021 competenza 2024 – AREA SANITA' DIRIGENZA							
ONERI SOCIALI - su stipendio tabellare, RIA, FONDI, Indennità esclusività, indennità incarico direttore dipartimento, Altre indennità						-	
ONERI SOCIALI - Indennità di vacanza contrattuale Triennio 2022/2024 competenza 2024 – AREA SANITA' DIRIGENZA							
TOTALE COSTI DEL PERSONALE - AREA SANITA' DIRIGENZA - ESCLUSO ONERI SOCIALI ED IRAP	-	-	-	-		-	-
TOTALE ONERI SOCIALI - ESCLUSA IRAP	-	-	-	-		-	-
TOTALE COSTI DEL PERSONALE - AREA SANITA' DIRIGENZA - CON ONERI SOCIALI ESCLUSA IRAP	-	-	-	-	-	-	-
				IRAP RAR (AREA SANITA' DIRIGENZA)			
				IRAP Ind. Vac. Contrattuale Triennio 2019/2021 competenza 2024 (AREA SANITA' DIRIGENZA)			

RISERVATO

			IRAP Ind. Vac. Contrattuale Triennio 2022/2024 competenza 2024 (AREA SANITA' DIRIGENZA)				
COSTO DEL PERSONALE DIRIGENZA PROF.LE TECNICA AMM.VA	**COLONNA A**	**COLONNA W**	**COLONNA Y**			**SPESA COMPLESSIVA COLONNA D**	**Prechiusura al 31.12 [SPESA COMPLESSIVA] COLONNA E**
STIPENDIO TABELLARE COMPRENSIVO 13/MA						-	
RETRIBUZIONE INDIVIDUALE DI ANZIANITA'						-	
FONDO RETRIBUZIONE DI POSIZIONE						-	
FONDO RETRIBUZIONE DI RISULTATO E ALTRI TRATTAMENTI ACCESSORI						-	
INDENNITA' INCARICO DIRETTORE DIPARTIMENTO						-	
ALTRE INDENNITA'	-					-	-
ONERI TRATTAMENTI PREVIDENZIALI INTEGRATIVI						-	
RISORSE AGGIUNTIVE - DIRIGENZA PTA - al netto di oneri ed Irap							
NDENNITA' DI VACANZA CONTRATTUALE - DIRIGENZA PTA TRIENNIO CCNL 2019/2021 competenza 2024 - al netto di oneri ed irap							
INDENNITA' DI VACANZA CONTRATTUALE - DIRIGENZA PTA TRIENNIO CCNL 2022/2024 competenza 2024 - al netto di oneri ed irap							
ONERI SOCIALI - RISORSE AGGIUNTIVE - DIRIGENZA PTA -							
ONERI SOCIALI - Indennità di vacanza contrattuale Triennio 2019/2021 competenza 2024 - DIRIGENZA PTA							
ONERI SOCIALI - su stipendio tabellare, RIA, FONDI, indennità incarico direttore dipartimento, Altre indennità						-	
ONERI SOCIALI - Indennità di vacanza contrattuale Triennio 2022/2024 competenza 2024 - DIRIGENZA PTA							
TOTALE COSTI DEL PERSONALE DIRIGENZA PTA ESCLUSO ONERI SOCIALI ED IRAP	-	-	-	-		-	-
TOTALE ONERI SOCIALI - ESCLUSA IRAP	-	-	-	-		-	-
TOTALE COSTI DEL PERSONALE DIRIGENZA PTA CON ONERI SOCIALI ESCLUSA IRAP	-	-	-	-		-	-
				IRAP RAR (Dir. PTA)			
				IRAP Ind. Vac. Contrattuale Triennio 2019/2021 competenza 2024 (Dir.PTA)			
				IRAP Ind. Vac. Contrattuale Triennio 2022/2024 competenza 2024 (Dir.PTA)			
TOT. COSTO PERS. DIP. (Comp. + Area San. Dir. + Dir. PTA)	-	-	-	-		-	-

	IRAP riferita al costo di COLONNA A	**IRAP riferita al costo di COLONNA W**	**IRAP riferita al costo di COLONNA Y**	**IRAP riferita al costo di COLONNA J**		**TOTALE IRAP riferita al costo di COLONNA D**	**TOTALE IRAP riferita al costo di COLONNA E**
TOTALE COMPLESSIVO IRAP SU PERSONALE DIPENDENTE							
DI CUI IRAP RAR						-	-
Di cui IRAP INDENNITA' VACANZA CONTRATTUALE TRIENNIO 2019/2021 + Di cui IRAP INDENNITA' VACANZA CONTRATTUALE TRIENNIO 2022/2024 competenza 2024						-	-
Di Cui IRAP colonna Y (area del COMPARTO)					**Quadratura "IRAP Colonna Y"**		**Quadratura "IRAP Colonna E"**
Di Cui IRAP colonna Y (area AREA SANITA' DIRIGENZA)					-		-
Di Cui IRAP colonna Y (area DIRIGENZA P.T.A.)							

RLS.CRIA

DI CUI ALTRE INDENNITA'

ALTRE INDENNITA' COMPARTO	Preventivo	Prechiusura al 31.12
DETTAGLIO DESCRIZIONE VOCI:		
indennità trasferta e missione		
indennità mancato preavviso		
Totale altre Indennità	-	-

ALTRE INDENNITA' AREA SANITA' - DIRIGENZA	Preventivo	Prechiusura al 31.12
DETTAGLIO DESCRIZIONE VOCI:		
indennità trasferta e missione		
indennità mancato preavviso		
Totale altre Indennità	-	-

ALTRE INDENNITA' DIRIGENZA PTA	Preventivo	Prechiusura al 31.12
DETTAGLIO DESCRIZIONE VOCI:		
indennità trasferta e missione		
indennità mancato preavviso		
Totale altre Indennità	-	-

RLS C.R.I.B.A.

RICLASSIFICAZIONE Preventivo 2024
ATS DELLA CITTA'
A.T.S.: METROPOLITANA DI MILANO
codice: 321

		BPE					Rendiconto trim	Prechiusura 2024
conto	**RICAVI**	**Importi in €**	**di cui corrente**	**di cui utilizzi**	**Voci di nuova NI-San**	**Note per compilazione**	**Importi in €**	**Importi in €**
4.10.10.10.015.000.00.000	Finanziamento di parte corrente Territorio (FSR indistinto) [ASSI per ATS]	699711542						699711542
4.10.10.10.095.000.00.000	Altri contributi da Regione per servizi socio-sanitari (ASSI)-(FSR indistinto)	303334						303334
	Totale ricavi da F.S.R. dell'esercizio	700014876						700014876
4.10.10.20.010.025.00.000	Contributi da Regione per servizi socio-sanitari (ASSI) - Altri contributi regionali extra fondo							
4.10.10.20.010.035.00.000	Contributi da Regione per servizi socio-sanitari (ASSI) -(extra fondo) Vincolati							
	Totale ricavi da Extra Fondo dell'esercizio	0						
4.10.12.10.013.000.00.000	Utilizzo fondi per quote inutilizzate finanziamento di parte corrente per servizi socio-sanitari (ASSI) da contributi esercizi precedenti da Regione - quota FSR indistinto							
4.10.12.10.025.000.00.000	Utilizzo fondi per quote inutilizzati per servizi socio sanitari (ASSI) di contributi esercizi precedenti da Regione (extra fondo)							
	Totale Utilizzi contributi es. precedenti	0						
	Entrate proprie					Indicare eventuali voci residuali di ricavo da specificare in nota integrativa descrittiva		
	Altri ricavi e proventi					Indicare eventuali voci residuali di ricavo da specificare in nota integrativa descrittiva		
	Sopravvenienze attive					Indicare eventuali voci residuali di ricavo da specificare in nota integrativa descrittiva		
A)	**TOTALE RICAVI**	700014876						700014876
	COSTI:							
	Prestazioni soggette a budget:							
	Prestazioni residenziali a budget	394441269	394441269	0				394441269
4.20.10.10.110.010.10.010 4.20.10.10.110.010.20.010 4.20.10.10.110.020.10.010 4.20.10.10.110.020.20.010 4.20.10.10.110.020.20.120	**R.S.A.**	310582378	310582378			acquisto di prestazioni socio sanitarie integrate da strutture ubicate nel proprio territorio: di cui da RSA pubbliche; acquisto di prestazioni socio sanitarie integrate da strutture ubicate in altre province della Regione: di cui da RSA pubbliche; acquisto di prestazioni socio sanitarie integrate da strutture ubicate nel proprio territorio: di cui da RSA private; acquisto di prestazioni socio sanitarie integrate da strutture ubicate in altre province della Regione: di cui da RSA private; Acquisto di prestazioni socio sanitarie integrate da RSA gestite da ASST ATS/ASST/Fondazioni della Regione		310582378
4.20.10.10.110.010.30.010 4.20.10.10.110.020.30.010	**R.S.A. acquisti in mobilità passiva extraregionale**	410000	410000			acquisto di prestazioni socio sanitarie integrate da strutture ubicate fuori Regione: di cui da RSA pubbliche; acquisto di prestazioni socio sanitarie integrate da strutture ubicate fuori Regione: di cui da RSA private		410000
4.20.10.10.110.010.10.060 4.20.10.10.110.010.20.060 4.20.10.10.110.020.10.060 4.20.10.10.110.020.20.060	**R.S.D.**	58046931	58046931			acquisto di prestazioni socio sanitarie integrate da strutture ubicate nel proprio territorio: di cui da R.S.D. pubbliche; acquisto di prestazioni socio sanitarie integrate da strutture ubicate in altre province della Regione: di cui da R.S.D. pubbliche; acquisto di prestazioni socio sanitarie integrate da strutture ubicate nel proprio territorio: di cui da R.S.D. private; acquisto di prestazioni socio sanitarie integrate da strutture ubicate in altre province della Regione: di cui da R.S.D. private;		58046931

RISERVATO

4.20.10.10.110.010.30.020 4.20.10.10.110.020.30.020	**R.S.D. acquisti in mobilità passiva extraregionale**	1630000	1630000			acquisto di prestazioni socio sanitarie integrate da strutture ubicate fuori Regione: di cui da strutture per disabili pubbliche; acquisto di prestazioni socio sanitarie integrate da strutture ubicate fuori Regione: di cui da strutture per disabili private		1630000
4.20.10.10.110.010.10.150 4.20.10.10.110.010.20.150 4.20.10.10.110.020.10.130 4.20.10.10.110.020.20.180	**Cure palliative residenziali da privati**	12885123	12885123			(Acquisto di prestazioni di Cure Palliative Residenziali da Strutture Pubbliche (non Intercompany) ubicate nel proprio territorio);(Acquisto di prestazioni di Cure Palliative Residenziali da Strutture Pubbliche (non Intercompany) ubicate in altre province della Regione); (Acquisto di prestazioni di Cure Palliative Residenziali da Strutture Private ubicate nel proprio territorio);(Acquisto di prestazioni di Cure Palliative Residenziali da Strutture Private ubicate in altre province della Regione)		12885123
4.20.10.10.110.010.10.140 4.20.10.10.110.010.20.140	**Cure palliative residenziali da pubblico intercompany**	10886837	10886837			(Acquisto di prestazioni di Cure Palliative Residenziali verso Altre ATS della Regione (gestite da ASST));(Acquisto di prestazioni di Cure Palliative Residenziali verso ATS di appartenenza (gestite da ASST)) - inserire anche acquisti da IRCCS pubblici		10886837
	Servizi diurni e C.S.S.	124230814	124230814					124230814
4.20.10.10.110.010.10.080 4.20.10.10.110.010.20.080 4.20.10.10.110.020.10.080 4.20.10.10.110.020.20.080	C.D.D.	26914619	26914619			acquisto di prestazioni socio sanitarie integrate da strutture ubicate nel proprio territorio: di cui da Centri Diurni per persone Disabili (C.D.D.) pubblici; acquisto di prestazioni socio sanitarie integrate da strutture ubicate in altre province della Regione: di cui da Centri Diurni per persone Disabili (C.D.D.) pubblici; acquisto di prestazioni socio sanitarie integrate da strutture ubicate nel proprio territorio: di cui da Centri Diurni per persone Disabili (C.D.D.) privati; acquisto di prestazioni socio sanitarie integrate da strutture ubicate in altre province della Regione: di cui da Centri Diurni per persone Disabili (C.D.D.) privati		26914619
4.20.10.10.110.010.10.050 4.20.10.10.110.010.20.050 4.20.10.10.110.020.10.050 4.20.10.10.110.020.20.050	C.D.I.	11840318	11840318			acquisto di prestazioni socio sanitarie integrate da strutture ubicate nel proprio territorio: di cui da C.D.I. pubblici; acquisto di prestazioni socio sanitarie integrate da strutture ubicate in altre province della Regione: di cui da C.D.I. pubblici; acquisto di prestazioni socio sanitarie integrate da strutture ubicate nel proprio territorio: di cui da C.D.I. privati; acquisto di prestazioni socio sanitarie integrate da strutture ubicate in altre province della Regione: di cui da C.D.I. privati		11840318
4.20.10.10.110.010.10.090 4.20.10.10.110.010.20.090 4.20.10.10.110.020.10.090 4.20.10.10.110.020.20.090	C.S.S.	4339629	4339629			acquisto di prestazioni socio sanitarie integrate da strutture ubicate nel proprio territorio: di cui da Comunità alloggio Socio Sanitarie per persone con disabilità (C.S.S.) pubbliche; acquisto di prestazioni socio sanitarie integrate da strutture ubicate in altre province della Regione: di cui da Comunità alloggio Socio Sanitarie per persone con disabilità (C.S.S.) pubbliche; acquisto di prestazioni socio sanitarie integrate da strutture ubicate nel proprio territorio: di cui da Comunità alloggio Socio Sanitarie per persone con disabilità (C.S.S.) private; acquisto di prestazioni socio sanitarie integrate da strutture ubicate in altre province della Regione: di cui da Comunità alloggio Socio Sanitarie per persone con disabilità (C.S.S.) private		4339629
4.20.10.10.110.010.40.020 4.20.10.10.110.010.40.030 4.20.10.10.110.020.40.010 4.20.10.10.110.020.40.020	**Assistenza Domiciliare Integrata (da privati)**	**62258815**	62258815			Acquisto di servizi di assistenza domiciliare integrata ADI) da privato); Acquisto di prestazioni di assistenza domiciliare integrata ADI) - voucher sociosanitario da pubblico;		62258815
4.20.10.10.110.020.20.161 4.20.10.10.110.020.20.162	**Assistenza Domiciliare Integrata (da pubblico intercompany)**	**25065**	**25065**			Acquisto di prestazioni di Assistenza domiciliare integrata ADI) gestiti da ASST verso ATS di appartenenza; Acquisto di prestazioni di Assistenza domiciliare integrata ADI) gestiti da ASST verso altre ATS della Regione		25065
4.20.10.10.110.010.10.130; 4.20.10.10.110.010.20.130; 4.20.10.10.110.010.20.130; 4.20.10.10.110.020.20.170	**Cure palliative domiciliari da privato**	**12051265**	**12051265**			Acquisto di prestazioni di Cure Palliative Domiciliari da Strutture Pubbliche (non Intercompany) ubicate nel proprio territorio; Acquisto di prestazioni di Cure Palliative Domiciliari da Strutture Pubbliche (non Intercompany) ubicate in altre province della Regione; Acquisto di prestazioni di Cure Palliative Domiciliari da Strutture Private ubicate nel proprio territorio; Acquisto di prestazioni di Cure Palliative Domiciliari da Strutture Private ubicate in altre province della Regione		12051265
4.20.10.10.110.010.10.120 4.20.10.10.110.010.20.120	**Cure palliative domiciliari da pubblico intercompany**	**6801103**	**6801103**			Acquisto di prestazioni di Cure Palliative Domiciliari vs ATS di appartenza (gestiti da ASST); Acquisto di prestazioni di Cure Palliative Domiciliari verso Altre ATS (gestite da ASST); inserire anche acquisti da IRCCS pubblici		6801103
	Servizi di riabilitazione territoriale	122744041	122744041	0				122744041
4.20.10.10.040.010.10.000 4.20.10.10.040.010.20.000 4.20.10.10.040.020.10.000 4.20.10.10.040.020.20.000	Ricoveri in servizi di riabilitazione lombardi	43287984	43287984			acquisto di prestazioni socio sanitarie integrate da strutture ubicate nel proprio territorio da I.D.R. extraosp. Art. 26 L.833/78 e da strutture di riabilitazione riclassificate ex Dgr n. 19883/2004 pubblici; acquisto di prestazioni socio sanitarie integrate da strutture ubicate in altre province della Regione da I.D.R. extraosp. Art. 26 L.833/78 e da strutture di riabilitazione riclassificate ex Dgr n. 19883/2004 pubblici; acquisto di prestazioni socio sanitarie integrate da strutture ubicate nel proprio territorio da I.D.R. extraosp. Art. 26 L.833/78 e da strutture di riabilitazione riclassificate ex Dgr n. 19883/2004 privati; acquisto di prestazioni socio sanitarie integrate da strutture ubicate in altre province della Regione da		43287984
4.20.10.10.040.010.30.000 4.20.10.10.040.020.30.000	Ricoveri in servizi di riabilitazione extraregione	250000	250000			acquisto di prestazioni socio sanitarie integrate da strutture ubicate fuori Regione da I.D.R. extraosp. Art.26 €.833/78 pubblici (non soggetto a compensazione); acquisto di prestazioni socio sanitarie integrate da strutture ubicate fuori Regione da I.D.R. extraosp. Art.26 L.833/78 privati		250000

RLS.C.R.I.A.

4.20.10.10.110.010.10.110 4.20.10.10.110.010.20.110 4.20.10.10.110.020.10.110 4.20.10.10.110.020.20.110	Ricoveri in servizi di cure intermedie (inclusa assistenza postacuta)	75336757	75336757			acquisto di prestazioni socio sanitarie integrate da strutture ubicate nel proprio teritorio: di cui per cure intermedie pubbliche; acquisto di prestazioni socio sanitarie integrate da strutture ubicate in altre province della Regione: di cui per cure intermedie pubbliche; acquisto di prestazioni socio sanitarie integrate da strutture ubicate nel proprio teritorio: di cui per cure intermedie private; acquisto di prestazioni socio sanitarie integrate da strutture ubicate in altre province della Regione: di cui per cure intermedie private		75336757
4.20.10.10.110.020.60.030 4.20.10.10.110.020.60.040	SRM	3869300	3869300			Acquisto di prestazioni socio sanitarie integrate da strutture ubicate nel proprio teritorio: di cui per Servizio Residenziale Terapeutico Riabilitativo per Minori SRM privati; Acquisto di prestazioni socio sanitarie integrate da strutture ubicate in altre ATS: di cui per Servizio Residenziale Terapeutico Riabilitativo per Minori SRM privati		3869300
	Servizi residenziali e semiresidenziali area dipendenze	24351879	24351879	0				24351879
4.20.10.10.110.020.50.010 4.20.10.10.110.020.50.020	Ricoveri in comunità lombarde (compresi arresti domiciliari e affidati in prova), inclusa bassa intensità	22951879	22951879			acquisto di prestazioni per tossicodipendenti comunità terapeutiche private ubicate sul proprio territorio; acquisto di prestazioni per tossicodipendenti da comunità terapeutiche private ubicate in altre province della Regione		22951879
4.20.10.10.110.020.50.030	Ricoveri extraregione (compresi arresti domiciliari e affidati in prova)	1400000	1400000			acquisto di prestazioni per tossicodipendenti da comunità terapeutiche private ubicate fuori Regione		1400000
4.20.10.10.110.020.60.010 4.20.10.10.110.020.60.020	**SMI (compresi stranieri STP e cittadini non lombardi)**	**2573787**	2573787			acquisto di prestazioni da servizi multidisciplinari integrati (dipendenze) privati ubicati sul proprio territorio; acquisto di prestazioni da servizi multidisciplinari integrati (dipendenze) privati ubicati in altre province della Regione		2573787
4.20.10.10.110.020.65.010 4.20.10.10.110.020.65.015 4.20.10.10.110.020.65.020	**consultori privati (compresi stranieri STP e cittadini non lombardi)**	**7923827**	**7923827**			acquisto di prestazioni socio sanitarie integrate da consultori familiari privati ubicati sul proprio territorio (prestazioni tariffate); Riconoscimento funzioni ai consultori familiari privati ubicati sul proprio territorio; acquisto di prestazioni socio sanitarie integrate da consultori familiari privati ubicati in altre province della Regione		7923827
	TOTALE PRESTAZIONI SOGGETTE A BUDGET	676265617	676265617	0				676265617
	Altri costi soggetti a budget (inclusi nel budget "altri costi")	2878000	2878000	0	0			2878000
4.20.10.10.110.010.30.050 4.20.10.10.110.020.30.050	Acquisti di Cure Palliative Residenziali in mobilità passivaextraregionale	130000	130000			Acquisto di prestazioni Cure Palliative Residenziali da Strutture Pubbliche ubicate Fuori Regioneubicate fuori Regione: di cui da Hospice privati; Acquisto di prestazioni Cure Palliative Residenziali da Strutture Private ubicate Fuori Regione		130000
4.20.10.10.110.010.20.130 4.20.10.10.110.020.30.040	Acquisti di Cure Palliative Domiciliari in mobilità passivaextraregionale	22000	22000			Acquisto di prestazioni Cure Palliative Domiciliari da Strutture Private ubicate Fuori Regione;Acquisto di prestazioni Cure Palliative Domiciliari da Strutture Pubbliche ubicate Fuori Regione		22000
		0						
		0						
		0						
		0						
	Sopravvenienze passive	0						
	Costi per interventi specifici (specificare analiticamente)	0						
	ADI fuori regione	80000	80000					80000
	RAR ASP	1800692	1800692					1800692
	Progetti innovativi	255308	255308					255308
	Attuazione progetto "Parchi"	500000	500000					500000
	CPR corelli	90000	90000					90000
	TOTALE Altri costi soggetti a budget (inclusi nel budget "altri costi")	2878000	2878000	0				2878000
	Costi per prestazioni non soggette a budget (per utenza non tipica):	9140000	9140000	0		somma voci B58, B59, B60, B61		9140000

RL S.C. P.I. B.A.

4.20.10.10.110.010.10.010 4.20.10.10.110.010.20.010 4.20.10.10.110.020.10.010 4.20.10.10.110.020.20.010 4.20.10.10.110.020.20.120	R.S.A. utenza non tipica	7500000	7500000			acquisto di prestazioni socio sanitarie integrate da strutture ubicate nel proprio territorio: di cui da RSA pubbliche; acquisto di prestazioni socio sanitarie integrate da strutture ubicate in altre province della Regione: di cui da RSA pubbliche; acquisto di prestazioni socio sanitarie integrate da strutture ubicate nel proprio territorio: di cui da RSA private; acquisto di prestazioni socio sanitarie integrate da strutture ubicate in altre province della Regione: di cui da RSA private		7500000
4.20.10.10.110.010.10.060 4.20.10.10.110.010.20.060 4.20.10.10.110.020.10.060 4.20.10.10.110.020.20.060	R.S.D. utenza non tipica	450000	450000			acquisto di prestazioni socio sanitarie integrate da strutture ubicate nel proprio territorio: di cui da R.S.D. pubbliche; acquisto di prestazioni socio sanitarie integrate da strutture ubicate in altre province della Regione: di cui da R.S.D. pubbliche; acquisto di prestazioni socio sanitarie integrate da strutture ubicate nel proprio territorio: di cui da R.S.D. private; acquisto di prestazioni socio sanitarie integrate da strutture ubicate in altre province della Regione: di cui da R.S.D. private;		450000
4.20.10.10.110.010.10.080 4.20.10.10.110.010.20.080 4.20.10.10.110.020.10.080 4.20.10.10.110.020.20.080	C.D.D. utenza non tipica	190000	190000			acquisto di prestazioni socio sanitarie integrate da strutture ubicate nel proprio territorio: di cui da Centri Diurni per persone Disabili (C.D.D.) pubblici; acquisto di prestazioni socio sanitarie integrate da strutture ubicate in altre province della Regione: di cui da Centri Diurni per persone Disabili (C.D.D.) pubblici; acquisto di prestazioni socio sanitarie integrate da strutture ubicate nel proprio territorio: di cui da Centri Diurni per persone Disabili (C.D.D.) privati; acquisto di prestazioni socio sanitarie integrate da strutture ubicate in altre province della Regione: di cui da Centri Diurni per persone Disabili (C.D.D.) privati. Tra gli utilizzi indicare quote DGR 1746		190000
4.20.10.10.110.010.10.090 4.20.10.10.110.010.20.090 4.20.10.10.110.020.10.090 4.20.10.10.110.020.20.090	C.S.S. utenza non tipica	1000000	1000000			acquisto di prestazioni socio sanitarie integrate da strutture ubicate nel proprio territorio: di cui da Comunità alloggio Socio Sanitarie per persone con disabilità (C.S.S.) pubbliche; acquisto di prestazioni socio sanitarie integrate da strutture ubicate in altre province della Regione: di cui da Comunità alloggio Socio Sanitarie per persone con disabilità (C.S.S.) pubbliche; acquisto di prestazioni socio sanitarie integrate da strutture ubicate nel proprio territorio: di cui da Comunità alloggio Socio Sanitarie per persone con disabilità (C.S.S.) private; acquisto di prestazioni socio sanitarie integrate da strutture ubicate in altre province della Regione: di cui da Comunità alloggio Socio Sanitarie per persone con disabilità (C.S.S.) private.Tra gli utilizzi indicare quote DGR 1746		1000000
	Costi "Misure"	8161925	8161925	0		somma voci B63, B64, B65, B66, B67, B68		8161925
	MISURA Residenzialità leggera/assistita	1519000	1519000			UdO che possono candidarsi: Case albergo; Comunità alloggio anziani; RSA; tipologie ex dd.gg.rr. 3239/2012 e 499/2013.		1519000
	Residenzialità leggera per religiosi	391450	391450					391450
	MISURA Residenzialità minori con grave disabilità	0				UdO che possono candidarsi: RSD; CSS		
	MISURA RSA aperta	151475	151475			UdO che possono candidarsi: RSA		151475
	MISURA Comunità minori - minori vittime di abuso/violenza/maltrattamento	6100000	6100000			UdO che possono candidarsi: Comunità Minori		6100000
	Altri costi o interventi finanziati con contributi da F.S.R. di competenza dell'esercizio	3569334	3569334	0				3569334
	VACCINAZIONI DOMICILIARI	303334	303334					303334
	Sperimentazioni	3266000	3266000					3266000
		0						
	TOTALE COSTI UDO+MISURE+ALTRI COSTI	700014876	700014876	0				700014876
	Attività finanziate con utilizzo di contributi da F.S.R. non utilizzati negli esercizi precedenti (sperimentazioni)	0				Indicare il totale degli importi relativi all'utilizzo di contributi da F.S.R. non utilizzati negli esercizi precedenti (disaccantonamenti) appostati nel foglio Utilizz_NI-San		0
	TOTALE COSTI A CARICO F.S.R.	**700014876**	**700014876**	**0**				**700014876**

RLS.C.R.I.B.A.

	Costi finanziati con contributi extra fondo di competenza dell'esercizio	0				Indicare il totale degli importi relativi all'utilizzo di contributi extra fondo di competenza dell'esercizio appostati nel foglio Vinc_NI-San		
	Costi finanziati con utilizzo di contributi extra fondo non utilizzati negli esercizi precedenti (disaccantonamenti)	0				Indicare il totale degli importi relativi all'utilizzo di contributi da F.S.R. non utilizzati negli esercizi precedenti (disaccantonamenti) appostati nel foglio Utilizz_NI-San		
	TOTALE COSTI NON A CARICO F.S.R. (EXTRAFONDO) DELL'ES ED ES PREC	**0**	**0**	**0**				**0**
	Totale altri costi finanziati con entrate proprie e sopravvenienze attive							
	TOTALE COSTI	**700014876**						**700014876**
	DIFFERENZA RICAVI/COSTI	0						0

IL DIRETTORE SOCIO SANITARIO

.....

fto ai sensi Dlgs Dlgs.39/93

R.L.S.C.R.I.B.A.

ENTE SANITARIO : COD . E DENOMINAZIONE

PIANO INVESTIMENTI 2024 - BPE 2024

DESCRIZIONE INTERVENTO									COPERTURA FINANZIARIA					SPESE EFFETTUATE /PREVISTE				AVANZAMENTO INTERVENTO		CONTROLLO
A	B	C	D1	D2	E	F	G	H	I	L1	L2	M	N	O	P	Q	R	S	T	U
N.	TITOLO INTERVENTO	VOCI DI BILANCIO	RIF. PROGRAMM.	CUP	COMUNE	PRESIDIO	UO RESPONSABILE	COSTO INTERVENTO [€]	FINANZIAMENTI EROGATI TRAMITE REGIONE [€]	DESCRIZIONE DELLE FONTI DI FINANZIAMENTO EROGATI TRAMITE REGIONE (DGR DI ASSEGNAZIONE)	DESCRIZIONE DELLE FONTI DI FINANZIAMENTO EROGATI TRAMITE REGIONE (DECRETO REGIONALE DI IMPEGNO)	FINANZIAMENTI DA TERZI E PROVENTI STRAORDINARI [€]	DESCRIZIONE DI FONTI DI FINANZIAMENTO DA TERZI E PROVENTI STRAORDINARI	SPESE PREVISTE FINO AL 31.12.2023 [€]	SPESE PREVISTE DAL 2024 [€]	SPESE PREVISTE 2025 [€]	SPESE PREVISTE 2026 E ANNI SEGUENTI [€]	% STATO AVANZAMENTO AL 31.12.2023	NOTE (max 250 caratteri)	CASELLA DI CONTROLLO
1	LAVORI DI RECUPERO DEL SECONDO PIANO - OPERE	A.II.2.b) Fabbricati strumentali (indisponibili)	Programma triennale delle opere	D45F20000000002	Milano	via Livigno, 3	SC GESTIONE TECNICO PATRIMONIALE	1,895,260.84	1,895,260.84	ex DGR 2111/2014 - DGR 2850/2020 approvazione definitiva del progetto esecutivo per un importo complessivo dell'opera pari	DECRETO DGW n.14163 del 19/11/2020	-	/	1,016,991.58	878,269.26	-	-	75%		OK
2	MANUTENZIONE STRAORDINARIA DI N. 4 UNITA' IMMOBILIARI - OPERE	A.II.2a) Fabbricati non strumentali (disponibili)	Programma triennale delle opere	D42D23000000005	Milano	via Adige, 3	SC GESTIONE TECNICO PATRIMONIALE	584,792.76	-	/	/	584,792.76	Gestione Liquidatoria: fondi autorizzati da D.G. Sanità Regione Lombardia con note H1.2010.0026961- H1.2012.0028772	-	484,792.76	100,000.00	-	0%	Nel 2023 è stata avviata la fase di progettazione che ad oggi è nella fase conclusiva	Ok
3	MANUTENZIONE STRAORDINARIA PIANI 3°,4°,5°e 6° - OPERE	A.II.2.b) Fabbricati strumentali (indisponibili)	Programma triennale delle opere	D45F18001650005	Milano	Via Juvara, 22	SC GESTIONE TECNICO PATRIMONIALE	7,548,000.00	-	/	/	7,548,000.00	Alienazione immobili di proprietà Del. N. 1768 del 24/12/2014	-	200,000.00	1,000,000.00	6,348,000.00	0%		Ok
4	LAVORI INFRASTRUTTURALI PIANI SEMINTERRATO PRIMO E SECONDO PRESSO IL LABORATORIO DI PREVENZIONE - OPERE	A.II.2.b) Fabbricati strumentali (indisponibili)	Programma triennale delle opere	D45E22000670001	Milano	Via Juvara,22	SC GESTIONE TECNICO PATRIMONIALE	5,792,289.46	5,792,289.46	DGR 7845 del 31/01/23 approvazione schema accordo operativo con ISS per la realizzazione di subinvestimenti del programma "Salute ambiente biodiversità e clima"	DECRETO DGW n.4651 del 29/03/2020	-	/	153,519.30	2,500,000.00	2,500,000.00	638,770.16	0%	Nel 2023 è stata avviata la fase di progettazione che ad oggi è nella fase conclusiva	Ok
5	DL 1035/2022- DL 168/2023 Acquisizione di un applicativo Web per la gestione informatizzata delle risorse umane di ATS Città Metropolitana di Milano	A.I.5) Altre immobilizzazioni immateriali	programmazione biennale	D44E22000230002	Milano		SC Risorse Umane	30,914.79	30,914.79	D.G.R. XI/5970 DEL 14.02.2022	Decreto n. 4188 del 29.03.2022 che attua i contenuti della DGR XI/5970 del 14.02.2022			10,304.93	10,304.93	10,304.93				Ok
6	DT 86/2023- DT 100/2023 fornitura materiale hardware occorrente a diversi servizi dell'ATCS Città Metropolitana di Milano	A.II.8) Altre immobilizzazione materiali		D44E22000230002			servizi diversi ATS	22,082.00	22,082.00	D.G.R. XI/5970 DEL 14.02.2022	Decreto n. 4188 del 29.03.2022 che attua i contenuti della DGR XI/5970 del 14.02.2022			22,082.00						Ok
7	DT 211/2023 fornitura di un alimentatore per switch di rete cisco occorrente alla SC Sistemi Informativi Aziendali ATS	A.I.5) Altre immobilizzazioni immateriali					SC Sistemi Informativi Azienzali	1,439.60	1,439.60	DGR XI/4386 del 03.03.3021				1,439.60						Ok
8	DL 778/2023 fornitura di un applicativo web per la gestione informatizzata dei concorsi e delle selezioni pubbliche indetti da ATS Città Metropolitana di Milano	A.I.5) Altre immobilizzazioni immateriali	programmazione biennale	D44E22000230002			SC Gestione delle Risorse Umane	40,906.59	40,906.59	DGR XI/3479 DEL 05.08.2020 (€ 15.000)- DGRXI/5970 DEL 14.02.2022 (€ 25.906,60)				3,408.88	13,635.53	13,635.53	10,226.65			OK
9	DT 343/2023 fornitura di licenze perpetue quest toad for oracle edition occorrenti alla SC Sistemi Informativi Aziendali ATS	A.I.5) Altre immobilizzazioni immateriali					SC Sistemi Informativi Azienzali	10,431.00	10,431.00	DGR XI/4386 DEL 03.03.3021				10,431.00						Ok
10	DT 329/2023 fornitura di dispositivi di telefonia mobile occorrenti alle continuità assistenziali	A.II.8) Altre immobilizzazione materiali					Dipartimento Cure Primarie	1,072.38	1,072.38	DGR XI/3479 DEL 05.08.2020				1,072.38						Ok
11	DT 225/2023 fornitura di un mini frigo occorrente alla SS Igiene Alimenti e Nutrizione Rhodense	A.II.8) Altre immobilizzazione materiali					SS Igiene Alimenti e Nutrizione Rhodense	444.06	444.06	DGR XI/4386 DEL 03.03.3021				444.06						Ok
12	DT N. 387/2023 fornitura di un anemometro occorrente alla SC Impiantistica	A.II.8) Altre immobilizzazione materiali					SC Impiantistica	181.78	181.78	DGR XI/4386 DEL 03.03.3021				181.78						Ok
13	DT 421/2023 fornitura di armadi di sicurezza occorrenti ai servizi di ATS Città Metropolitana di Milano	A.II.5) Mobili e arredi					servizi diversi ATS	1,095.56	1,095.56	DGR XI/3479 DEL 05.08.2020				1,095.56						Ok
14	DT 670/2023 fornitura di un PC portatile occorrente alla SC Unità di Epidemiologia	A.II.8) Altre immobilizzazione materiali					SC Unità di Epidemiologia	1,637.28	1,637.28	DGR XI/3479 DEL 05.08.2020				1,637.28						Ok
15	DT 177/2023 fornitura di 20 monitor da 27" occorrenti alla SC Sistemi Informativi Aziendali	A.II.8) Altre immobilizzazione materiali					SC Sistemi Informativi Aziendali	3,660.00	3,660.00	DGR XI/4386 DEL 03.03.3021				3,660.00						Ok
16	DT N. 110/2023 fornitura di una smart TV	A.II.8) Altre immobilizzazione materiali					Direzione Generale ATS	657.58	657.58	DGR XI/3479 DEL 05.08.2020				657.58						Ok
17	DT N. 442/2023 fornitura di una cassa amplificata occorrente alla SC Igiene degli Alimenti e Nutrizione	A.II.8) Altre immobilizzazione materiali					SC Igiene degli Alimenti e Nutrizione	284.27	284.27	DGR XI/4386 DEL 03.03.3021				284.27						Ok
18	DL N. 1064/2022 fornitura del sistema Purge & Trap occorrente alla UOC Laboratorio di Prevenzione	A.I.5) Altre immobilizzazioni immateriali	programmazione biennale	D44E22000230002			SC Laboratorio di Prevenzione	69,111.07	69,111.07	D.G.R. XI/5970 DEL 14.02.2022	Decreto n. 4188 del 29.03.2022 che attua i contenuti della DGR XI/5970 del 14.02.2022			69,111.07						Ok
19	DT N. 522/2023 fornitura di un congelatore occorrente alla SC Igiene e Sanità Pubblica	A.II.8) Altre immobilizzazione materiali		D44E22000230002			SC Igiene e Sanità Pubblica	1,891.00	1,891.00	D.G.R. XI/5970 DEL 14.02.2022	Decreto n. 4188 del 29.03.2022 che attua i contenuti della DGR XI/5970 del 14.02.2022			1,891.00						Ok
20	DT 928/2023 fornitura di una stampante per tessere badge occorrente alla SC Risorse Umane	A.II.8) Altre immobilizzazione materiali		D44E22000230002			SC Gestione delle Risorse Umane	1,366.40	1,366.40	D.G.R. XI/5970 DEL 14.02.2022	Decreto n. 4188 del 29.03.2022 che attua i contenuti della DGR XI/5970 del 14.02.2022			1,366.40						Ok
21	Applicativo per la gestione del patrimonio immobiliare (delibera n. 266/2020; impegno spesa rideterminato con delibera n. 813/2020, 486/2021) DE 692/19 app.informatiche in locazione	A.I.5) Altre immobilizzazioni immateriali	Programmazione biennale				UOC Gestione del Patrimono e Progetti di Investimento	156,202.72	156,202.72	D.G.R. XI/7539 del 18/12/2017				114,478.36	23,248.18	18,476.18			Delibera 813/2020 quota annuale software gestione immobili	Ok
22	Acquisizione licenze per la gestione informatizzata del servizio di screening (del. 713 del 23/07/2019)	A.I.5) Altre immobilizzazioni immateriali	Programmazione biennale				UOC Medicina preventiva nelle comunità	242,717.17	242,717.17	D.G.R. XI/1047 del 17/12/2018 (770)				239,509.89	3,207.28				Delibera 713/2019 quota annuale software screening	Ok
23	Revisione e implementazione del sito web aziendale (indizione con deliberazione n. 744/2020) (DL 123/21)	A.I.5) Altre immobilizzazioni immateriali	Programmazione biennale				UOS Comunicazione, URP e Ufficio Stampa	114,235.29	114,235.29	D.G.R. XI/1725 del 10/06/2019				71,926.44	18,803.92	18,803.92	4,701.01		Delibera 123/2021 realizzazione nuovo sito web aziendale	Ok
24	DE 805+1069/21 Applicativo SW gestione e anlisi dei rischi	A.I.5) Altre immobilizzazioni immateriali	Programmazione biennale				UOC Sistemi Informativi Aziendali	44,039.03	44,039.03	DGR 4386/21 - DECRETO 5130/21	DECRETO 5130/21			38,804.66	5,234.37					OK
25	DE 200/22 gestione informatizzata beni e servizi	A.I.5) Altre immobilizzazioni immateriali	Programmazione biennale				UOC Sistemi Informativi Aziendali	43,693.08	43,693.08	DGR 4386/21 - DECRETO 5130/21	DECRETO 5130/21	0		29,492.83	4,369.31	4,369.31	5,461.63			OK
26	Mobili e arredi	A.II.5) Mobili e arredi					servizi diversi ATS	1,740.63	1,740.63	DGR XI/3479 DEL 05.08.2020					1,740.63					Ok
27	materiale hardware	A.II.8) Altre immobilizzazione materiali					servizi diversi ATS	2,207.53	2,207.53	DGR XI/4386 DEL 03.03.3021					2,207.53					Ok

BOZZA

28	sistemi informativi e sw occorrenti alla SC sistemi informativi	A.I.5) Altre immobilizzazioni immateriali		D44E23000110002			servizi diversi ATS	115,900.00	115,900.00	DGR XII/376	Decreto n. 10055 del 04.07.2023 che attua i contenuti della D.G.R. XII/376 del 29.05.2023				115,900.00					Ok
29	DL 929/2023 fornitura di sedie occorrenti a vari servizi ATS	A.II.5) Mobili e arredi		D44E23000110002			servizi diversi ATS	84,100.00	84,100.00	DGR XII/376	Decreto n. 10055 del 04.07.2023 che attua i contenuti della D.G.R. XII/376 del 29.05.2023				84,100.00					Ok
30	software e hardware	A.I.5) Altre immobilizzazioni immateriali		D44E22000230002			servizi diversi ATS	48,728.30	48,728.30	D.G.R. XI/5970 DEL 14.02.2022	Decreto n. 4188 del 29.03.2022 che attua i contenuti della DGR XI/5970 del 14.02.2022				48,728.30					Ok
	TOTALE GENERALE							**16,861,082.17**	**8,728,289.41**			**8,132,792.76**		**1,793,790.85**	**4,394,542.00**	**3,665,589.87**	**7,007,159.45**			OK

R.L.S.C.R.I.B.A.

Sistema Socio Sanitario
Regione Lombardia
ATS Milano
Città Metropolitana

BPE 2024 – ATS MILANO CITTA' METROPOLITANA

DICHIARAZIONI DI COERENZA DEL PIANO INVESTIMENTI 2024 ALLEGATO AL BPE 2024

Con la presente in merito al Piano Investimenti 2024 allegato al Bilancio Economico Preventivo 2024 dell'ATS MILANO CITTA' METROPOLITANA si dichiara che:

- Dichiarazione di coerenza con la Programmazione Sanitaria Regionale, con il Programma Triennale dei Lavori Pubblici e con il Programma Biennale degli Acquisti di cui al D.lgs. n. 50/2016 e s.m.i. .
- Dichiarazione di coerenza con le schede di monitoraggio previste dalla normativa regionale e nazionale, le schede di rendicontazione previste dagli atti regionali e dagli strumenti di monitoraggio a disposizione delle aziende.
- Dichiarazione di coerenza tra il prospetto sinottico e voci di BPE correlate.
- Dichiarazione di verifica della coerenza tra le spese previste nel Piano Investimenti ed il valore dei crediti verso Regione, a valere delle fonti esplicitate nel Piano, in applicazione delle procedure del PAC.
- Impegno all'aggiornamento del valore dei cespiti in coerenza con la conclusione e il collaudo degli interventi.

Milano 15/12/2023

Il Responsabile
SC Gestione Tecnico Patrimoniale
arch. Maria Antonia Ambrogetti

Il Responsabile
SC Gestione Acquisti
avv. Francesco Ozzo

Il Direttore Generale
Walter Bergamaschi

Visto il Direttore Amministrativo: Giovanni Cialone

R.L.S.C.R.I.B.A.

ATS DELLA CITTA' METROPOLITANA DI MILANO

Rendicontazione indennizzi ex legge 210/92 al 31 Dicembre 2022

BIMESTRI	INDENNIZZO BIMESTRALE					QUOTE ARRETRATI INDENNIZZO DANNEGGIATI IN VITA				RATEO AGLI EREDI					UNA TANTUM DECESSO		UNA TANTUM VACCINO 30%		TOTALE (7)
	NUMERO BENEFICIARI	Quota Categoria (tabella B allegata alla legge 29 aprile 1976, n. 177, come modificata dall'articolo 8 della legge 2 maggio 1984, n. 111) (1)	Quota Indennità integrativa speciale non rivalutata (2)	Quota rivalutazione Indennità integrativa speciale (3)	TOTALE INDENNIZZO BIMESTRALE (4)	Quota Categoria (tabella B allegata alla legge 29 aprile 1976, n. 177, come modificata dall'articolo 8 della legge 2 maggio 1984, n. 111) (1)	Quota Indennità integrativa speciale non rivalutata (2)	Quota rivalutazione Indennità integrativa speciale (3)	TOTALE ARRETRATI INDENNIZZO DANNEGGIATI IN VITA (4)	NUMERO BENEFICIARI	Quota Categoria (tabella B allegata alla legge 29 aprile 1976, n. 177, come modificata dall'articolo 8 della legge 2 maggio 1984, n. 111) (1)	Quota Indennità integrativa speciale non rivalutata (2)	Quota rivalutazione Indennità integrativa speciale (3)	TOTALE RATEO EREDI (4)	NUMERO BENEFICIARI	Quota Una tantum Decesso (5)	NUMERO BENEFICIARI	Quota Una Tantum Vaccino (6)	
PRIMO	**760**	**84,783.87**	**815,272.01**	**369,918.71**	**1,269,974.59**	868.27	8,183.19	3,833.90	**12,885.36**	**2**	72.64	778.00	372.60	**1,223.24**					**1,284,083.19**
SECONDO	**762**	**84,783.87**	**815,272.01**	**374,464.17**	**1,274,520.05**	110.17	1,038.31	486.46	**1,634.93**					**0.00**	**1**	77,468.52			**1,353,623.50**
TERZO	**761**	**84,783.88**	**815,272.01**	**382,185.17**	**1,282,241.06**	1,691.75	15,944.23	7,470.02	**25,106.00**					**0.00**					**1,307,347.06**
QUARTO	**759**	**84,893.36**	**815,272.01**	**370,232.32**	**1,270,397.69**	1,365.38	12,868.28	6,028.91	**20,262.56**					**0.00**	**2**	154,937.05			**1,445,597.30**
QUINTO	**762**	**84,811.25**	**815,272.01**	**375,302.12**	**1,275,385.38**	1,667.92	15,719.67	7,364.81	**24,752.41**					**0.00**	**0**	77,468.52			**1,377,606.31**
SESTO	**710**	**79,936.85**	**763,839.01**	**345,592.49**	**1,189,368.35**	-	-	-	-					**0.00**	**0**	-			**1,189,368.35**
SESTO 23	**51**	4,932.19	52,461.66	24,916.10	**82,309.95**														**82,309.95**

(1) Categoria : importo complessivo legato alla categoria

(2) Quota Indennità integrativa speciale non rivalutata: importo complessivo calcolato sulla base di € 6.171,96

(3) Quota Rivalutazione Indennità integrativa speciale: importo complessivo calcolato sulla differenza tra € 6.171,96
e quello effettivamente erogato (esempio per l'anno 2012: 8.307,74 meno 6.171,96) - Differenza dovuta a seguito della Sentenza della Corte Costituzionale n. 293/11)

(4) Totale: Somma di colonna 1 + 2 + 3

(5) Quota Una Tantum Decesso: Importo Complessivo

(6) Quota Una tantum Vaccino: Importo Complessivo

(7) TOTALE SOMME EROGATE : Somma delle colonne 4 + 5 + 6

R.C.R.I.B.A.

Dettaglio Sopravvenienze e Insussistenze, Attive e Passive, per Beni e Servizi

ATS DELLA CITTA' METROPOLITANA DI MILANO - Preventivo 2024

			Preventivo 2024			
			81010090010010	82010120010010	81010090010020	82010120010020
			Sopravvenienze attive v/terzi relative all'acquisto di beni e servizi	Sopravvenienze passive v/terzi relative all'acquisto di beni e servizi	Insussistenze attive v/terzi relative all'acquisto di beni e servizi	Insussistenze passive v/terzi relative all'acquisto di beni e servizi
Conto NI_new	Conto NI_old	Descrizione conto	SAN	SAN	SAN	SAN
50101010010010	4.20.05.10.010.010.01.050	Farmaceutici: Specialità Medicinali File F escluso HCV				
50101010010020	4.20.05.10.010.010.01.070	Farmaceutici: Specialità Medicinali (HCV)				
50101010010030	4.20.05.10.010.010.02.000	Farmaceutici: Specialità Medicinali (altro: farmaci ospedalieri)				
50101010040010	4.20.05.10.010.810.00.000	Farmaceutici: Specialità Medicinali da ATS/ASST/Fondazioni della Regione				
50101020010000	4.20.05.10.020.010.00.000	Farmaceutici: Ossigeno				
50101020030000	4.20.05.10.020.810.00.000	Farmaceutici: Ossigeno da ATS/ASST/Fondazioni della Regione				
50101030010000	4.20.05.10.025.010.00.000	Farmaceutici: Specialità Medicinali SENZA AIC				
50101030020000	4.20.05.10.025.020.00.000	Farmaceutici: Galenici e altri medicinali SENZA AIC				
50101030030000	4.20.05.10.025.030.00.000	Farmaceutici: Ossigeno e gas medicali SENZA AIC				
50101040010010	4.20.05.10.030.010.00.000	Emoderivati				
50101040010020	4.20.05.10.030.012.00.000	Emoderivati da Privati SOLAMENTE OVE GESTITI NELL'AMBITO DEL CONSORZIO INTERREGIONALE				
50101040020010	4.20.05.10.030.810.00.000	Emoderivati da ATS/ASST/Fondazioni della Regione ESCLUSI EMODERIVATI GESTITI VIA CONSORZIO INTERREGIONALE				
50101040020020	4.20.05.10.030.812.00.000	Emoderivati da ATS/ASST/Fondazioni della Regione SOLAMENTE OVE GESTITI NELL'AMBITO DEL CONSORZIO INTERREGIONALE				
50101040020030	4.20.05.10.030.815.00.000	Emoderivati da Az. Pubbliche ExtraRegione SOLAMENTE OVE GESTITI NELL'AMBITO DEL CONSORZIO INTERREGIONALE				
50101040030010	4.20.05.10.030.910.00.000	Emoderivati di produzione regionale da ATS/ASST/IRCCS/Fondazioni della Regione				
50101040030020	4.20.05.10.030.920.00.000	Emoderivati di produzione regionale da ATS/ASST/IRCCS/Fondazioni della Regione SOLAMENTE OVE GESTITI NELL'AMBITO DEL CONSORZIO INTERREGIONALE				
50101040030030	4.20.05.10.030.930.00.000	Emoderivati di produzione regionale da altri soggetti				
50101060010000	4.20.05.10.050.010.00.000	Dispositivi medici: Cnd W - Materiali Diagnostici in vitro)				
50101060020000	4.20.05.10.050.020.00.000	Dispositivi medici: Cnd Z - Materiali diagnostici (materiale per apparecchiature sanitare e relativi componenti))				
50101060030000	4.20.05.10.050.030.00.000	Prodotti chimici: Materiali diagnostici (senza Cnd))				
50101070010000	4.20.05.10.060.011.00.000	Dispositivi Medici: Cnd A - Dispositivi da somministrazione, prelievo e raccolta)				
50101070020000	4.20.05.10.060.012.00.000	Dispositivi Medici: Cnd K, L - Strumentario chirurgico)				
50101070030000	4.20.05.10.060.013.00.000	Dispositivi Medici: Cnd H - Dispositivi di sutura)				
50101070040000	4.20.05.10.060.014.00.000	Dispositivi Medici: Cnd M - Dispositivi per medicazioni generali e specialistiche)				
50101070050000	4.20.05.10.060.015.00.000	Dispositivi Medici: Cnd T - Dispositivi di protezione e ausili per incontinenza (d. lgs. 46/97))				
50101070060000	4.20.05.10.060.016.00.000	Dispositivi Medici: Cnd Y - Supporti o ausili tecnici per persone disabili)				
50101070070000	4.20.05.10.060.017.00.000	Dispositivi Medici: Cnd B; G; N; Q; R; U - Presidi medico-chirurgici specialistici)				
50101070080000	4.20.05.10.060.018.00.000	Dispositivi Medici: Cnd: D; S; V - Disinfettanti, prodotti per sterilizzazione e dispositivi vari)				
50101070090000	4.20.05.10.060.020.00.000	Dispositivi per appar. Cardiocircolatorio Cnd: C)				
50101070100000	4.20.05.10.060.030.00.000	Dispositivi medici con repertorio e senza CND (tipo 2, kit))				
50101070110000	4.20.05.10.060.040.00.000	Dispositivi medici non registrati in Italia (senza repertorio e con CND assimilabile))				
50101080010000	4.20.05.10.070.010.00.000	(Materiale chirurgico e prodotti per uso veterinario)				
50101090030000	4.20.05.10.080.030.00.000	Dispositivi Medici: Cnd: J - impiantabili attivi: Materiali protesici (endoprotesi))				
50101090040000	4.20.05.10.080.040.00.000	Dispositivi medici: Cnd: P - Materiali protesici (endoprotesi non attive))				
50101100010000	4.20.05.10.090.010.00.000	Dispositivi Medici: Cnd F - Materiali per emodialisi)				
50101110010000	4.20.05.10.100.010.00.000	(Materiali per la profilassi igienico-sanitari: sieri)				
50101110020000	4.20.05.10.100.020.00.000	(Materiali per la profilassi igienico-sanitari: vaccini)				
50101120010000	4.20.05.10.120.010.00.000	Prodotti farmaceutici per uso veterinario				
50101130010000	4.20.05.10.130.010.00.000	Sangue ed emocomponenti				
50101130020000	4.20.05.10.130.800.00.000	(Sangue ed emocomponenti acquistati Extraregione)				
50101130030000	4.20.05.10.130.810.00.000	(Sangue ed emocomponenti da ATS/ASST/Fondazioni della Regione				
50101140010000	4.20.05.10.800.010.00.000	(Altri beni e prodotti sanitari (PRODOTTI SENZA REPERTORIO E/O CND))				
50101150010010	4.20.05.10.800.811.00.000	(Altri beni e prodotti sanitari Prodotti farmaceutici ed emoderivati) da ATS/ASST/Fondazioni della Regione				
50101150010020	4.20.05.10.800.812.00.000	(Altri beni e prodotti sanitari (Sangue ed emocomponenti) da ATS/ASST/Fondazioni della Regione				
50101150020000	4.20.05.10.800.813.00.000	(Altri beni e prodotti sanitari Dispositivi Medici) da ATS/ASST/Fondazioni della Regione				
50101150030000	4.20.05.10.800.814.00.000	(Altri beni e prodotti sanitari Prodotti dietetici) da ATS/ASST/Fondazioni della Regione				
50101150040000	4.20.05.10.800.815.00.000	(Altri beni e prodotti sanitari (Materiali per la profilassi - vaccini) da ATS/ASST/Fondazioni della Regione				
50101150050000	4.20.05.10.800.816.00.000	(Altri beni e prodotti sanitari Prodotti chimici) da ATS/ASST/Fondazioni della Regione				
50101150060000	4.20.05.10.800.817.00.000	(Altri beni e prodotti sanitari (Materiali e prodotti per uso veterinario) da ATS/ASST/Fondazioni della Regione				
50101150070000	4.20.05.10.800.818.00.000	(Altri beni e prodotti sanitari (Altri beni e prodotti sanitari) da ATS/ASST/Fondazioni della Regione				
50102010000000	4.20.05.20.010.010.00.000	Prodotti alimentari)				
50102020000000	4.20.05.20.020.010.00.000	(Materiale di guardaroba, di pulizia e di convivenza in genere)				
50102030010000	4.20.05.20.030.010.00.000	(Carburanti e lubrificanti)				
50102030020000	4.20.05.20.030.020.00.000	(Combustibili)				
50102040000000	4.20.05.20.040.010.00.000	(Cancelleria e stampati)				
50102050000000	4.20.05.20.050.010.00.000	(Supporti informatici e materiale per EDP)				
50102060010000	4.20.05.20.060.010.00.000	(Materiale per manutenzioni e riparazioni immobili e loro pertinenze)				
50102060020000	4.20.05.20.060.020.00.000	(Materiale per manutenzioni e riparazioni mobili e macchine)				
50102060030000	4.20.05.20.060.030.00.000	(Materiale per manutenzioni e riparazioni attrezzature tecnico scientifico sanitarie)				
50102060040000	4.20.05.20.060.040.00.000	(Materiale per manutenzioni e riparazioni attrezzature tecnico economali)				
50102060050000	4.20.05.20.060.050.00.000	(Materiale per manutenzioni e riparazioni automezzi (sanitari e non))				
50102060060000	4.20.05.20.060.080.00.000	(Materiale per manutenzioni e riparazioni - Altro)				
50102070010000	4.20.05.20.800.010.00.000	(Altri beni non sanitari)				
50102070020000	4.20.05.20.800.810.00.000	(Altri beni non sanitari da ATS/ASST/Fondazioni della Regione				
50201130010010	4.20.10.10.130.010.10.000	(Contributi ad associazioni di volontariato)				
50201130010020	4.20.10.10.130.010.15.000	(Contributi/Rimborsi per cure all'estero)				
50201130010030	4.20.10.10.130.010.20.000	(Contributi/Rimborsi per assistenza indiretta)				
50201130010050	4.20.10.10.130.010.30.000	(Altre Contribuzioni Passive e sussidi)				
50201130010060	4.20.10.10.130.010.35.000	(Altre Contribuzioni Passive e sussidi verso altre ATS/ASST/Fondazioni della regione)				
50201130010070	4.20.10.10.130.010.40.000	(Altre Contribuzioni Passive e sussidi verso GSA della Regione				
50201140010010	4.20.10.10.140.010.10.000	(Consulenze sanitarie da ATS/ASST/Fondazioni della Regione				
50201140010040	4.20.10.10.140.010.25.000	(Consulenze sanitarie da altri enti pubblici)				
50201140010070	4.20.10.10.140.010.40.000	(Consulenze sanitarie da terzi)				
50201140010080	4.20.10.10.140.010.42.000	(Consulenze sanitarie da terzi (Assi))				
50201140020010	4.20.10.10.140.020.10.000	(Collaborazioni coordinate e continuative - area sanitaria)				
50201140020060	4.20.10.10.140.020.35.000	(Prestazioni lavoro interinale (sanitario) - da terzi)				
50201140020070	4.20.10.10.140.020.40.000	(Prestazioni lavoro interinale (assi) - da terzi)				
50201140020100	4.20.10.10.140.020.55.000	(Prestazioni occasionali e altre prestazioni di lavoro sanitarie da terzi)				
50201140020110	4.20.10.10.140.020.60.000	(Prestazioni occasionali e altre prestazioni di lavoro socio sanitarie da terzi)				
50201140030010	4.20.10.10.140.030.10.000	(Rimborso degli oneri stipendiali del personale sanitario che presta servizio in azienda in posizione di comando in ATS/ASST/Fondazioni della Regione				
50201140030020	4.20.10.10.140.030.20.000	(Rimborso degli oneri stipendiali del personale sanitario che presta servizio in azienda in posizione di comando in altri Enti pubblici e Università)				
50201140030030	4.20.10.10.140.030.30.000	(Rimborso degli oneri stipendiali del personale sanitario che presta servizio in azienda in posizione di comando dalla Regione Lombardia)				
50201140030040	4.20.10.10.140.030.40.000	(Rimborso degli oneri stipendiali del personale sanitario che presta servizio in azienda in posizione di comando da Aziende di altre Regioni)				
50202010010000	4.20.10.20.010.010.10.000	(Lavanderia)				
50202010020000	4.20.10.20.010.010.15.000	(Pulizia)				
50202010030010	4.20.10.20.010.010.21.000	Mensa dipendenti				
50202010030020	4.20.10.20.010.010.22.000	Ticket restaurant dipendenti				
50202010030030	4.20.10.20.010.010.23.000	Mensa degenti				
50202010040000	4.20.10.20.010.010.25.000	(Riscaldamento)				
50202010050000	4.20.10.20.010.010.30.000	(Servizi di elaborazione dati)				
50202010060000	4.20.10.20.010.010.35.000	(Trasporti non sanitari (se non addebitati in fattura dai fornitori di materie e merci))				

R.I.B.A.

50202010070000	4.20.10.20.010.010.40.000	(Smaltimento rifiuti)				
50202010080010	4.20.10.20.010.020.10.000	(Utenze telefoniche)				
50202010080020	4.20.10.20.010.020.20.000	(Utenze elettricità)				
50202010080030	4.20.10.20.010.020.30.000	(Acqua, gas, combustibile)				
50202010080040	4.20.10.20.010.020.40.000	(Servizi esterni di vigilanza)				
50202010080050	4.20.10.20.010.020.80.000	(Altre Utenze)				
50202010090010	4.20.10.20.010.030.10.000	(Assicurazioni: Premi per R.C. Professionale)				
50202010090020	4.20.10.20.010.030.20.000	(Assicurazioni: Altri premi)				
50202010100010	4.20.10.20.010.040.10.000	(Acquisto di altri servizi non sanitari da ATS/ASST/Fondazioni della Regione				
50202010100020	4.20.10.20.010.040.20.000	(Acquisto di altri servizi non sanitari da pubblico)				
50202010110010	4.20.10.20.010.050.10.000	(Servizi postali e telex)				
50202010110020	4.20.10.20.010.050.15.000	(Pubblicità e promozione)				
50202010110030	4.20.10.20.010.050.20.000	(Rimborso spese di viaggio e soggiorno)				
50202010110040	4.20.10.20.010.050.25.000	(Altri servizi non sanitari acquistati in "Service")				
50202010110050	4.20.10.20.010.050.80.000	(Altri servizi non sanitari)				
50202020010010	4.20.10.20.020.010.10.010	(Consulenze non sanitarie da ATS/ASST/Fondazioni della Regione				
50202020010020	4.20.10.20.020.010.10.020	(Consulenze non sanitarie da altri enti pubblici)				
50202020020010	4.20.10.20.020.010.20.010	(Servizi per consulenze Amministrative - da privato)				
50202020020020	4.20.10.20.020.010.20.020	(Servizi per consulenze Tecniche - da privato)				
50202020020030	4.20.10.20.020.010.20.030	(Servizi per consulenze Legali - da privato)				
50202020020040	4.20.10.20.020.010.20.040	(Servizi per consulenze Notarili - da privato)				
50202020030010	4.20.10.20.020.020.10.000	(Spese per collaborazioni coordinate e continuative Amministrative - da privato)				
50202020030020	4.20.10.20.020.020.20.000	(Spese per collaborazioni coordinate e continuative Tecniche - da privato)				
50202020030040	4.20.10.20.020.020.30.000	(Prestazioni lavoro interinale Amministrativo (non sanitario) - da privato)				
50202020030050	4.20.10.20.020.020.40.000	(Prestazioni lavoro interinale Tecnico (non sanitario) - da privato)				
50202020030060	4.20.10.20.020.020.50.000	(Prestazioni occasionali e altre prestazioni di lavoro non sanitarie - da privato)				
50202020030070	4.20.10.20.020.020.60.000	(Personale religioso)				
50202020040010	4.20.10.20.020.030.10.000	(Rimborso degli oneri stipendiali del personale non sanitario che presta servizio in azienda in posizione di comando in ATS/ASST/Fondazioni della Regione				
50202020040020	4.20.10.20.020.030.20.000	(Rimborso degli oneri stipendiali del personale non sanitario che presta servizio in azienda in posizione di comando in altri Enti pubblici e Università)				
50202020040030	4.20.10.20.020.030.30.000	(Rimborso degli oneri stipendiali del personale non sanitario che presta servizio in azienda in posizione di comando dalla Regione Lombardia)				
50202020040040	4.20.10.20.020.030.40.000	(Rimborso degli oneri stipendiali del personale non sanitario che presta servizio in Azienda di altre Regioni)				
50202030010000	4.20.10.20.030.010.00.000	Formazione esternalizzata da pubblico (Iref, Università, ...))				
50202030020000	4.20.10.20.030.020.00.000	Formazione esternalizzata da ATS/ASST/Fondazioni della Regione				
50202030030000	4.20.10.20.030.110.00.000	Formazione esternalizzata da privato)				
50202030040000	4.20.10.20.030.120.00.000	Formazione non esternalizzata da privato)				
50310000000000	4.20.15.10.000.000.00.000	(Manutenzione e riparazione ordinaria esternalizzata per immobili e loro pertinenze)				
50320000000000	4.20.15.15.000.000.00.000	(Manutenzione e riparazione ordinaria esternalizzata per impianti e macchinari)				
50330000000000	4.20.15.20.000.000.00.000	(Manutenzione e riparazione ordinaria esternalizzata per mobili e macchine)				
50340000000000	4.20.15.30.000.000.00.000	(Manutenzione e riparazione ordinaria esternalizzata per attrezzature tecnico-scientifiche sanitarie)				
50350000000000	4.20.15.40.000.000.00.000	(Manutenzione e riparazione ordinaria esternalizzata per automezzi sanitari)				
50360000000000	4.20.15.50.000.000.00.000	(Manutenzione e riparazione ordinaria esternalizzata per automezzi non sanitari)				
50370000000000	4.20.15.80.000.000.00.000	(Altre manutenzioni e riparazioni)				
50380000000000	4.20.15.90.000.000.00.000	(Manutenzioni e riparazioni da ATS/ASST/Fondazioni della Regione				
50410010000000	4.20.20.10.010.000.00.000	(Affitti passivi)				
50410020000000	4.20.20.10.020.000.00.000	(Spese condominiali)				
50420010000000	4.20.20.20.010.000.00.000	(Canoni di Noleggio sanitari (esclusa protesica))				
50420030000000	4.20.20.20.020.000.00.000	(Canoni di Noleggio non sanitari)				
50430010000000	4.20.20.30.010.000.00.000	(Canoni di leasing sanitari)				
50430020000000	4.20.20.30.020.000.00.000	(Canoni di leasing non sanitari)				
50440010000000	4.20.20.40.010.000.00.000	Canoni di project financing				
50450010000000	4.20.20.80.010.000.00.000	(Locazioni e noleggi da ATS/ASST/Fondazioni della Regione				
50950030000000	4.20.30.50.030.000.00.000	(Commissioni e spese bancarie)				
50950040000000	4.20.30.50.040.000.00.000	(Abbonamenti, acquisti di libri, riviste e giornali)				
50950050000000	4.20.30.50.050.000.00.000	(Oneri per sperimentazioni gestionali (art. 9-bis, D.Lgs. 502/92))				
50950060000000	4.20.30.50.080.000.00.000	(Altri Oneri diversi di gestione)				
50950070000000	4.20.30.50.085.000.00.000	(Altri Oneri diversi di gestione servizi sociosanitari (ASSI))				
50960020000000	4.20.30.90.095.000.00.000	Altri oneri diversi di gestione da ATS/ASST/IRCCS della Regione				
50970010000000	4.20.30.90.100.000.00.000	Altri oneri diversi di gestione - per Autoassicurazione				
50201140010090	4.20.10.10.140.010.45.000	(Consulenze socio-sanitarie da terzi)				
TOTALE			**0**	**0**	**0**	**0**

RLS.C.R.I.B.A.